

Item: 18 - Grupo 2**Descrição:** Confecção - bordado - aviamento de roupa / fardamento / camiseta**Descrição Complementar:** CAMISETA INFANTOJUVENIL (04 A 14 ANOS). CAMISETA DO UNIFORME ESCOLAR MUNICIPAL CAPANEMA/PR. NOME DA ESCOLA: EM BRANCO. TECIDOS: MALHA LISA (CORPO), COMPOSTO POR 67% POLIVISCOSE + 33% VISCOSE ANTI-PILING FIO 30/1 TODA COSTURADA NA OVERLOCK PONTO CADEIA NA COR BRANCA. GOLA E PUNHOS: RIBANA (97%, ALGODÃO + 3% ELASTANO), NA COR PANTONE 341. BARRA: COSTURA DUPLA, BITOLA ESTREITA TAMANHO 2CM. DETALHE OMBRO E MANGAS: VIÉS SOBREPOSTO COM COSTURA 2 AGULHAS NA GALONEIRA COR PANTONE 341 NA FRENTE E PANTONE 187 ATRÁS. LINHA COSTURA: LINHA 120 ALGODÃO PARA OVERLOCK E LINHA 120 POLIÉSTER PARA DEMAIS COSTURAS. ESTAMPA FRONTAL: BRASÃO DA PREFEITURA TAMANHO 6X7CM APLICADO DO LADO ESQUERDO, NA ALTURA DO PEITO NAS CORES PANTONE 341, PANTONE 108, PANTONE 187 E PRETO 100%. ESTAMPA COSTAS: BRASÃO DA PREFEITURA E FRASE 'SECRETARIA MUNICIPAL DE EDUCAÇÃO' TAMANHO 6X6 APLICADO 6CM ABAIXO DA GOLA NAS CORES PANTONE 341C, PANTONE 108C, PANTONE 187C E PRETO 100%. ESTAMPA NOME DA ESCOLA: EM BRANCO. TAMANHO GG.**Tratamento Diferenciado:** -**Aplicabilidade Margem de Preferência:** Não**Quantidade:** 20**Valor Máximo Aceitável:** R\$ 37,6000**Situação:** Homologado**Unidade de fornecimento:** UNIDADE**Intervalo Mínimo entre Lances:** R\$ 0,01**Adjudicado para:** JAVE CHAMMA UNIFORMES LTDA , pelo melhor lance de R\$ 26,0000 e a quantidade de 20 UNIDADE .

Eventos do Item			
Evento	Data	Nome	Observações
Adjudicado	03/02/2023 14:57:55	-	Adjudicação individual da proposta. Fornecedor:JAVE CHAMMA UNIFORMES LTDA, CNPJ/CPF:23.627.290/0001-01, Melhor lance : R\$ 26,0000
Homologado	03/02/2023 14:59:36	AMERICO BELLE	

Qtde Total de Registros: 44

Página: 1 de 3

Atenção: Clique em "Imprimir o Relatório" para visualizar a versão deste Termo para impressão.Imprimir o
Relatório

Próxima Página

Ir para Página

Voltar

➤ Pregão/Concorrência EletrônicaGOVERNO DO ESTADO DO PARANÁ
PREFEITURA MUNICIPAL DE CAPANEMA**Termo de Homologação do Pregão Eletrônico**

Pregão Nº 00121/2022 (SRP) - (Decreto Nº 10.024/2019)

Às 14:59 horas do dia 03 de fevereiro de 2023, após constatada a regularidade dos atos procedimentais, a autoridade competente, Sr. AMERICO BELLE, HOMOLOGA a adjudicação referente ao Processo nº 121, Pregão nº 00121/2022.

Resultado da Homologação**Item: 19 - Grupo 2****Descrição:** Confecção - bordado - aviamento de roupa / fardamento / camiseta**Descrição Complementar:** CAMISETA INFANTOJUVENIL (04 A 14 ANOS). CAMISETA DO UNIFORME ESCOLAR MUNICIPAL CAPANEMA/PR. NOME DA ESCOLA: EM BRANCO. TECIDOS: MALHA LISA (CORPO), COMPOSTO POR 67% POLIVISCOSE + 33% VISCOSE ANTI-PILING FIO 30/1 TODA COSTURADA NA OVERLOCK PONTO CADEIA NA COR BRANCA. GOLA E PUNHOS: RIBANA (97%, ALGODÃO + 3% ELASTANO), NA COR PANTONE 341. BARRA: COSTURA DUPLA, BITOLA ESTREITA TAMANHO 2CM. DETALHE OMBRO E MANGAS: VIÉS SOBREPOSTO COM COSTURA 2 AGULHAS NA GALONEIRA COR PANTONE 341 NA FRENTE E PANTONE 187 ATRÁS. LINHA COSTURA: LINHA 120 ALGODÃO PARA OVERLOCK E LINHA 120 POLIÉSTER PARA DEMAIS COSTURAS. ESTAMPA FRONTAL: BRASÃO DA PREFEITURA TAMANHO 6X7CM APLICADO DO LADO ESQUERDO, NA ALTURA DO PEITO NAS CORES PANTONE 341, PANTONE 108, PANTONE 187 E PRETO 100%. ESTAMPA COSTAS: BRASÃO DA PREFEITURA E FRASE 'SECRETARIA MUNICIPAL DE EDUCAÇÃO' TAMANHO 6X6 APLICADO 6CM ABAIXO DA GOLA NAS CORES PANTONE 341C, PANTONE 108C, PANTONE 187C E PRETO 100%. ESTAMPA NOME DA ESCOLA: EM BRANCO. TAMANHO M.**Tratamento Diferenciado:** -**Aplicabilidade Margem de Preferência:** Não**Quantidade:** 30**Valor Máximo Aceitável:** R\$ 37,1000**Situação:** Homologado**Unidade de fornecimento:** UNIDADE**Intervalo Mínimo entre Lances:** R\$ 0,01**Adjudicado para:** JAVE CHAMMA UNIFORMES LTDA , pelo melhor lance de R\$ 23,0000 e a quantidade de 30 UNIDADE .

Eventos do Item			
Evento	Data	Nome	Observações
Adjudicado	03/02/2023 14:57:56	-	Adjudicação individual da proposta. Fornecedor:JAVE CHAMMA UNIFORMES LTDA, CNPJ/CPF:23.627.290/0001-01, Melhor lance : R\$ 23,0000
Homologado	03/02/2023 14:59:37	AMERICO BELLE	

Item: 20 - Grupo 2**Descrição:** Confeção - bordado - aviamento de roupa / fardamento / camiseta**Descrição Complementar:** CAMISETA INFANTOJUVENIL (04 A 14 ANOS). CAMISETA DO UNIFORME ESCOLAR MUNICIPAL CAPANEMA/PR. NOME DA ESCOLA: EM BRANCO. TECIDOS: MALHA LISA (CORPO), COMPOSTO POR 67% POLIVISCOSE + 33% VISCOSE ANTI-PILING FIO 30/1 TODA COSTURADA NA OVERLOCK PONTO CADEIA NA COR BRANCA. GOLA E PUNHOS: RIBANA (97%, ALGODÃO + 3% ELASTANO), NA COR PANTONE 341. BARRA: COSTURA DUPLA, BITOLA ESTREITA TAMANHO 2CM. DETALHE OMBRO E MANGAS: VIÉS SOBREPOSTO COM COSTURA 2 AGULHAS NA GALONEIRA COR PANTONE 341 NA FRENTE E PANTONE 187 ATRÁS. LINHA COSTURA: LINHA 120 ALGODÃO PARA OVERLOCK E LINHA 120 POLIÉSTER PARA DEMAIS COSTURAS. ESTAMPA FRONTAL: BRASÃO DA PREFEITURA TAMANHO 6X7CM APLICADO DO LADO ESQUERDO, NA ALTURA DO PEITO NAS CORES PANTONE 341, PANTONE 108, PANTONE 187 E PRETO 100%. ESTAMPA COSTAS: BRASÃO DA PREFEITURA E FRASE 'SECRETARIA MUNICIPAL DE EDUCAÇÃO' TAMANHO 6X6 APLICADO 6CM ABAIXO DA GOLA NAS CORES PANTONE 341C, PANTONE 108C, PANTONE 187C E PRETO 100%. ESTAMPA NOME DA ESCOLA: EM BRANCO. TAMANHO P.**Tratamento Diferenciado:** -**Aplicabilidade Margem de Preferência:** Não**Quantidade:** 50**Valor Máximo Aceitável:** R\$ 37,1000**Situação:** Homologado**Unidade de fornecimento:** UNIDADE**Intervalo Mínimo entre Lances:** R\$ 0,01**Adjudicado para:** JAVE CHAMMA UNIFORMES LTDA , pelo melhor lance de R\$ 23,0000 e a quantidade de 50 UNIDADE .**Eventos do Item**

Evento	Data	Nome	Observações
Adjudicado	03/02/2023 14:57:56	-	Adjudicação individual da proposta. Fornecedor:JAVE CHAMMA UNIFORMES LTDA, CNPJ/CPF:23.627.290/0001-01, Melhor lance : R\$ 23,0000
Homologado	03/02/2023 14:59:38	AMERICO BELLE	

Item: 21 - Grupo 2**Descrição:** Confeção - bordado - aviamento de roupa / fardamento / camiseta**Descrição Complementar:** SHORT FEMININO. CORPO CONFECCIONADO EM POLI PLEX POWER, COMPOSIÇÃO (88% PA + 12% PUE) COM GRAMATURA DE 320 G/M², NA COR PANTONE 341 (VERDE). FECHAMENTO INTERNO ENTRE PERNAS. GANCHO DIANTEIRO E TRASEIRO, COSTURA EM MÁQUINA OVERLOCK PONTO CADEIA. NA PERNA DIREITA DEVE SER BORDADO O BRASÃO DO MUNICÍPIO CONFORME ARTE EM ANEXO, MEDINDO 8 CM DE ALTURA POR 7,5 CM DE LARGURA, PARA TODOS OS TAMANHOS. DEVERÁ TER CÔS LISO ANATÔMICO COM ELÁSTICO COM 1CM, COM APLICAÇÃO EM MÁQUINA DE 4 OU 12 AGULHAS. A BARRA DEVERÁ TER 2,5 CM COM COSTURA EM MÁQUINA RETA. DEVERÁ SER APRESENTADO LAUDO TÉCNICO. TAMANHO 10. CONFORME ARTE DISPONIBILIZADA PELA SECRETARIA DE EDUCAÇÃO E CULTURA.**Tratamento Diferenciado:** -**Aplicabilidade Margem de Preferência:** Não**Quantidade:** 190**Valor Máximo Aceitável:** R\$ 57,3300**Situação:** Homologado**Unidade de fornecimento:** UNIDADE**Intervalo Mínimo entre Lances:** R\$ 0,01**Adjudicado para:** JAVE CHAMMA UNIFORMES LTDA , pelo melhor lance de R\$ 28,0000 e a quantidade de 190 UNIDADE .**Eventos do Item**

Evento	Data	Nome	Observações
Adjudicado	03/02/2023 14:57:57	-	Adjudicação individual da proposta. Fornecedor:JAVE CHAMMA UNIFORMES LTDA, CNPJ/CPF:23.627.290/0001-01, Melhor lance : R\$ 28,0000
Homologado	03/02/2023 14:59:39	AMERICO BELLE	

Item: 22 - Grupo 2**Descrição:** Confeção - bordado - aviamento de roupa / fardamento / camiseta**Descrição Complementar:** SHORT FEMININO. CORPO CONFECCIONADO EM POLI PLEX POWER, COMPOSIÇÃO (88% PA + 12% PUE) COM GRAMATURA DE 320 G/M², NA COR PANTONE 341 (VERDE). FECHAMENTO INTERNO ENTRE PERNAS. GANCHO DIANTEIRO E TRASEIRO, COSTURA EM MÁQUINA OVERLOCK PONTO CADEIA. NA PERNA DIREITA DEVE SER BORDADO O BRASÃO DO MUNICÍPIO CONFORME ARTE EM ANEXO, MEDINDO 8 CM DE ALTURA POR 7,5 CM DE LARGURA, PARA TODOS OS TAMANHOS. DEVERÁ TER CÔS LISO ANATÔMICO COM ELÁSTICO COM 1CM, COM APLICAÇÃO EM MÁQUINA DE 4 OU 12 AGULHAS. A BARRA DEVERÁ TER 2,5 CM COM COSTURA EM MÁQUINA RETA. DEVERÁ SER APRESENTADO LAUDO TÉCNICO. TAMANHO 12. CONFORME ARTE DISPONIBILIZADA PELA SECRETARIA DE EDUCAÇÃO E CULTURA.**Tratamento Diferenciado:** -**Aplicabilidade Margem de Preferência:** Não**Quantidade:** 200**Valor Máximo Aceitável:** R\$ 57,3300**Situação:** Homologado**Unidade de fornecimento:** UNIDADE**Intervalo Mínimo entre Lances:** R\$ 0,01**Adjudicado para:** JAVE CHAMMA UNIFORMES LTDA , pelo melhor lance de R\$ 28,0000 e a quantidade de 200 UNIDADE .**Eventos do Item**

Evento	Data	Nome	Observações
Adjudicado	03/02/2023 14:57:58	-	Adjudicação individual da proposta. Fornecedor:JAVE CHAMMA UNIFORMES LTDA, CNPJ/CPF:23.627.290/0001-01, Melhor lance : R\$ 28,0000
Homologado	03/02/2023 14:59:39	AMERICO BELLE	

Item: 23 - Grupo 2**Descrição:** Confeção - bordado - aviamento de roupa / fardamento / camiseta**Descrição Complementar:** SHORT FEMININO. CORPO CONFECCIONADO EM POLI PLEX POWER, COMPOSIÇÃO (88% PA + 12% PUE) COM GRAMATURA DE 320 G/M², NA COR PANTONE 341 (VERDE). FECHAMENTO INTERNO ENTRE PERNAS. GANCHO DIANTEIRO E TRASEIRO, COSTURA EM MÁQUINA OVERLOCK PONTO CADEIA. NA PERNA DIREITA DEVE SER BORDADO O BRASÃO DO MUNICÍPIO CONFORME ARTE EM ANEXO, MEDINDO 8 CM DE ALTURA POR 7,5 CM DE LARGURA, PARA TODOS OS TAMANHOS. DEVERÁ TER CÔS LISO ANATÔMICO COM ELÁSTICO COM 1CM, COM APLICAÇÃO EM MÁQUINA DE 4 OU 12 AGULHAS. A BARRA DEVERÁ TER 2,5 CM COM COSTURA EM MÁQUINA RETA. DEVERÁ SER APRESENTADO LAUDO TÉCNICO. TAMANHO 14. CONFORME ARTE DISPONIBILIZADA PELA SECRETARIA DE EDUCAÇÃO E CULTURA.**Tratamento Diferenciado:** -**Aplicabilidade Margem de Preferência:** Não**Quantidade:** 85**Valor Máximo Aceitável:** R\$ 57,3300**Situação:** Homologado**Unidade de fornecimento:** UNIDADE**Intervalo Mínimo entre Lances:** R\$ 0,01**Adjudicado para:** JAVE CHAMMA UNIFORMES LTDA , pelo melhor lance de R\$ 28,0000 e a quantidade de 85 UNIDADE .

Eventos do Item			
Evento	Data	Nome	Observações
Adjudicado	03/02/2023 14:57:59	-	Adjudicação individual da proposta. Fornecedor: JAVE CHAMMA UNIFORMES LTDA, CNPJ/CPF: 23.627.290/0001-01, Melhor lance : R\$ 28,0000
Homologado	03/02/2023 14:59:40	AMERICO BELLE	

Item: 24 - Grupo 2

Descrição: Confecção - bordado - aviamento de roupa / fardamento / camiseta

Descrição Complementar: SHORT FEMININO. CORPO CONFECCIONADO EM POLI PLEX POWER, COMPOSIÇÃO (88% PA + 12% PUE) COM GRAMATURA DE 320 G/M², NA COR PANTONE 341 (VERDE). FECHAMENTO INTERNO ENTRE PERNAS. GANCHO DIANTEIRO E TRASEIRO, COSTURA EM MÁQUINA OVERLOCK PONTO CADEIA. NA PERNA DIREITA DEVE SER BORDADO O BRASÃO DO MUNICÍPIO CONFORME ARTE EM ANEXO, MEDINDO 8 CM DE ALTURA POR 7,5 CM DE LARGURA, PARA TODOS OS TAMANHOS. DEVERÁ TER CÓS LISO ANATÔMICO COM ELÁSTICO COM 1CM, COM APLICAÇÃO EM MÁQUINA DE 4 OU 12 AGULHAS. A BARRA DEVERÁ TER 2,5 CM COM COSTURA EM MÁQUINA RETA. DEVERÁ SER APRESENTADO LAUDO TÉCNICO. TAMANHO 16. CONFORME ARTE DISPONIBILIZADA PELA SECRETARIA DE EDUCAÇÃO E CULTURA.

Tratamento Diferenciado: -

Aplicabilidade Margem de Preferência: Não

Quantidade: 65

Unidade de fornecimento: UNIDADE

Valor Máximo Aceitável: R\$ 58,9900

Intervalo Mínimo entre Lances: R\$ 0,01

Situação: Homologado

Adjudicado para: JAVE CHAMMA UNIFORMES LTDA , pelo melhor lance de R\$ 28,0000 e a quantidade de 65 UNIDADE .

Eventos do Item			
Evento	Data	Nome	Observações
Adjudicado	03/02/2023 14:57:59	-	Adjudicação individual da proposta. Fornecedor: JAVE CHAMMA UNIFORMES LTDA, CNPJ/CPF: 23.627.290/0001-01, Melhor lance : R\$ 28,0000
Homologado	03/02/2023 14:59:41	AMERICO BELLE	

Item: 25 - Grupo 2

Descrição: Confecção - bordado - aviamento de roupa / fardamento / camiseta

Descrição Complementar: SHORT FEMININO. CORPO CONFECCIONADO EM POLI PLEX POWER, COMPOSIÇÃO (88% PA + 12% PUE) COM GRAMATURA DE 320 G/M², NA COR PANTONE 341 (VERDE). FECHAMENTO INTERNO ENTRE PERNAS. GANCHO DIANTEIRO E TRASEIRO, COSTURA EM MÁQUINA OVERLOCK PONTO CADEIA. NA PERNA DIREITA DEVE SER BORDADO O BRASÃO DO MUNICÍPIO CONFORME ARTE EM ANEXO, MEDINDO 8 CM DE ALTURA POR 7,5 CM DE LARGURA, PARA TODOS OS TAMANHOS. DEVERÁ TER CÓS LISO ANATÔMICO COM ELÁSTICO COM 1CM, COM APLICAÇÃO EM MÁQUINA DE 4 OU 12 AGULHAS. A BARRA DEVERÁ TER 2,5 CM COM COSTURA EM MÁQUINA RETA. DEVERÁ SER APRESENTADO LAUDO TÉCNICO. TAMANHO 4. CONFORME ARTE DISPONIBILIZADA PELA SECRETARIA DE EDUCAÇÃO E CULTURA.

Tratamento Diferenciado: -

Aplicabilidade Margem de Preferência: Não

Quantidade: 120

Unidade de fornecimento: UNIDADE

Valor Máximo Aceitável: R\$ 52,3300

Intervalo Mínimo entre Lances: R\$ 0,01

Situação: Homologado

Adjudicado para: JAVE CHAMMA UNIFORMES LTDA , pelo melhor lance de R\$ 28,0000 e a quantidade de 120 UNIDADE .

Eventos do Item			
Evento	Data	Nome	Observações
Adjudicado	03/02/2023 14:58:00	-	Adjudicação individual da proposta. Fornecedor: JAVE CHAMMA UNIFORMES LTDA, CNPJ/CPF: 23.627.290/0001-01, Melhor lance : R\$ 28,0000
Homologado	03/02/2023 14:59:42	AMERICO BELLE	

Item: 26 - Grupo 2

Descrição: Confecção - bordado - aviamento de roupa / fardamento / camiseta

Descrição Complementar: SHORT FEMININO. CORPO CONFECCIONADO EM POLI PLEX POWER, COMPOSIÇÃO (88% PA + 12% PUE) COM GRAMATURA DE 320 G/M², NA COR PANTONE 341 (VERDE). FECHAMENTO INTERNO ENTRE PERNAS. GANCHO DIANTEIRO E TRASEIRO, COSTURA EM MÁQUINA OVERLOCK PONTO CADEIA. NA PERNA DIREITA DEVE SER BORDADO O BRASÃO DO MUNICÍPIO CONFORME ARTE EM ANEXO, MEDINDO 8 CM DE ALTURA POR 7,5 CM DE LARGURA, PARA TODOS OS TAMANHOS. DEVERÁ TER CÓS LISO ANATÔMICO COM ELÁSTICO COM 1CM, COM APLICAÇÃO EM MÁQUINA DE 4 OU 12 AGULHAS. A BARRA DEVERÁ TER 2,5 CM COM COSTURA EM MÁQUINA RETA. DEVERÁ SER APRESENTADO LAUDO TÉCNICO. TAMANHO 6. CONFORME ARTE DISPONIBILIZADA PELA SECRETARIA DE EDUCAÇÃO E CULTURA.

Tratamento Diferenciado: -

Aplicabilidade Margem de Preferência: Não

Quantidade: 140

Unidade de fornecimento: UNIDADE

Valor Máximo Aceitável: R\$ 55,9900

Intervalo Mínimo entre Lances: R\$ 0,01

Situação: Homologado

Adjudicado para: JAVE CHAMMA UNIFORMES LTDA , pelo melhor lance de R\$ 28,0000 e a quantidade de 140 UNIDADE .

Eventos do Item			
Evento	Data	Nome	Observações
Adjudicado	03/02/2023 14:58:01	-	Adjudicação individual da proposta. Fornecedor:JAVE CHAMMA UNIFORMES LTDA, CNPJ/CPF:23.627.290/0001-01, Melhor lance : R\$ 28,0000
Homologado	03/02/2023 14:59:43	AMERICO BELLE	

Item: 27 - Grupo 2

Descrição: Confecção - bordado - aviamento de roupa / fardamento / camiseta

Descrição Complementar: SHORT FEMININO. CORPO CONFECCIONADO EM POLI PLEX POWER, COMPOSIÇÃO (88% PA + 12% PUE) COM GRAMATURA DE 320 G/M², NA COR PANTONE 341 (VERDE). FECHAMENTO INTERNO ENTRE PERNAS. GANCHO DIANTEIRO E TRASEIRO, COSTURA EM MÁQUINA OVERLOCK PONTO CADEIA. NA PERNA DIREITA DEVE SER BORDADO O BRASÃO DO MUNICÍPIO CONFORME ARTE EM ANEXO, MEDINDO 8 CM DE ALTURA POR 7,5 CM DE LARGURA, PARA TODOS OS TAMANHOS. DEVERÁ TER CÔS LISO ANATÔMICO COM ELÁSTICO COM 1CM, COM APLICAÇÃO EM MÁQUINA DE 4 OU 12 AGULHAS. A BARRA DEVERÁ TER 2,5 CM COM COSTURA EM MÁQUINA RETA. DEVERÁ SER APRESENTADO LAUDO TÉCNICO. TAMANHO 8. CONFORME ARTE DISPONIBILIZADA PELA SECRETARIA DE EDUCAÇÃO E CULTURA.

Tratamento Diferenciado: -

Aplicabilidade Margem de Preferência: Não

Quantidade: 204

Valor Máximo Aceitável: R\$ 55,9900

Situação: Homologado

Unidade de fornecimento: UNIDADE

Intervalo Mínimo entre Lances: R\$ 0,01

Adjudicado para: JAVE CHAMMA UNIFORMES LTDA , pelo melhor lance de R\$ 28,0000 e a quantidade de 204 UNIDADE .

Eventos do Item			
Evento	Data	Nome	Observações
Adjudicado	03/02/2023 14:58:02	-	Adjudicação individual da proposta. Fornecedor:JAVE CHAMMA UNIFORMES LTDA, CNPJ/CPF:23.627.290/0001-01, Melhor lance : R\$ 28,0000
Homologado	03/02/2023 14:59:44	AMERICO BELLE	

Item: 28 - Grupo 2

Descrição: Confecção - bordado - aviamento de roupa / fardamento / camiseta

Descrição Complementar: SHORT FEMININO. CORPO CONFECCIONADO EM POLI PLEX POWER, COMPOSIÇÃO (88% PA + 12% PUE) COM GRAMATURA DE 320 G/M², NA COR PANTONE 341 (VERDE). FECHAMENTO INTERNO ENTRE PERNAS. GANCHO DIANTEIRO E TRASEIRO, COSTURA EM MÁQUINA OVERLOCK PONTO CADEIA. NA PERNA DIREITA DEVE SER BORDADO O BRASÃO DO MUNICÍPIO CONFORME ARTE EM ANEXO, MEDINDO 8 CM DE ALTURA POR 7,5 CM DE LARGURA, PARA TODOS OS TAMANHOS. DEVERÁ TER CÔS LISO ANATÔMICO COM ELÁSTICO COM 1CM, COM APLICAÇÃO EM MÁQUINA DE 4 OU 12 AGULHAS. A BARRA DEVERÁ TER 2,5 CM COM COSTURA EM MÁQUINA RETA. DEVERÁ SER APRESENTADO LAUDO TÉCNICO. TAMANHO G. CONFORME ARTE DISPONIBILIZADA PELA SECRETARIA DE EDUCAÇÃO E CULTURA.

Tratamento Diferenciado: -

Aplicabilidade Margem de Preferência: Não

Quantidade: 20

Valor Máximo Aceitável: R\$ 59,6600

Situação: Homologado

Unidade de fornecimento: UNIDADE

Intervalo Mínimo entre Lances: R\$ 0,01

Adjudicado para: JAVE CHAMMA UNIFORMES LTDA , pelo melhor lance de R\$ 32,0000 e a quantidade de 20 UNIDADE .

Eventos do Item			
Evento	Data	Nome	Observações
Adjudicado	03/02/2023 14:58:04	-	Adjudicação individual da proposta. Fornecedor:JAVE CHAMMA UNIFORMES LTDA, CNPJ/CPF:23.627.290/0001-01, Melhor lance : R\$ 32,0000
Homologado	03/02/2023 14:59:45	AMERICO BELLE	

Item: 29 - Grupo 2

Descrição: Confecção - bordado - aviamento de roupa / fardamento / camiseta

Descrição Complementar: SHORT FEMININO. CORPO CONFECCIONADO EM POLI PLEX POWER, COMPOSIÇÃO (88% PA + 12% PUE) COM GRAMATURA DE 320 G/M², NA COR PANTONE 341 (VERDE). FECHAMENTO INTERNO ENTRE PERNAS. GANCHO DIANTEIRO E TRASEIRO, COSTURA EM MÁQUINA OVERLOCK PONTO CADEIA. NA PERNA DIREITA DEVE SER BORDADO O BRASÃO DO MUNICÍPIO CONFORME ARTE EM ANEXO, MEDINDO 8 CM DE ALTURA POR 7,5 CM DE LARGURA, PARA TODOS OS TAMANHOS. DEVERÁ TER CÔS LISO ANATÔMICO COM ELÁSTICO COM 1CM, COM APLICAÇÃO EM MÁQUINA DE 4 OU 12 AGULHAS. A BARRA DEVERÁ TER 2,5 CM COM COSTURA EM MÁQUINA RETA. DEVERÁ SER APRESENTADO LAUDO TÉCNICO. TAMANHO GG. CONFORME ARTE DISPONIBILIZADA PELA SECRETARIA DE EDUCAÇÃO E CULTURA.

Tratamento Diferenciado: -

Aplicabilidade Margem de Preferência: Não

Quantidade: 15

Valor Máximo Aceitável: R\$ 59,6600

Situação: Homologado

Unidade de fornecimento: UNIDADE

Intervalo Mínimo entre Lances: R\$ 0,01

Adjudicado para: JAVE CHAMMA UNIFORMES LTDA , pelo melhor lance de R\$ 32,0000 e a quantidade de 15 UNIDADE .

Eventos do Item			
Evento	Data	Nome	Observações
Adjudicado	03/02/2023 14:58:06	-	Adjudicação individual da proposta. Fornecedor:JAVE CHAMMA UNIFORMES LTDA, CNPJ/CPF:23.627.290/0001-01, Melhor lance : R\$ 32,0000
Homologado	03/02/2023 14:59:46	AMERICO BELLE	

Item: 30 - Grupo 2**Descrição:** Confecção - bordado - aviamento de roupa / fardamento / camiseta**Descrição Complementar:** SHORT FEMININO. CORPO CONFECCIONADO EM POLI PLEX POWER, COMPOSIÇÃO (88% PA + 12% PUE) COM GRAMATURA DE 320 G/M², NA COR PANTONE 341 (VERDE). FECHAMENTO INTERNO ENTRE PERNAS. GANCHO DIANTEIRO E TRASEIRO, COSTURA EM MÁQUINA OVERLOCK PONTO CADEIA. NA PERNA DIREITA DEVE SER BORDADO O BRASÃO DO MUNICÍPIO CONFORME ARTE EM ANEXO, MEDINDO 8 CM DE ALTURA POR 7,5 CM DE LARGURA, PARA TODOS OS TAMANHOS. DEVERÁ TER CÓS LISO ANATÔMICO COM ELÁSTICO COM 1CM, COM APLICAÇÃO EM MÁQUINA DE 4 OU 12 AGULHAS. A BARRA DEVERÁ TER 2,5 CM COM COSTURA EM MÁQUINA RETA. DEVERÁ SER APRESENTADO LAUDO TÉCNICO. TAMANHO M. CONFORME ARTE DISPONIBILIZADA PELA SECRETARIA DE EDUCAÇÃO E CULTURA.**Tratamento Diferenciado:** -**Aplicabilidade Margem de Preferência:** Não**Quantidade:** 20**Valor Máximo Aceitável:** R\$ 59,6600**Situação:** Homologado**Unidade de fornecimento:** UNIDADE**Intervalo Mínimo entre Lances:** R\$ 0,01**Adjudicado para:** JAVE CHAMMA UNIFORMES LTDA , pelo melhor lance de R\$ 32,0000 e a quantidade de 20 UNIDADE .

Eventos do Item			
Evento	Data	Nome	Observações
Adjudicado	03/02/2023 14:58:07	-	Adjudicação individual da proposta. Fornecedor:JAVE CHAMMA UNIFORMES LTDA, CNPJ/CPF:23.627.290/0001-01, Melhor lance : R\$ 32,0000
Homologado	03/02/2023 14:59:46	AMERICO BELLE	

Item: 31 - Grupo 2**Descrição:** Confecção - bordado - aviamento de roupa / fardamento / camiseta**Descrição Complementar:** SHORT FEMININO. CORPO CONFECCIONADO EM POLI PLEX POWER, COMPOSIÇÃO (88% PA + 12% PUE) COM GRAMATURA DE 320 G/M², NA COR PANTONE 341 (VERDE). FECHAMENTO INTERNO ENTRE PERNAS. GANCHO DIANTEIRO E TRASEIRO, COSTURA EM MÁQUINA OVERLOCK PONTO CADEIA. NA PERNA DIREITA DEVE SER BORDADO O BRASÃO DO MUNICÍPIO CONFORME ARTE EM ANEXO, MEDINDO 8 CM DE ALTURA POR 7,5 CM DE LARGURA, PARA TODOS OS TAMANHOS. DEVERÁ TER CÓS LISO ANATÔMICO COM ELÁSTICO COM 1CM, COM APLICAÇÃO EM MÁQUINA DE 4 OU 12 AGULHAS. A BARRA DEVERÁ TER 2,5 CM COM COSTURA EM MÁQUINA RETA. DEVERÁ SER APRESENTADO LAUDO TÉCNICO. TAMANHO P. CONFORME ARTE DISPONIBILIZADA PELA SECRETARIA DE EDUCAÇÃO E CULTURA.**Tratamento Diferenciado:** -**Aplicabilidade Margem de Preferência:** Não**Quantidade:** 42**Valor Máximo Aceitável:** R\$ 58,9900**Situação:** Homologado**Unidade de fornecimento:** UNIDADE**Intervalo Mínimo entre Lances:** R\$ 0,01**Adjudicado para:** JAVE CHAMMA UNIFORMES LTDA , pelo melhor lance de R\$ 32,0000 e a quantidade de 42 UNIDADE .

Eventos do Item			
Evento	Data	Nome	Observações
Adjudicado	03/02/2023 14:58:07	-	Adjudicação individual da proposta. Fornecedor:JAVE CHAMMA UNIFORMES LTDA, CNPJ/CPF:23.627.290/0001-01, Melhor lance : R\$ 32,0000
Homologado	03/02/2023 14:59:47	AMERICO BELLE	

Item: 32 - Grupo 2**Descrição:** Confecção - bordado - aviamento de roupa / fardamento / camiseta**Descrição Complementar:** SHORT MASCULINO. CORPO CONFECCIONADO EM MICROFIBRA, 100% POLIÉSTER, GRAMATURA DE 167 KG/M2, IGUAL OU SUPERIOR A SELETTEL PLUS, NA COR PANTONE 341 (VERDE). COM BOLSO TRASEIRO DO LADO DIREITO CHAPADO COM APLICAÇÃO EM MÁQUINA RETA DE 2 (DUAS) AGULHAS, FECHAMENTO INTERNO ENTRE PERNAS. GANCHO DIANTEIRO E TRASEIRO, COSTURA EM MÁQUINA OVERLOCK PONTO CADEIA. NA PERNA DIREITA DE VER SER ESTAMPADO, ATRAVÉS DO PROCESSO DE SILK SCREEN, O BRASÃO DO MUNICÍPIO CONFORME ARTE EM ANEXO, MEDINDO 8 CM DE ALTURA POR 7,5 CM DE LARGURA, PARA TODOS OS TAMANHOS. DEVERÁ TER ELÁSTICO NA CINTURA COM 3CM, COM APLICAÇÃO EM MÁQUINA DE 4 OU 12 AGULHAS. A BARRA DEVERÁ TER 2,5 CM COM COSTURA EM MÁQUINA RETA. DEVERÁ SER APRESENTADO LAUDO TÉCNICO. TAMANHO 10. CONFORME ARTE DISPONIBILIZADA PELA SECRETARIA DE EDUCAÇÃO E CULTURA.**Tratamento Diferenciado:** -**Aplicabilidade Margem de Preferência:** Não**Quantidade:** 185**Valor Máximo Aceitável:** R\$ 49,3300**Situação:** Homologado**Unidade de fornecimento:** UNIDADE**Intervalo Mínimo entre Lances:** R\$ 0,01**Adjudicado para:** JAVE CHAMMA UNIFORMES LTDA , pelo melhor lance de R\$ 18,5000 e a quantidade de 185 UNIDADE .

Eventos do Item			
Evento	Data	Nome	Observações
Adjudicado	03/02/2023 14:58:08	-	Adjudicação individual da proposta. Fornecedor:JAVE CHAMMA UNIFORMES LTDA, CNPJ/CPF:23.627.290/0001-01, Melhor lance : R\$ 18,5000
Homologado	03/02/2023 14:59:48	AMERICO BELLE	

Item: 33 - Grupo 2**Descrição:** Confeção - bordado - aviamento de roupa / fardamento / camiseta

Descrição Complementar: SHORT MASCULINO. CORPO CONFECCIONADO EM MICROFIBRA, 100% POLIÉSTER, GRAMATURA DE 167 KG/M2. IGUAL OU SUPERIOR A SELETTEL PLUS, NA COR PANTONE 341 (VERDE). COM BOLSO TRASEIRO DO LADO DIREITO CHAPADO COM APLICAÇÃO EM MÁQUINA RETA DE 2 (DUAS) AGULHAS, FECHAMENTO INTERNO ENTRE PERNAS. GANCHO DIANTEIRO E TRASEIRO, COSTURA EM MÁQUINA OVERLOCK PONTO CADEIA. NA PERNA DIREITA DE VER SER ESTAMPADO, ATRAVÉS DO PROCESSO DE SILK SCREEN, O BRASÃO DO MUNICÍPIO CONFORME ARTE EM ANEXO, MEDINDO 8 CM DE ALTURA POR 7,5 CM DE LARGURA, PARA TODOS OS TAMANHOS. DEVERÁ TER ELÁSTICO NA CINTURA COM 3CM, COM APLICAÇÃO EM MÁQUINA DE 4 OU 12 AGULHAS. A BARRA DEVERÁ TER 2,5 CM COM COSTURA EM MÁQUINA RETA. DEVERÁ SER APRESENTADO LAUDO TÉCNICO. TAMANHO 12. CONFORME ARTE DISPONIBILIZADA PELA SECRETARIA DE EDUCAÇÃO E CULTURA.

Tratamento Diferenciado: -**Aplicabilidade Margem de Preferência:** Não**Quantidade:** 200**Valor Máximo Aceitável:** R\$ 50,3300**Situação:** Homologado**Unidade de fornecimento:** UNIDADE**Intervalo Mínimo entre Lances:** R\$ 0,01**Adjudicado para:** JAVE CHAMMA UNIFORMES LTDA , pelo melhor lance de R\$ 19,8000 e a quantidade de 200 UNIDADE .

Eventos do Item			
Evento	Data	Nome	Observações
Adjudicado	03/02/2023 14:58:09	-	Adjudicação individual da proposta. Fornecedor:JAVE CHAMMA UNIFORMES LTDA, CNPJ/CPF:23.627.290/0001-01, Melhor lance : R\$ 19,8000
Homologado	03/02/2023 14:59:49	AMERICO BELLE	

Item: 34 - Grupo 2**Descrição:** Confeção - bordado - aviamento de roupa / fardamento / camiseta

Descrição Complementar: SHORT MASCULINO. CORPO CONFECCIONADO EM MICROFIBRA, 100% POLIÉSTER, GRAMATURA DE 167 KG/M2. IGUAL OU SUPERIOR A SELETTEL PLUS, NA COR PANTONE 341 (VERDE). COM BOLSO TRASEIRO DO LADO DIREITO CHAPADO COM APLICAÇÃO EM MÁQUINA RETA DE 2 (DUAS) AGULHAS, FECHAMENTO INTERNO ENTRE PERNAS. GANCHO DIANTEIRO E TRASEIRO, COSTURA EM MÁQUINA OVERLOCK PONTO CADEIA. NA PERNA DIREITA DE VER SER ESTAMPADO, ATRAVÉS DO PROCESSO DE SILK SCREEN, O BRASÃO DO MUNICÍPIO CONFORME ARTE EM ANEXO, MEDINDO 8 CM DE ALTURA POR 7,5 CM DE LARGURA, PARA TODOS OS TAMANHOS. DEVERÁ TER ELÁSTICO NA CINTURA COM 3CM, COM APLICAÇÃO EM MÁQUINA DE 4 OU 12 AGULHAS. A BARRA DEVERÁ TER 2,5 CM COM COSTURA EM MÁQUINA RETA. DEVERÁ SER APRESENTADO LAUDO TÉCNICO. TAMANHO 14. CONFORME ARTE DISPONIBILIZADA PELA SECRETARIA DE EDUCAÇÃO E CULTURA.

Tratamento Diferenciado: -**Aplicabilidade Margem de Preferência:** Não**Quantidade:** 90**Valor Máximo Aceitável:** R\$ 50,3300**Situação:** Homologado**Unidade de fornecimento:** UNIDADE**Intervalo Mínimo entre Lances:** R\$ 0,01**Adjudicado para:** JAVE CHAMMA UNIFORMES LTDA , pelo melhor lance de R\$ 19,8000 e a quantidade de 90 UNIDADE .

Eventos do Item			
Evento	Data	Nome	Observações
Adjudicado	03/02/2023 14:58:09	-	Adjudicação individual da proposta. Fornecedor:JAVE CHAMMA UNIFORMES LTDA, CNPJ/CPF:23.627.290/0001-01, Melhor lance : R\$ 19,8000
Homologado	03/02/2023 14:59:50	AMERICO BELLE	

Item: 35 - Grupo 2**Descrição:** Confeção - bordado - aviamento de roupa / fardamento / camiseta

Descrição Complementar: SHORT MASCULINO. CORPO CONFECCIONADO EM MICROFIBRA, 100% POLIÉSTER, GRAMATURA DE 167 KG/M2. IGUAL OU SUPERIOR A SELETTEL PLUS, NA COR PANTONE 341 (VERDE). COM BOLSO TRASEIRO DO LADO DIREITO CHAPADO COM APLICAÇÃO EM MÁQUINA RETA DE 2 (DUAS) AGULHAS, FECHAMENTO INTERNO ENTRE PERNAS. GANCHO DIANTEIRO E TRASEIRO, COSTURA EM MÁQUINA OVERLOCK PONTO CADEIA. NA PERNA DIREITA DE VER SER ESTAMPADO, ATRAVÉS DO PROCESSO DE SILK SCREEN, O BRASÃO DO MUNICÍPIO CONFORME ARTE EM ANEXO, MEDINDO 8 CM DE ALTURA POR 7,5 CM DE LARGURA, PARA TODOS OS TAMANHOS. DEVERÁ TER ELÁSTICO NA CINTURA COM 3CM, COM APLICAÇÃO EM MÁQUINA DE 4 OU 12 AGULHAS. A BARRA DEVERÁ TER 2,5 CM COM COSTURA EM MÁQUINA RETA. DEVERÁ SER APRESENTADO LAUDO TÉCNICO. TAMANHO 16. CONFORME ARTE DISPONIBILIZADA PELA SECRETARIA DE EDUCAÇÃO E CULTURA.

Tratamento Diferenciado: -**Aplicabilidade Margem de Preferência:** Não**Quantidade:** 70**Valor Máximo Aceitável:** R\$ 50,3300**Situação:** Homologado**Unidade de fornecimento:** UNIDADE**Intervalo Mínimo entre Lances:** R\$ 0,01**Adjudicado para:** JAVE CHAMMA UNIFORMES LTDA , pelo melhor lance de R\$ 19,8000 e a quantidade de 70 UNIDADE .

Eventos do Item			
Evento	Data	Nome	Observações
Adjudicado	03/02/2023 14:58:10	-	Adjudicação individual da proposta. Fornecedor:JAVE CHAMMA UNIFORMES LTDA, CNPJ/CPF:23.627.290/0001-01, Melhor lance : R\$ 19,8000
Homologado	03/02/2023 14:59:51	AMERICO BELLE	

Item: 36 - Grupo 2**Descrição:** Confeção - bordado - aviamento de roupa / fardamento / camiseta**Descrição Complementar:** SHORT MASCULINO. CORPO CONFECCIONADO EM MICROFIBRA, 100% POLIÉSTER, GRAMATURA DE 167 KG/M2. IGUAL OU SUPERIOR A SELETTEL PLUS, NA COR PANTONE 341 (VERDE). COM BOLSO TRASEIRO DO LADO DIREITO CHAPADO COM APLICAÇÃO EM MÁQUINA RETA DE 2 (DUAS) AGULHAS, FECHAMENTO INTERNO ENTRE PERNAS. GANCHO DIANTEIRO E TRASEIRO, COSTURA EM MÁQUINA OVERLOCK PONTO CADEIA. NA PERNA DIREITA DE VER SER ESTAMPADO, ATRAVÉS DO PROCESSO DE SILK SCREEN, O BRASÃO DO MUNICÍPIO CONFORME ARTE EM ANEXO, MEDINDO 8 CM DE ALTURA POR 7,5 CM DE LARGURA, PARA TODOS OS TAMANHOS. DEVERÁ TER ELÁSTICO NA CINTURA COM 3CM, COM APLICAÇÃO EM MÁQUINA DE 4 OU 12 AGULHAS. A BARRA DEVERÁ TER 2,5 CM COM COSTURA EM MÁQUINA RETA. DEVERÁ SER APRESENTADO LAUDO TÉCNICO. TAMANHO 4. CONFORME ARTE DISPONIBILIZADA PELA SECRETARIA DE EDUCAÇÃO E CULTURA.**Tratamento Diferenciado:** -**Aplicabilidade Margem de Preferência:** Não**Quantidade:** 50**Valor Máximo Aceitável:** R\$ 48,6600**Situação:** Homologado**Unidade de fornecimento:** UNIDADE**Intervalo Mínimo entre Lances:** R\$ 0,01**Adjudicado para:** JAVE CHAMMA UNIFORMES LTDA , pelo melhor lance de R\$ 18,5000 e a quantidade de 50 UNIDADE .

Eventos do Item			
Evento	Data	Nome	Observações
Adjudicado	03/02/2023 14:58:11	-	Adjudicação individual da proposta. Fornecedor:JAVE CHAMMA UNIFORMES LTDA, CNPJ/CPF:23.627.290/0001-01, Melhor lance : R\$ 18,5000
Homologado	03/02/2023 14:59:52	AMERICO BELLE	

Item: 37 - Grupo 2**Descrição:** Confeção - bordado - aviamento de roupa / fardamento / camiseta**Descrição Complementar:** SHORT MASCULINO. CORPO CONFECCIONADO EM MICROFIBRA, 100% POLIÉSTER, GRAMATURA DE 167 KG/M2. IGUAL OU SUPERIOR A SELETTEL PLUS, NA COR PANTONE 341 (VERDE). COM BOLSO TRASEIRO DO LADO DIREITO CHAPADO COM APLICAÇÃO EM MÁQUINA RETA DE 2 (DUAS) AGULHAS, FECHAMENTO INTERNO ENTRE PERNAS. GANCHO DIANTEIRO E TRASEIRO, COSTURA EM MÁQUINA OVERLOCK PONTO CADEIA. NA PERNA DIREITA DE VER SER ESTAMPADO, ATRAVÉS DO PROCESSO DE SILK SCREEN, O BRASÃO DO MUNICÍPIO CONFORME ARTE EM ANEXO, MEDINDO 8 CM DE ALTURA POR 7,5 CM DE LARGURA, PARA TODOS OS TAMANHOS. DEVERÁ TER ELÁSTICO NA CINTURA COM 3CM, COM APLICAÇÃO EM MÁQUINA DE 4 OU 12 AGULHAS. A BARRA DEVERÁ TER 2,5 CM COM COSTURA EM MÁQUINA RETA. DEVERÁ SER APRESENTADO LAUDO TÉCNICO. TAMANHO 6. CONFORME ARTE DISPONIBILIZADA PELA SECRETARIA DE EDUCAÇÃO E CULTURA.**Tratamento Diferenciado:** -**Aplicabilidade Margem de Preferência:** Não**Quantidade:** 170**Valor Máximo Aceitável:** R\$ 48,6600**Situação:** Homologado**Unidade de fornecimento:** UNIDADE**Intervalo Mínimo entre Lances:** R\$ 0,01**Adjudicado para:** JAVE CHAMMA UNIFORMES LTDA , pelo melhor lance de R\$ 18,5000 e a quantidade de 170 UNIDADE .

Eventos do Item			
Evento	Data	Nome	Observações
Adjudicado	03/02/2023 14:58:12	-	Adjudicação individual da proposta. Fornecedor:JAVE CHAMMA UNIFORMES LTDA, CNPJ/CPF:23.627.290/0001-01, Melhor lance : R\$ 18,5000
Homologado	03/02/2023 14:59:52	AMERICO BELLE	

Item: 38 - Grupo 2**Descrição:** Confeção - bordado - aviamento de roupa / fardamento / camiseta**Descrição Complementar:** SHORT MASCULINO. CORPO CONFECCIONADO EM MICROFIBRA, 100% POLIÉSTER, GRAMATURA DE 167 KG/M2. IGUAL OU SUPERIOR A SELETTEL PLUS, NA COR PANTONE 341 (VERDE). COM BOLSO TRASEIRO DO LADO DIREITO CHAPADO COM APLICAÇÃO EM MÁQUINA RETA DE 2 (DUAS) AGULHAS, FECHAMENTO INTERNO ENTRE PERNAS. GANCHO DIANTEIRO E TRASEIRO, COSTURA EM MÁQUINA OVERLOCK PONTO CADEIA. NA PERNA DIREITA DE VER SER ESTAMPADO, ATRAVÉS DO PROCESSO DE SILK SCREEN, O BRASÃO DO MUNICÍPIO CONFORME ARTE EM ANEXO, MEDINDO 8 CM DE ALTURA POR 7,5 CM DE LARGURA, PARA TODOS OS TAMANHOS. DEVERÁ TER ELÁSTICO NA CINTURA COM 3CM, COM APLICAÇÃO EM MÁQUINA DE 4 OU 12 AGULHAS. A BARRA DEVERÁ TER 2,5 CM COM COSTURA EM MÁQUINA RETA. DEVERÁ SER APRESENTADO LAUDO TÉCNICO. TAMANHO 8. CONFORME ARTE DISPONIBILIZADA PELA SECRETARIA DE EDUCAÇÃO E CULTURA.**Tratamento Diferenciado:** -**Aplicabilidade Margem de Preferência:** Não**Quantidade:** 200**Valor Máximo Aceitável:** R\$ 49,3300**Situação:** Homologado**Unidade de fornecimento:** UNIDADE**Intervalo Mínimo entre Lances:** R\$ 0,01**Adjudicado para:** JAVE CHAMMA UNIFORMES LTDA , pelo melhor lance de R\$ 18,5000 e a quantidade de 200 UNIDADE .

Eventos do Item			
Evento	Data	Nome	Observações
Adjudicado	03/02/2023 14:58:12	-	Adjudicação individual da proposta. Fornecedor:JAVE CHAMMA UNIFORMES LTDA, CNPJ/CPF:23.627.290/0001-01, Melhor lance : R\$ 18,5000
Homologado	03/02/2023 14:59:53	AMERICO BELLE	

Qtde Total de Registros: 44

Página: 2 de 3

Atenção: Clique em "Imprimir o Relatório" para visualizar a versão deste Termo para impressão.

 Imprimir o
Relatório

Página Anterior

Próxima Página

Ir para Página

Voltar



GOVERNO DO ESTADO DO PARANÁ
PREFEITURA MUNICIPAL DE CAPANEMA

Termo de Homologação do Pregão Eletrônico
Pregão Nº 00121/2022 (SRP) - (Decreto Nº 10.024/2019)

Às 14:59 horas do dia 03 de fevereiro de 2023, após constatada a regularidade dos atos procedimentais, a autoridade competente, Sr. AMERICO BELLE, HOMOLOGA a adjudicação referente ao Processo nº 121, Pregão nº 00121/2022.

Resultado da Homologação

Item: 39 - Grupo 2

Descrição: Confecção - bordado - aviamento de roupa / fardamento / camiseta

Descrição Complementar: SHORT MASCULINO. CORPO CONFECCIONADO EM MICROFIBRA, 100% POLIÉSTER, GRAMATURA DE 167 KG/M2. IGUAL OU SUPERIOR A SELETTEL PLUS, NA COR PANTONE 341 (VERDE). COM BOLSO TRASEIRO DO LADO DIREITO CHAPADO COM APLICAÇÃO EM MÁQUINA RETA DE 2 (DUAS) AGULHAS, FECHAMENTO INTERNO ENTRE PERNAS. GANCHO DIANTEIRO E TRASEIRO, COSTURA EM MÁQUINA OVERLOCK PONTO CADEIA. NA PERNÁ DIREITA DE VER SER ESTAMPADO, ATRAVÉS DO PROCESSO DE SILK SCREEN, O BRASÃO DO MUNICÍPIO CONFORME ARTE EM ANEXO, MEDINDO 8 CM DE ALTURA POR 7,5 CM DE LARGURA, PARA TODOS OS TAMANHOS. DEVERÁ TER ELÁSTICO NA CINTURA COM 3CM, COM APLICAÇÃO EM MÁQUINA DE 4 OU 12 AGULHAS. A BARRA DEVERÁ TER 2,5 CM COM COSTURA EM MÁQUINA RETA. DEVERÁ SER APRESENTADO LAUDO TÉCNICO. TAMANHO G. CONFORME ARTE DISPONIBILIZADA PELA SECRETARIA DE EDUCAÇÃO E CULTURA.

Tratamento Diferenciado: -

Aplicabilidade Margem de Preferência: Não

Quantidade: 15

Valor Máximo Aceitável: R\$ 51,9900

Situação: Homologado

Unidade de fornecimento: UNIDADE

Intervalo Mínimo entre Lances: R\$ 0,01

Adjudicado para: JAVE CHAMMA UNIFORMES LTDA , pelo melhor lance de R\$ 22,9800 e a quantidade de 15 UNIDADE .

Eventos do Item

Evento	Data	Nome	Observações
Adjudicado	03/02/2023 14:58:13	-	Adjudicação individual da proposta. Fornecedor:JAVE CHAMMA UNIFORMES LTDA, CNPJ/CPF:23.627.290/0001-01, Melhor lance : R\$ 22,9800
Homologado	03/02/2023 14:59:54	AMERICO BELLE	

Item: 40 - Grupo 2

Descrição: Confecção - bordado - aviamento de roupa / fardamento / camiseta

Descrição Complementar: SHORT MASCULINO. CORPO CONFECCIONADO EM MICROFIBRA, 100% POLIÉSTER, GRAMATURA DE 167 KG/M2. IGUAL OU SUPERIOR A SELETTEL PLUS, NA COR PANTONE 341 (VERDE). COM BOLSO TRASEIRO DO LADO DIREITO CHAPADO COM APLICAÇÃO EM MÁQUINA RETA DE 2 (DUAS) AGULHAS, FECHAMENTO INTERNO ENTRE PERNAS. GANCHO DIANTEIRO E TRASEIRO, COSTURA EM MÁQUINA OVERLOCK PONTO CADEIA. NA PERNÁ DIREITA DE VER SER ESTAMPADO, ATRAVÉS DO PROCESSO DE SILK SCREEN, O BRASÃO DO MUNICÍPIO CONFORME ARTE EM ANEXO, MEDINDO 8 CM DE ALTURA POR 7,5 CM DE LARGURA, PARA TODOS OS TAMANHOS. DEVERÁ TER ELÁSTICO NA CINTURA COM 3CM, COM APLICAÇÃO EM MÁQUINA DE 4 OU 12 AGULHAS. A BARRA DEVERÁ TER 2,5 CM COM COSTURA EM MÁQUINA RETA. DEVERÁ SER APRESENTADO LAUDO TÉCNICO. TAMANHO M. CONFORME ARTE DISPONIBILIZADA PELA SECRETARIA DE EDUCAÇÃO E CULTURA.

Tratamento Diferenciado: -

Aplicabilidade Margem de Preferência: Não

Quantidade: 15

Valor Máximo Aceitável: R\$ 51,3300

Situação: Homologado

Unidade de fornecimento: UNIDADE

Intervalo Mínimo entre Lances: R\$ 0,01

Adjudicado para: JAVE CHAMMA UNIFORMES LTDA , pelo melhor lance de R\$ 22,9800 e a quantidade de 15 UNIDADE .

Eventos do Item

Evento	Data	Nome	Observações
Adjudicado	03/02/2023 14:58:14	-	Adjudicação individual da proposta. Fornecedor:JAVE CHAMMA UNIFORMES LTDA, CNPJ/CPF:23.627.290/0001-01, Melhor lance : R\$ 22,9800
Homologado	03/02/2023 14:59:55	AMERICO BELLE	

Item: 41 - Grupo 2

Descrição: Confecção - bordado - aviamento de roupa / fardamento / camiseta

Descrição Complementar: SHORT MASCULINO. CORPO CONFECCIONADO EM MICROFIBRA, 100% POLIÉSTER, GRAMATURA DE 167 KG/M2. IGUAL OU SUPERIOR A SELETTEL PLUS, NA COR PANTONE 341 (VERDE). COM BOLSO TRASEIRO DO LADO DIREITO CHAPADO COM APLICAÇÃO EM MÁQUINA RETA DE 2 (DUAS) AGULHAS, FECHAMENTO INTERNO ENTRE PERNAS. GANCHO DIANTEIRO E TRASEIRO, COSTURA EM MÁQUINA OVERLOCK PONTO CADEIA. NA PERNÁ DIREITA DE VER SER ESTAMPADO, ATRAVÉS DO PROCESSO DE SILK SCREEN, O BRASÃO DO MUNICÍPIO CONFORME ARTE EM ANEXO, MEDINDO 8 CM DE ALTURA POR 7,5 CM DE LARGURA, PARA TODOS OS TAMANHOS. DEVERÁ TER ELÁSTICO NA CINTURA COM 3CM, COM APLICAÇÃO EM MÁQUINA DE 4 OU 12 AGULHAS. A BARRA DEVERÁ TER 2,5 CM COM COSTURA EM MÁQUINA RETA. DEVERÁ SER APRESENTADO LAUDO TÉCNICO. TAMANHO P. CONFORME ARTE DISPONIBILIZADA PELA SECRETARIA DE EDUCAÇÃO E CULTURA.

Tratamento Diferenciado: -

Aplicabilidade Margem de Preferência: Não

Quantidade: 36

Valor Máximo Aceitável: R\$ 51,3300

Situação: Homologado

Unidade de fornecimento: UNIDADE

Intervalo Mínimo entre Lances: R\$ 0,01

Adjudicado para: JAVE CHAMMA UNIFORMES LTDA , pelo melhor lance de R\$ 22,9800 e a quantidade de 36 UNIDADE .

Eventos do Item			
Evento	Data	Nome	Observações
Adjudicado	03/02/2023 14:58:15	-	Adjudicação individual da proposta. Fornecedor:JAVE CHAMMA UNIFORMES LTDA, CNPJ/CPF:23.627.290/0001-01, Melhor lance : R\$ 22,9800
Homologado	03/02/2023 14:59:56	AMERICO BELLE	

Item: 42 - Grupo 2

Descrição: Confecção - bordado - aviamento de roupa / fardamento / camiseta

Descrição Complementar: SHORT MASCULINO. CORPO CONFECCIONADO EM MICROFIBRA, 100% POLIÉSTER, GRAMATURA DE 167 KG/M2. IGUAL OU SUPERIOR A SELETTEL PLUS, NA COR PANTONE 341 (VERDE). COM BOLSO TRASEIRO DO LADO DIREITO CHAPADO COM APLICAÇÃO EM MÁQUINA RETA DE 2 (DUAS) AGULHAS, FECHAMENTO INTERNO ENTRE PERNAS. GANCHO DIANTEIRO E TRASEIRO, COSTURA EM MÁQUINA OVERLOCK PONTO CADEIA. NA PERNA DIREITA DEVE SER ESTAMPADO, ATRAVÉS DO PROCESSO DE SILK SCREEN, O BRASÃO DO MUNICÍPIO CONFORME ARTE EM ANEXO, MEDINDO 8 CM DE ALTURA POR 7,5 CM DE LARGURA, PARA TODOS OS TAMANHOS. DEVERÁ TER ELÁSTICO NA CINTURA COM 3CM, COM APLICAÇÃO EM MÁQUINA DE 4 OU 12 AGULHAS. A BARRA DEVERÁ TER 2,5 CM COM COSTURA EM MÁQUINA RETA. DEVERÁ SER APRESENTADO LAUDO TÉCNICO. TAMANHO GG. CONFORME ARTE DISPONIBILIZADA PELA SECRETARIA DE EDUCAÇÃO E CULTURA.

Tratamento Diferenciado: -

Aplicabilidade Margem de Preferência: Não

Quantidade: 10

Valor Máximo Aceitável: R\$ 51,9900

Situação: Homologado

Unidade de fornecimento: UNIDADE

Intervalo Mínimo entre Lances: R\$ 0,01

Adjudicado para: JAVE CHAMMA UNIFORMES LTDA , pelo melhor lance de R\$ 22,9800 e a quantidade de 10 UNIDADE .

Eventos do Item			
Evento	Data	Nome	Observações
Adjudicado	03/02/2023 14:58:15	-	Adjudicação individual da proposta. Fornecedor:JAVE CHAMMA UNIFORMES LTDA, CNPJ/CPF:23.627.290/0001-01, Melhor lance : R\$ 22,9800
Homologado	03/02/2023 14:59:57	AMERICO BELLE	

Qtde Total de Registros: 44

Página: 3 de 3

Atenção: Clique em "Imprimir o Relatório" para visualizar a versão deste Termo para impressão.

 Imprimir o
Relatório

Página Anterior

Ir para Página

Voltar



GOVERNO DO ESTADO DO PARANÁ
PREFEITURA MUNICIPAL DE CAPANEMA

Termo de Homologação do Pregão Eletrônico
Pregão Nº 00121/2022 (SRP) - (Decreto Nº 10.024/2019)

Às 14:59 horas do dia 03 de fevereiro de 2023, após constatada a regularidade dos atos procedimentais, a autoridade competente, Sr. AMERICO BELLE, HOMOLOGA a adjudicação referente ao Processo nº 121, Pregão nº 00121/2022.

Resultado da Homologação

Grupo 1

Tratamento Diferenciado: -

Aplicabilidade Margem de Preferência: Não

Critério de Valor: R\$ 12.315,3400

Situação: Homologado

Adjudicado para: UNILIMA UNIFORMES E CONFECCOES LTDA , pelo melhor lance de R\$ 6.473,4000 .

Itens do grupo:

- 1 - Confecção - bordado - aviamento de roupa / fardamento / camiseta
- 2 - Confecção - bordado - aviamento de roupa / fardamento / camiseta
- 3 - Confecção - bordado - aviamento de roupa / fardamento / camiseta
- 4 - Confecção - bordado - aviamento de roupa / fardamento / camiseta
- 5 - Confecção - bordado - aviamento de roupa / fardamento / camiseta
- 6 - Confecção - bordado - aviamento de roupa / fardamento / camiseta
- 7 - Confecção - bordado - aviamento de roupa / fardamento / camiseta
- 8 - Confecção - bordado - aviamento de roupa / fardamento / camiseta
- 9 - Confecção - bordado - aviamento de roupa / fardamento / camiseta

Grupo 2**Tratamento Diferenciado:** -**Aplicabilidade Margem de Preferência:** Não**Critério de Valor:** R\$ 194.090,5700**Situação:** Homologado**Adjudicado para:** JAVE CHAMMA UNIFORMES LTDA , pelo melhor lance de R\$ 96.361,9800 .**Itens do grupo:**

- 10 - Confecção - bordado - aviamento de roupa / fardamento / camiseta
- 11 - Confecção - bordado - aviamento de roupa / fardamento / camiseta
- 12 - Confecção - bordado - aviamento de roupa / fardamento / camiseta
- 13 - Confecção - bordado - aviamento de roupa / fardamento / camiseta
- 14 - Confecção - bordado - aviamento de roupa / fardamento / camiseta
- 15 - Confecção - bordado - aviamento de roupa / fardamento / camiseta
- 16 - Confecção - bordado - aviamento de roupa / fardamento / camiseta
- 17 - Confecção - bordado - aviamento de roupa / fardamento / camiseta
- 18 - Confecção - bordado - aviamento de roupa / fardamento / camiseta
- 19 - Confecção - bordado - aviamento de roupa / fardamento / camiseta
- 20 - Confecção - bordado - aviamento de roupa / fardamento / camiseta
- 21 - Confecção - bordado - aviamento de roupa / fardamento / camiseta
- 22 - Confecção - bordado - aviamento de roupa / fardamento / camiseta
- 23 - Confecção - bordado - aviamento de roupa / fardamento / camiseta
- 24 - Confecção - bordado - aviamento de roupa / fardamento / camiseta
- 25 - Confecção - bordado - aviamento de roupa / fardamento / camiseta
- 26 - Confecção - bordado - aviamento de roupa / fardamento / camiseta
- 27 - Confecção - bordado - aviamento de roupa / fardamento / camiseta
- 28 - Confecção - bordado - aviamento de roupa / fardamento / camiseta
- 29 - Confecção - bordado - aviamento de roupa / fardamento / camiseta
- 30 - Confecção - bordado - aviamento de roupa / fardamento / camiseta
- 31 - Confecção - bordado - aviamento de roupa / fardamento / camiseta
- 32 - Confecção - bordado - aviamento de roupa / fardamento / camiseta
- 33 - Confecção - bordado - aviamento de roupa / fardamento / camiseta
- 34 - Confecção - bordado - aviamento de roupa / fardamento / camiseta
- 35 - Confecção - bordado - aviamento de roupa / fardamento / camiseta
- 36 - Confecção - bordado - aviamento de roupa / fardamento / camiseta
- 37 - Confecção - bordado - aviamento de roupa / fardamento / camiseta
- 38 - Confecção - bordado - aviamento de roupa / fardamento / camiseta
- 39 - Confecção - bordado - aviamento de roupa / fardamento / camiseta
- 40 - Confecção - bordado - aviamento de roupa / fardamento / camiseta
- 41 - Confecção - bordado - aviamento de roupa / fardamento / camiseta
- 42 - Confecção - bordado - aviamento de roupa / fardamento / camiseta

Item: 1 - Grupo 1**Descrição:** Confecção - bordado - aviamento de roupa / fardamento / camiseta**Descrição Complementar:** CAMISETAS EM TECIDO DRY SPORT, GRAMATURA 125G/M2, COM 100% POLIÉSTER, COR BRANCA, COM A INSCRIÇÃO DO PROGRAMA PROERD. TAMANHO 10. CONFORME ARTE DISPONIBILIZADA PELA SECRETARIA DE EDUCAÇÃO, CULTURA E ESPORTE.**Tratamento Diferenciado:** -**Aplicabilidade Margem de Preferência:** Não**Quantidade:** 30**Valor Máximo Aceitável:** R\$ 28,5600**Situação:** Homologado**Unidade de fornecimento:** UNIDADE**Intervalo Mínimo entre Lances:** R\$ 0,01**Adjudicado para:** UNILIMA UNIFORMES E CONFECCOES LTDA , pelo melhor lance de R\$ 14,9800 e a quantidade de 30 UNIDADE .

Eventos do Item			
Evento	Data	Nome	Observações
Adjudicado	03/02/2023 14:57:07	-	Adjudicação individual da proposta. Fornecedor: UNILIMA UNIFORMES E CONFECCOES LTDA, CNPJ/CPF: 18.250.413/0001-90, Melhor lance : R\$ 14,9800
Adjudicado	03/02/2023 14:57:18	-	Adjudicação individual da proposta. Fornecedor: UNILIMA UNIFORMES E CONFECCOES LTDA, CNPJ/CPF: 18.250.413/0001-90, Melhor lance : R\$ 14,9800
Homologado	03/02/2023 14:59:08	AMERICO BELLE	

Item: 2 - Grupo 1**Descrição:** Confecção - bordado - aviamento de roupa / fardamento / camiseta**Descrição Complementar:** CAMISETAS EM TECIDO DRY SPORT, GRAMATURA 125G/M2, COM 100% POLIÉSTER, COR BRANCA, COM A INSCRIÇÃO DO PROGRAMA PROERD. TAMANHO 12. CONFORME ARTE DISPONIBILIZADA PELA SECRETARIA DE EDUCAÇÃO, CULTURA E ESPORTE.**Tratamento Diferenciado:** -**Aplicabilidade Margem de Preferência:** Não**Quantidade:** 90**Unidade de fornecimento:** UNIDADE**Valor Máximo Aceitável:** R\$ 31,8300**Intervalo Mínimo entre Lances:** R\$ 0,01**Situação:** Homologado**Adjudicado para:** UNILIMA UNIFORMES E CONFECÇÕES LTDA , pelo melhor lance de R\$ 16,5400 e a quantidade de 90 UNIDADE .

Eventos do Item			
Evento	Data	Nome	Observações
Adjudicado	03/02/2023 14:57:08	-	Adjudicação individual da proposta. Fornecedor:UNILIMA UNIFORMES E CONFECÇÕES LTDA, CNPJ/CPF:18.250.413/0001-90, Melhor lance : R\$ 16,5400
Adjudicado	03/02/2023 14:57:19	-	Adjudicação individual da proposta. Fornecedor:UNILIMA UNIFORMES E CONFECÇÕES LTDA, CNPJ/CPF:18.250.413/0001-90, Melhor lance : R\$ 16,5400
Homologado	03/02/2023 14:59:09	AMERICO BELLE	

Item: 3 - Grupo 1**Descrição:** Confecção - bordado - aviamento de roupa / fardamento / camiseta**Descrição Complementar:** CAMISETAS EM TECIDO DRY SPORT, GRAMATURA 125G/M2, COM 100% POLIÉSTER, COR BRANCA, COM A INSCRIÇÃO DO PROGRAMA PROERD. TAMANHO 14. CONFORME ARTE DISPONIBILIZADA PELA SECRETARIA DE EDUCAÇÃO, CULTURA E ESPORTE.**Tratamento Diferenciado:** -**Aplicabilidade Margem de Preferência:** Não**Quantidade:** 80**Unidade de fornecimento:** UNIDADE**Valor Máximo Aceitável:** R\$ 33,2200**Intervalo Mínimo entre Lances:** R\$ 0,01**Situação:** Homologado**Adjudicado para:** UNILIMA UNIFORMES E CONFECÇÕES LTDA , pelo melhor lance de R\$ 16,5300 e a quantidade de 80 UNIDADE .

Eventos do Item			
Evento	Data	Nome	Observações
Adjudicado	03/02/2023 14:57:09	-	Adjudicação individual da proposta. Fornecedor:UNILIMA UNIFORMES E CONFECÇÕES LTDA, CNPJ/CPF:18.250.413/0001-90, Melhor lance : R\$ 16,5300
Adjudicado	03/02/2023 14:57:20	-	Adjudicação individual da proposta. Fornecedor:UNILIMA UNIFORMES E CONFECÇÕES LTDA, CNPJ/CPF:18.250.413/0001-90, Melhor lance : R\$ 16,5300
Homologado	03/02/2023 14:59:10	AMERICO BELLE	

Item: 4 - Grupo 1**Descrição:** Confecção - bordado - aviamento de roupa / fardamento / camiseta**Descrição Complementar:** CAMISETAS EM TECIDO DRY SPORT, GRAMATURA 125G/M2, COM 100% POLIÉSTER, COR BRANCA, COM A INSCRIÇÃO DO PROGRAMA PROERD. TAMANHO 16. CONFORME ARTE DISPONIBILIZADA PELA SECRETARIA DE EDUCAÇÃO, CULTURA E ESPORTE.**Tratamento Diferenciado:** -**Aplicabilidade Margem de Preferência:** Não**Quantidade:** 50**Unidade de fornecimento:** UNIDADE**Valor Máximo Aceitável:** R\$ 32,8800**Intervalo Mínimo entre Lances:** R\$ 0,01**Situação:** Homologado**Adjudicado para:** UNILIMA UNIFORMES E CONFECÇÕES LTDA , pelo melhor lance de R\$ 16,5300 e a quantidade de 50 UNIDADE .

Eventos do Item			
Evento	Data	Nome	Observações
Adjudicado	03/02/2023 14:57:10	-	Adjudicação individual da proposta. Fornecedor:UNILIMA UNIFORMES E CONFECÇÕES LTDA, CNPJ/CPF:18.250.413/0001-90, Melhor lance : R\$ 16,5300
Adjudicado	03/02/2023 14:57:20	-	Adjudicação individual da proposta. Fornecedor:UNILIMA UNIFORMES E CONFECÇÕES LTDA, CNPJ/CPF:18.250.413/0001-90, Melhor lance : R\$ 16,5300
Homologado	03/02/2023 14:59:11	AMERICO BELLE	

Item: 5 - Grupo 1**Descrição:** Confecção - bordado - aviamento de roupa / fardamento / camiseta**Descrição Complementar:** CAMISETAS EM TECIDO DRY SPORT, GRAMATURA 125G/M2, COM 100% POLIÉSTER, COR BRANCA, COM A INSCRIÇÃO DO PROGRAMA PROERD. TAMANHO G. CONFORME ARTE DISPONIBILIZADA PELA SECRETARIA DE EDUCAÇÃO, CULTURA E ESPORTE.**Tratamento Diferenciado:** -**Aplicabilidade Margem de Preferência:** Não**Quantidade:** 22**Unidade de fornecimento:** UNIDADE**Valor Máximo Aceitável:** R\$ 37,1900**Intervalo Mínimo entre Lances:** R\$ 0,01**Situação:** Homologado**Adjudicado para:** UNILIMA UNIFORMES E CONFECÇÕES LTDA , pelo melhor lance de R\$ 18,5000 e a quantidade de 22 UNIDADE .

Eventos do Item			
Evento	Data	Nome	Observações
Adjudicado	03/02/2023 14:57:10	-	Adjudicação individual da proposta. Fornecedor: UNILIMA UNIFORMES E CONFECÇÕES LTDA, CNPJ/CPF: 18.250.413/0001-90, Melhor lance : R\$ 18,5000
Adjudicado	03/02/2023 14:57:21	-	Adjudicação individual da proposta. Fornecedor: UNILIMA UNIFORMES E CONFECÇÕES LTDA, CNPJ/CPF: 18.250.413/0001-90, Melhor lance : R\$ 18,5000
Homologado	03/02/2023 14:59:12	AMERICO BELLE	

Item: 6 - Grupo 1

Descrição: Confecção - bordado - aviamento de roupa / fardamento / camiseta

Descrição Complementar: CAMISETAS EM TECIDO DRY SPORT, GRAMATURA 125G/M2, COM 100% POLIÉSTER, COR BRANCA, COM A INSCRIÇÃO DO PROGRAMA PROERD. TAMANHO GG. CONFORME ARTE DISPONIBILIZADA PELA SECRETARIA DE EDUCAÇÃO, CULTURA E ESPORTE.

Tratamento Diferenciado: -

Aplicabilidade Margem de Preferência: Não

Quantidade: 20

Valor Máximo Aceitável: R\$ 37,8400

Situação: Homologado

Unidade de fornecimento: UNIDADE

Intervalo Mínimo entre Lances: R\$ 0,01

Adjudicado para: UNILIMA UNIFORMES E CONFECÇÕES LTDA , pelo melhor lance de R\$ 18,5000 e a quantidade de 20 UNIDADE .

Eventos do Item			
Evento	Data	Nome	Observações
Adjudicado	03/02/2023 14:57:11	-	Adjudicação individual da proposta. Fornecedor: UNILIMA UNIFORMES E CONFECÇÕES LTDA, CNPJ/CPF: 18.250.413/0001-90, Melhor lance : R\$ 18,5000
Adjudicado	03/02/2023 14:57:22	-	Adjudicação individual da proposta. Fornecedor: UNILIMA UNIFORMES E CONFECÇÕES LTDA, CNPJ/CPF: 18.250.413/0001-90, Melhor lance : R\$ 18,5000
Homologado	03/02/2023 14:59:13	AMERICO BELLE	

Item: 7 - Grupo 1

Descrição: Confecção - bordado - aviamento de roupa / fardamento / camiseta

Descrição Complementar: CAMISETAS EM TECIDO DRY SPORT, GRAMATURA 125G/M2, COM 100% POLIÉSTER, COR BRANCA, COM A INSCRIÇÃO DO PROGRAMA PROERD. TAMANHO M. CONFORME ARTE DISPONIBILIZADA PELA SECRETARIA DE EDUCAÇÃO, CULTURA E ESPORTE.

Tratamento Diferenciado: -

Aplicabilidade Margem de Preferência: Não

Quantidade: 22

Valor Máximo Aceitável: R\$ 31,4300

Situação: Homologado

Unidade de fornecimento: UNIDADE

Intervalo Mínimo entre Lances: R\$ 0,01

Adjudicado para: UNILIMA UNIFORMES E CONFECÇÕES LTDA , pelo melhor lance de R\$ 18,5000 e a quantidade de 22 UNIDADE .

Eventos do Item			
Evento	Data	Nome	Observações
Adjudicado	03/02/2023 14:57:12	-	Adjudicação individual da proposta. Fornecedor: UNILIMA UNIFORMES E CONFECÇÕES LTDA, CNPJ/CPF: 18.250.413/0001-90, Melhor lance : R\$ 18,5000
Adjudicado	03/02/2023 14:57:22	-	Adjudicação individual da proposta. Fornecedor: UNILIMA UNIFORMES E CONFECÇÕES LTDA, CNPJ/CPF: 18.250.413/0001-90, Melhor lance : R\$ 18,5000
Homologado	03/02/2023 14:59:13	AMERICO BELLE	

Item: 8 - Grupo 1

Descrição: Confecção - bordado - aviamento de roupa / fardamento / camiseta

Descrição Complementar: CAMISETAS EM TECIDO DRY SPORT, GRAMATURA 125G/M2, COM 100% POLIÉSTER, COR BRANCA, COM A INSCRIÇÃO DO PROGRAMA PROERD. TAMANHO P. CONFORME ARTE DISPONIBILIZADA PELA SECRETARIA DE EDUCAÇÃO, CULTURA E ESPORTE.

Tratamento Diferenciado: -

Aplicabilidade Margem de Preferência: Não

Quantidade: 35

Valor Máximo Aceitável: R\$ 30,0400

Situação: Homologado

Unidade de fornecimento: UNIDADE

Intervalo Mínimo entre Lances: R\$ 0,01

Adjudicado para: UNILIMA UNIFORMES E CONFECÇÕES LTDA , pelo melhor lance de R\$ 18,5000 e a quantidade de 35 UNIDADE .

Eventos do Item			
Evento	Data	Nome	Observações
Adjudicado	03/02/2023 14:57:13	-	Adjudicação individual da proposta. Fornecedor: UNILIMA UNIFORMES E CONFECÇÕES LTDA, CNPJ/CPF: 18.250.413/0001-90, Melhor lance : R\$ 18,5000
Adjudicado	03/02/2023 14:57:23	-	Adjudicação individual da proposta. Fornecedor: UNILIMA UNIFORMES E CONFECÇÕES LTDA, CNPJ/CPF: 18.250.413/0001-90, Melhor lance : R\$ 18,5000
Homologado	03/02/2023 14:59:14	AMERICO BELLE	

Item: 9 - Grupo 1**Descrição:** Confecção - bordado - aviação de roupa / fardamento / camiseta**Descrição Complementar:** CAMISETAS EM TECIDO DRY SPORT, GRAMATURA 125G/M2, COM 100% POLIÉSTER, COR BRANCA, COM A INSCRIÇÃO DO PROGRAMA PROERD. TAMANHO PP. CONFORME ARTE DISPONIBILIZADA PELA SECRETARIA DE EDUCAÇÃO, CULTURA E ESPORTE.**Tratamento Diferenciado:** -**Aplicabilidade Margem de Preferência:** Não**Quantidade:** 30**Valor Máximo Aceitável:** R\$ 32,4800**Situação:** Homologado**Unidade de fornecimento:** UNIDADE**Intervalo Mínimo entre Lances:** R\$ 0,01**Adjudicado para:** UNILIMA UNIFORMES E CONFECÇÕES LTDA , pelo melhor lance de R\$ 18,5000 e a quantidade de 30 UNIDADE .**Eventos do Item**

Evento	Data	Nome	Observações
Adjudicado	03/02/2023 14:57:13	-	Adjudicação individual da proposta. Fornecedor:UNILIMA UNIFORMES E CONFECÇÕES LTDA, CNPJ/CPF:18.250.413/0001-90, Melhor lance : R\$ 18,5000
Adjudicado	03/02/2023 14:57:24	-	Adjudicação individual da proposta. Fornecedor:UNILIMA UNIFORMES E CONFECÇÕES LTDA, CNPJ/CPF:18.250.413/0001-90, Melhor lance : R\$ 18,5000
Homologado	03/02/2023 14:59:15	AMERICO BELLE	

Item: 10 - Grupo 2**Descrição:** Confecção - bordado - aviação de roupa / fardamento / camiseta**Descrição Complementar:** CAMISETA INFANTOJUVENIL (04 A 14 ANOS). CAMISETA DO UNIFORME ESCOLAR MUNICIPAL CAPANEMA/PR. NOME DA ESCOLA: EM BRANCO. TECIDOS: MALHA LISA (CORPO), COMPOSTO POR 67% POLIVISCOSE + 33% VISCOSE ANTI-PILING FIO 30/1 TODA COSTURADA NA OVERLOCK PONTO CADEIA NA COR BRANCA. GOLA E PUNHOS: RIBANA (97%, ALGODÃO + 3% ELASTANO), NA COR PANTONE 341. BARRA: COSTURA DUPLA, BITOLA ESTREITA TAMANHO 2CM. DETALHE OMBRO E MANGAS: VIÉS SOBREPOSTO COM COSTURA 2 AGULHAS NA GALONEIRA COR PANTONE 341 NA FRENTE E PANTONE 187 ATRÁS. LINHA COSTURA: LINHA 120 ALGODÃO PARA OVERLOCK E LINHA 120 POLIÉSTER PARA DEMAIS COSTURAS. ESTAMPA FRONTAL: BRASÃO DA PREFEITURA TAMANHO 6X7CM APLICADO DO LADO ESQUERDO, NA ALTURA DO PEITO NAS CORES PANTONE 341, PANTONE 108, PANTONE 187 E PRETO 100%. ESTAMPA COSTAS: BRASÃO DA PREFEITURA E FRASE 'SECRETARIA MUNICIPAL DE EDUCAÇÃO' TAMANHO 6X6 APLICADO 6CM ABAIXO DA GOLA NAS CORES PANTONE 341C, PANTONE 108C, PANTONE 187C E PRETO 100%. ESTAMPA NOME DA ESCOLA: EM BRANCO. TAMANHO 10.**Tratamento Diferenciado:** -**Aplicabilidade Margem de Preferência:** Não**Quantidade:** 365**Valor Máximo Aceitável:** R\$ 35,6000**Situação:** Homologado**Unidade de fornecimento:** UNIDADE**Intervalo Mínimo entre Lances:** R\$ 0,01**Adjudicado para:** JAVE CHAMMA UNIFORMES LTDA , pelo melhor lance de R\$ 19,0000 e a quantidade de 365 UNIDADE .**Eventos do Item**

Evento	Data	Nome	Observações
Adjudicado	03/02/2023 14:57:49	-	Adjudicação individual da proposta. Fornecedor:JAVE CHAMMA UNIFORMES LTDA, CNPJ/CPF:23.627.290/0001-01, Melhor lance : R\$ 19,0000
Homologado	03/02/2023 14:59:29	AMERICO BELLE	

Item: 11 - Grupo 2**Descrição:** Confecção - bordado - aviação de roupa / fardamento / camiseta**Descrição Complementar:** CAMISETA INFANTOJUVENIL (04 A 14 ANOS). CAMISETA DO UNIFORME ESCOLAR MUNICIPAL CAPANEMA/PR. NOME DA ESCOLA: EM BRANCO. TECIDOS: MALHA LISA (CORPO), COMPOSTO POR 67% POLIVISCOSE + 33% VISCOSE ANTI-PILING FIO 30/1 TODA COSTURADA NA OVERLOCK PONTO CADEIA NA COR BRANCA. GOLA E PUNHOS: RIBANA (97%, ALGODÃO + 3% ELASTANO), NA COR PANTONE 341. BARRA: COSTURA DUPLA, BITOLA ESTREITA TAMANHO 2CM. DETALHE OMBRO E MANGAS: VIÉS SOBREPOSTO COM COSTURA 2 AGULHAS NA GALONEIRA COR PANTONE 341 NA FRENTE E PANTONE 187 ATRÁS. LINHA COSTURA: LINHA 120 ALGODÃO PARA OVERLOCK E LINHA 120 POLIÉSTER PARA DEMAIS COSTURAS. ESTAMPA FRONTAL: BRASÃO DA PREFEITURA TAMANHO 6X7CM APLICADO DO LADO ESQUERDO, NA ALTURA DO PEITO NAS CORES PANTONE 341, PANTONE 108, PANTONE 187 E PRETO 100%. ESTAMPA COSTAS: BRASÃO DA PREFEITURA E FRASE 'SECRETARIA MUNICIPAL DE EDUCAÇÃO' TAMANHO 6X6 APLICADO 6CM ABAIXO DA GOLA NAS CORES PANTONE 341C, PANTONE 108C, PANTONE 187C E PRETO 100%. ESTAMPA NOME DA ESCOLA: EM BRANCO. TAMANHO 12.**Tratamento Diferenciado:** -**Aplicabilidade Margem de Preferência:** Não**Quantidade:** 400**Valor Máximo Aceitável:** R\$ 36,1000**Situação:** Homologado**Unidade de fornecimento:** UNIDADE**Intervalo Mínimo entre Lances:** R\$ 0,01**Adjudicado para:** JAVE CHAMMA UNIFORMES LTDA , pelo melhor lance de R\$ 23,0000 e a quantidade de 400 UNIDADE .**Eventos do Item**

Evento	Data	Nome	Observações
Adjudicado	03/02/2023 14:57:50	-	Adjudicação individual da proposta. Fornecedor:JAVE CHAMMA UNIFORMES LTDA, CNPJ/CPF:23.627.290/0001-01, Melhor lance : R\$ 23,0000
Homologado	03/02/2023 14:59:30	AMERICO BELLE	

Item: 12 - Grupo 2**Descrição:** Confecção - bordado - aviamento de roupa / fardamento / camiseta**Descrição Complementar:** CAMISETA INFANTOJUVENIL (04 A 14 ANOS). CAMISETA DO UNIFORME ESCOLAR MUNICIPAL CAPANEMA/PR. NOME DA ESCOLA: EM BRANCO. TECIDOS: MALHA LISA (CORPO), COMPOSTO POR 67% POLIVISCOSE + 33% VISCOSE ANTI-PILING FIO 30/1 TODA COSTURADA NA OVERLOCK PONTO CADEIA NA COR BRANCA. GOLA E PUNHOS: RIBANA (97%, ALGODÃO + 3% ELASTANO), NA COR PANTONE 341. BARRA: COSTURA DUPLA, BITOLA ESTREITA TAMANHO 2CM. DETALHE OMBRO E MANGAS: VIÉS SOBREPOSTO COM COSTURA 2 AGULHAS NA GALONEIRA COR PANTONE 341 NA FRENTE E PANTONE 187 ATRÁS. LINHA COSTURA: LINHA 120 ALGODÃO PARA OVERLOCK E LINHA 120 POLIÉSTER PARA DEMAIS COSTURAS. ESTAMPA FRONTAL: BRASÃO DA PREFEITURA TAMANHO 6X7CM APLICADO DO LADO ESQUERDO, NA ALTURA DO PEITO NAS CORES PANTONE 341, PANTONE 108, PANTONE 187 E PRETO 100%. ESTAMPA COSTAS: BRASÃO DA PREFEITURA E FRASE 'SECRETARIA MUNICIPAL DE EDUCAÇÃO' TAMANHO 6X6 APLICADO 6CM ABAIXO DA GOLA NAS CORES PANTONE 341C, PANTONE 108C, PANTONE 187C E PRETO 100%. ESTAMPA NOME DA ESCOLA: EM BRANCO. TAMANHO 14.**Tratamento Diferenciado:** -**Aplicabilidade Margem de Preferência:** Não**Quantidade:** 220**Valor Máximo Aceitável:** R\$ 36,1000**Situação:** Homologado**Unidade de fornecimento:** UNIDADE**Intervalo Mínimo entre Lances:** R\$ 0,01**Adjudicado para:** JAVE CHAMMA UNIFORMES LTDA , pelo melhor lance de R\$ 23,0000 e a quantidade de 220 UNIDADE .

Eventos do Item			
Evento	Data	Nome	Observações
Adjudicado	03/02/2023 14:57:50	-	Adjudicação individual da proposta. Fornecedor:JAVE CHAMMA UNIFORMES LTDA, CNPJ/CPF:23.627.290/0001-01, Melhor lance : R\$ 23,0000
Homologado	03/02/2023 14:59:31	AMERICO BELLE	

Item: 13 - Grupo 2**Descrição:** Confecção - bordado - aviamento de roupa / fardamento / camiseta**Descrição Complementar:** CAMISETA INFANTOJUVENIL (04 A 14 ANOS). CAMISETA DO UNIFORME ESCOLAR MUNICIPAL CAPANEMA/PR. NOME DA ESCOLA: EM BRANCO. TECIDOS: MALHA LISA (CORPO), COMPOSTO POR 67% POLIVISCOSE + 33% VISCOSE ANTI-PILING FIO 30/1 TODA COSTURADA NA OVERLOCK PONTO CADEIA NA COR BRANCA. GOLA E PUNHOS: RIBANA (97%, ALGODÃO + 3% ELASTANO), NA COR PANTONE 341. BARRA: COSTURA DUPLA, BITOLA ESTREITA TAMANHO 2CM. DETALHE OMBRO E MANGAS: VIÉS SOBREPOSTO COM COSTURA 2 AGULHAS NA GALONEIRA COR PANTONE 341 NA FRENTE E PANTONE 187 ATRÁS. LINHA COSTURA: LINHA 120 ALGODÃO PARA OVERLOCK E LINHA 120 POLIÉSTER PARA DEMAIS COSTURAS. ESTAMPA FRONTAL: BRASÃO DA PREFEITURA TAMANHO 6X7CM APLICADO DO LADO ESQUERDO, NA ALTURA DO PEITO NAS CORES PANTONE 341, PANTONE 108, PANTONE 187 E PRETO 100%. ESTAMPA COSTAS: BRASÃO DA PREFEITURA E FRASE 'SECRETARIA MUNICIPAL DE EDUCAÇÃO' TAMANHO 6X6 APLICADO 6CM ABAIXO DA GOLA NAS CORES PANTONE 341C, PANTONE 108C, PANTONE 187C E PRETO 100%. ESTAMPA NOME DA ESCOLA: EM BRANCO. TAMANHO 16.**Tratamento Diferenciado:** -**Aplicabilidade Margem de Preferência:** Não**Quantidade:** 128**Valor Máximo Aceitável:** R\$ 36,1000**Situação:** Homologado**Unidade de fornecimento:** UNIDADE**Intervalo Mínimo entre Lances:** R\$ 0,01**Adjudicado para:** JAVE CHAMMA UNIFORMES LTDA , pelo melhor lance de R\$ 23,0000 e a quantidade de 128 UNIDADE .

Eventos do Item			
Evento	Data	Nome	Observações
Adjudicado	03/02/2023 14:57:51	-	Adjudicação individual da proposta. Fornecedor:JAVE CHAMMA UNIFORMES LTDA, CNPJ/CPF:23.627.290/0001-01, Melhor lance : R\$ 23,0000
Homologado	03/02/2023 14:59:32	AMERICO BELLE	

Item: 14 - Grupo 2**Descrição:** Confecção - bordado - aviamento de roupa / fardamento / camiseta**Descrição Complementar:** CAMISETA INFANTOJUVENIL (04 A 14 ANOS). CAMISETA DO UNIFORME ESCOLAR MUNICIPAL CAPANEMA/PR. NOME DA ESCOLA: EM BRANCO. TECIDOS: MALHA LISA (CORPO), COMPOSTO POR 67% POLIVISCOSE + 33% VISCOSE ANTI-PILING FIO 30/1 TODA COSTURADA NA OVERLOCK PONTO CADEIA NA COR BRANCA. GOLA E PUNHOS: RIBANA (97%, ALGODÃO + 3% ELASTANO), NA COR PANTONE 341. BARRA: COSTURA DUPLA, BITOLA ESTREITA TAMANHO 2CM. DETALHE OMBRO E MANGAS: VIÉS SOBREPOSTO COM COSTURA 2 AGULHAS NA GALONEIRA COR PANTONE 341 NA FRENTE E PANTONE 187 ATRÁS. LINHA COSTURA: LINHA 120 ALGODÃO PARA OVERLOCK E LINHA 120 POLIÉSTER PARA DEMAIS COSTURAS. ESTAMPA FRONTAL: BRASÃO DA PREFEITURA TAMANHO 6X7CM APLICADO DO LADO ESQUERDO, NA ALTURA DO PEITO NAS CORES PANTONE 341, PANTONE 108, PANTONE 187 E PRETO 100%. ESTAMPA COSTAS: BRASÃO DA PREFEITURA E FRASE 'SECRETARIA MUNICIPAL DE EDUCAÇÃO' TAMANHO 6X6 APLICADO 6CM ABAIXO DA GOLA NAS CORES PANTONE 341C, PANTONE 108C, PANTONE 187C E PRETO 100%. ESTAMPA NOME DA ESCOLA: EM BRANCO. TAMANHO 4.**Tratamento Diferenciado:** -**Aplicabilidade Margem de Preferência:** Não**Quantidade:** 130**Valor Máximo Aceitável:** R\$ 35,1000**Situação:** Homologado**Unidade de fornecimento:** UNIDADE**Intervalo Mínimo entre Lances:** R\$ 0,01**Adjudicado para:** JAVE CHAMMA UNIFORMES LTDA , pelo melhor lance de R\$ 19,0000 e a quantidade de 130 UNIDADE .

Eventos do Item			
Evento	Data	Nome	Observações
Adjudicado	03/02/2023 14:57:52	-	Adjudicação individual da proposta. Fornecedor:JAVE CHAMMA UNIFORMES LTDA, CNPJ/CPF:23.627.290/0001-01, Melhor lance : R\$ 19,0000
Homologado	03/02/2023 14:59:32	AMERICO BELLE	

Item: 15 - Grupo 2**Descrição:** Confecção - bordado - aviação de roupa / fardamento / camiseta**Descrição Complementar:** CAMISETA INFANTOJUVENIL (04 A 14 ANOS). CAMISETA DO UNIFORME ESCOLAR MUNICIPAL CAPANEMA/PR. NOME DA ESCOLA: EM BRANCO. TECIDOS: MALHA LISA (CORPO), COMPOSTO POR 67% POLIVISCOSE + 33% VISCOSE ANTI-PILING FIO 30/1 TODA COSTURADA NA OVERLOCK PONTO CADEIA NA COR BRANCA. GOLA E PUNHOS: RIBANA (97%, ALGODÃO + 3% ELASTANO), NA COR PANTONE 341. BARRA: COSTURA DUPLA, BITOLA ESTREITA TAMANHO 2CM. DETALHE OMBRO E MANGAS: VIÉS SOBREPOSTO COM COSTURA 2 AGULHAS NA GALONEIRA COR PANTONE 341 NA FRENTE E PANTONE 187 ATRÁS. LINHA COSTURA: LINHA 120 ALGODÃO PARA OVERLOCK E LINHA 120 POLIÉSTER PARA DEMAIS COSTURAS. ESTAMPA FRONTAL: BRASÃO DA PREFEITURA TAMANHO 6X7CM APLICADO DO LADO ESQUERDO, NA ALTURA DO PEITO NAS CORES PANTONE 341, PANTONE 108, PANTONE 187 E PRETO 100%. ESTAMPA COSTAS: BRASÃO DA PREFEITURA E FRASE 'SECRETARIA MUNICIPAL DE EDUCAÇÃO' TAMANHO 6X6 APLICADO 6CM ABAIXO DA GOLA NAS CORES PANTONE 341C, PANTONE 108C, PANTONE 187C E PRETO 100%. ESTAMPA NOME DA ESCOLA: EM BRANCO. TAMANHO 6.**Tratamento Diferenciado:** -**Aplicabilidade Margem de Preferência:** Não**Quantidade:** 400**Valor Máximo Aceitável:** R\$ 35,1000**Situação:** Homologado**Unidade de fornecimento:** UNIDADE**Intervalo Mínimo entre Lances:** R\$ 0,01**Adjudicado para:** JAVE CHAMMA UNIFORMES LTDA , pelo melhor lance de R\$ 18,0000 e a quantidade de 400 UNIDADE .**Eventos do Item**

Evento	Data	Nome	Observações
Adjudicado	03/02/2023 14:57:53	-	Adjudicação individual da proposta. Fornecedor:JAVE CHAMMA UNIFORMES LTDA, CNPJ/CPF:23.627.290/0001-01, Melhor lance : R\$ 18,0000
Homologado	03/02/2023 14:59:33	AMERICO BELLE	

Item: 16 - Grupo 2**Descrição:** Confecção - bordado - aviação de roupa / fardamento / camiseta**Descrição Complementar:** CAMISETA INFANTOJUVENIL (04 A 14 ANOS). CAMISETA DO UNIFORME ESCOLAR MUNICIPAL CAPANEMA/PR. NOME DA ESCOLA: EM BRANCO. TECIDOS: MALHA LISA (CORPO), COMPOSTO POR 67% POLIVISCOSE + 33% VISCOSE ANTI-PILING FIO 30/1 TODA COSTURADA NA OVERLOCK PONTO CADEIA NA COR BRANCA. GOLA E PUNHOS: RIBANA (97%, ALGODÃO + 3% ELASTANO), NA COR PANTONE 341. BARRA: COSTURA DUPLA, BITOLA ESTREITA TAMANHO 2CM. DETALHE OMBRO E MANGAS: VIÉS SOBREPOSTO COM COSTURA 2 AGULHAS NA GALONEIRA COR PANTONE 341 NA FRENTE E PANTONE 187 ATRÁS. LINHA COSTURA: LINHA 120 ALGODÃO PARA OVERLOCK E LINHA 120 POLIÉSTER PARA DEMAIS COSTURAS. ESTAMPA FRONTAL: BRASÃO DA PREFEITURA TAMANHO 6X7CM APLICADO DO LADO ESQUERDO, NA ALTURA DO PEITO NAS CORES PANTONE 341, PANTONE 108, PANTONE 187 E PRETO 100%. ESTAMPA COSTAS: BRASÃO DA PREFEITURA E FRASE 'SECRETARIA MUNICIPAL DE EDUCAÇÃO' TAMANHO 6X6 APLICADO 6CM ABAIXO DA GOLA NAS CORES PANTONE 341C, PANTONE 108C, PANTONE 187C E PRETO 100%. ESTAMPA NOME DA ESCOLA: EM BRANCO. TAMANHO 8.**Tratamento Diferenciado:** -**Aplicabilidade Margem de Preferência:** Não**Quantidade:** 470**Valor Máximo Aceitável:** R\$ 35,6000**Situação:** Homologado**Unidade de fornecimento:** UNIDADE**Intervalo Mínimo entre Lances:** R\$ 0,01**Adjudicado para:** JAVE CHAMMA UNIFORMES LTDA , pelo melhor lance de R\$ 18,0000 e a quantidade de 470 UNIDADE .**Eventos do Item**

Evento	Data	Nome	Observações
Adjudicado	03/02/2023 14:57:54	-	Adjudicação individual da proposta. Fornecedor:JAVE CHAMMA UNIFORMES LTDA, CNPJ/CPF:23.627.290/0001-01, Melhor lance : R\$ 18,0000
Homologado	03/02/2023 14:59:34	AMERICO BELLE	

Item: 17 - Grupo 2**Descrição:** Confecção - bordado - aviação de roupa / fardamento / camiseta**Descrição Complementar:** CAMISETA INFANTOJUVENIL (04 A 14 ANOS). CAMISETA DO UNIFORME ESCOLAR MUNICIPAL CAPANEMA/PR. NOME DA ESCOLA: EM BRANCO. TECIDOS: MALHA LISA (CORPO), COMPOSTO POR 67% POLIVISCOSE + 33% VISCOSE ANTI-PILING FIO 30/1 TODA COSTURADA NA OVERLOCK PONTO CADEIA NA COR BRANCA. GOLA E PUNHOS: RIBANA (97%, ALGODÃO + 3% ELASTANO), NA COR PANTONE 341. BARRA: COSTURA DUPLA, BITOLA ESTREITA TAMANHO 2CM. DETALHE OMBRO E MANGAS: VIÉS SOBREPOSTO COM COSTURA 2 AGULHAS NA GALONEIRA COR PANTONE 341 NA FRENTE E PANTONE 187 ATRÁS. LINHA COSTURA: LINHA 120 ALGODÃO PARA OVERLOCK E LINHA 120 POLIÉSTER PARA DEMAIS COSTURAS. ESTAMPA FRONTAL: BRASÃO DA PREFEITURA TAMANHO 6X7CM APLICADO DO LADO ESQUERDO, NA ALTURA DO PEITO NAS CORES PANTONE 341, PANTONE 108, PANTONE 187 E PRETO 100%. ESTAMPA COSTAS: BRASÃO DA PREFEITURA E FRASE 'SECRETARIA MUNICIPAL DE EDUCAÇÃO' TAMANHO 6X6 APLICADO 6CM ABAIXO DA GOLA NAS CORES PANTONE 341C, PANTONE 108C, PANTONE 187C E PRETO 100%. ESTAMPA NOME DA ESCOLA: EM BRANCO. TAMANHO 6.**Tratamento Diferenciado:** -**Aplicabilidade Margem de Preferência:** Não**Quantidade:** 25**Valor Máximo Aceitável:** R\$ 37,6000**Situação:** Homologado**Unidade de fornecimento:** UNIDADE**Intervalo Mínimo entre Lances:** R\$ 0,01**Adjudicado para:** JAVE CHAMMA UNIFORMES LTDA , pelo melhor lance de R\$ 18,0000 e a quantidade de 25 UNIDADE .**Eventos do Item**

Evento	Data	Nome	Observações
Adjudicado	03/02/2023 14:57:54	-	Adjudicação individual da proposta. Fornecedor:JAVE CHAMMA UNIFORMES LTDA, CNPJ/CPF:23.627.290/0001-01, Melhor lance : R\$ 18,0000
Homologado	03/02/2023 14:59:35	AMERICO BELLE	

Item: 18 - Grupo 2**Descrição:** Confecção - bordado - aviamento de roupa / fardamento / camiseta**Descrição Complementar:** CAMISETA INFANTOJUVENIL (04 A 14 ANOS). CAMISETA DO UNIFORME ESCOLAR MUNICIPAL CAPANEMA/PR. NOME DA ESCOLA: EM BRANCO. TECIDOS: MALHA LISA (CORPO), COMPOSTO POR 67% POLIVISCOSE + 33% VISCOSE ANTI-PILING FIO 30/1 TODA COSTURADA NA OVERLOCK PONTO CADEIA NA COR BRANCA. GOLA E PUNHOS: RIBANA (97%, ALGODÃO + 3% ELASTANO), NA COR PANTONE 341. BARRA: COSTURA DUPLA, BITOLA ESTREITA TAMANHO 2CM. DETALHE OMBRO E MANGAS: VIÉS SOBREPOSTO COM COSTURA 2 AGULHAS NA GALONEIRA COR PANTONE 341 NA FRENTE E PANTONE 187 ATRÁS. LINHA COSTURA: LINHA 120 ALGODÃO PARA OVERLOCK E LINHA 120 POLIÉSTER PARA DEMAIS COSTURAS. ESTAMPA FRONTAL: BRASÃO DA PREFEITURA TAMANHO 6X7CM APLICADO DO LADO ESQUERDO, NA ALTURA DO PEITO NAS CORES PANTONE 341, PANTONE 108, PANTONE 187 E PRETO 100%. ESTAMPA COSTAS: BRASÃO DA PREFEITURA E FRASE 'SECRETARIA MUNICIPAL DE EDUCAÇÃO' TAMANHO 6X6 APLICADO 6CM ABAIXO DA GOLA NAS CORES PANTONE 341C, PANTONE 108C, PANTONE 187C E PRETO 100%. ESTAMPA NOME DA ESCOLA: EM BRANCO. TAMANHO GG.**Tratamento Diferenciado:** -**Aplicabilidade Margem de Preferência:** Não**Quantidade:** 20**Valor Máximo Aceitável:** R\$ 37,6000**Situação:** Homologado**Unidade de fornecimento:** UNIDADE**Intervalo Mínimo entre Lances:** R\$ 0,01**Adjudicado para:** JAVE CHAMMA UNIFORMES LTDA , pelo melhor lance de R\$ 26,0000 e a quantidade de 20 UNIDADE .

Eventos do Item			
Evento	Data	Nome	Observações
Adjudicado	03/02/2023 14:57:55	-	Adjudicação individual da proposta. Fornecedor:JAVE CHAMMA UNIFORMES LTDA, CNPJ/CPF:23.627.290/0001-01, Melhor lance : R\$ 26,0000
Homologado	03/02/2023 14:59:36	AMERICO BELLE	

Qtde Total de Registros: 44

Página: 1 de 3

Atenção: Clique em "Imprimir o Relatório" para visualizar a versão deste Termo para impressão.

Próxima Página

Ir para Página

Voltar

Pregão/Concorrência EletrônicaGOVERNO DO ESTADO DO PARANÁ
PREFEITURA MUNICIPAL DE CAPANEMA**Termo de Homologação do Pregão Eletrônico**

Pregão Nº 00121/2022 (SRP) - (Decreto Nº 10.024/2019)

Às 14:59 horas do dia 03 de fevereiro de 2023, após constatada a regularidade dos atos procedimentais, a autoridade competente, Sr. AMERICO BELLE, HOMOLOGA a adjudicação referente ao Processo nº 121, Pregão nº 00121/2022.

Resultado da Homologação**Item: 19 - Grupo 2****Descrição:** Confecção - bordado - aviamento de roupa / fardamento / camiseta**Descrição Complementar:** CAMISETA INFANTOJUVENIL (04 A 14 ANOS). CAMISETA DO UNIFORME ESCOLAR MUNICIPAL CAPANEMA/PR. NOME DA ESCOLA: EM BRANCO. TECIDOS: MALHA LISA (CORPO), COMPOSTO POR 67% POLIVISCOSE + 33% VISCOSE ANTI-PILING FIO 30/1 TODA COSTURADA NA OVERLOCK PONTO CADEIA NA COR BRANCA. GOLA E PUNHOS: RIBANA (97%, ALGODÃO + 3% ELASTANO), NA COR PANTONE 341. BARRA: COSTURA DUPLA, BITOLA ESTREITA TAMANHO 2CM. DETALHE OMBRO E MANGAS: VIÉS SOBREPOSTO COM COSTURA 2 AGULHAS NA GALONEIRA COR PANTONE 341 NA FRENTE E PANTONE 187 ATRÁS. LINHA COSTURA: LINHA 120 ALGODÃO PARA OVERLOCK E LINHA 120 POLIÉSTER PARA DEMAIS COSTURAS. ESTAMPA FRONTAL: BRASÃO DA PREFEITURA TAMANHO 6X7CM APLICADO DO LADO ESQUERDO, NA ALTURA DO PEITO NAS CORES PANTONE 341, PANTONE 108, PANTONE 187 E PRETO 100%. ESTAMPA COSTAS: BRASÃO DA PREFEITURA E FRASE 'SECRETARIA MUNICIPAL DE EDUCAÇÃO' TAMANHO 6X6 APLICADO 6CM ABAIXO DA GOLA NAS CORES PANTONE 341C, PANTONE 108C, PANTONE 187C E PRETO 100%. ESTAMPA NOME DA ESCOLA: EM BRANCO. TAMANHO M.**Tratamento Diferenciado:** -**Aplicabilidade Margem de Preferência:** Não**Quantidade:** 30**Valor Máximo Aceitável:** R\$ 37,1000**Situação:** Homologado**Unidade de fornecimento:** UNIDADE**Intervalo Mínimo entre Lances:** R\$ 0,01**Adjudicado para:** JAVE CHAMMA UNIFORMES LTDA , pelo melhor lance de R\$ 23,0000 e a quantidade de 30 UNIDADE .

Eventos do Item			
Evento	Data	Nome	Observações
Adjudicado	03/02/2023 14:57:56	-	Adjudicação individual da proposta. Fornecedor:JAVE CHAMMA UNIFORMES LTDA, CNPJ/CPF:23.627.290/0001-01, Melhor lance : R\$ 23,0000
Homologado	03/02/2023 14:59:37	AMERICO BELLE	

Item: 20 - Grupo 2**Descrição:** Confecção - bordado - aviamento de roupa / fardamento / camiseta**Descrição Complementar:** CAMISETA INFANTOJUVENIL (04 A 14 ANOS). CAMISETA DO UNIFORME ESCOLAR MUNICIPAL CAPANEMA/PR. NOME DA ESCOLA: EM BRANCO. TECIDOS: MALHA LISA (CORPO), COMPOSTO POR 67% POLIVISCOSE + 33% VISCOSE ANTI-PILING FIO 30/1 TODA COSTURADA NA OVERLOCK PONTO CADEIA NA COR BRANCA. GOLA E PUNHOS: RIBANA (97%, ALGODÃO + 3% ELASTANO), NA COR PANTONE 341. BARRA: COSTURA DUPLA, BITOLA ESTREITA TAMANHO 2CM. DETALHE OMBRO E MANGAS: VIÉS SOBREPOSTO COM COSTURA 2 AGULHAS NA GALONEIRA COR PANTONE 341 NA FRENTE E PANTONE 187 ATRÁS. LINHA COSTURA: LINHA 120 ALGODÃO PARA OVERLOCK E LINHA 120 POLIÉSTER PARA DEMAIS COSTURAS. ESTAMPA FRONTAL: BRASÃO DA PREFEITURA TAMANHO 6X7CM APLICADO DO LADO ESQUERDO, NA ALTURA DO PEITO NAS CORES PANTONE 341, PANTONE 108, PANTONE 187 E PRETO 100%. ESTAMPA COSTAS: BRASÃO DA PREFEITURA E FRASE 'SECRETARIA MUNICIPAL DE EDUCAÇÃO' TAMANHO 6X6 APLICADO 6CM ABAIXO DA GOLA NAS CORES PANTONE 341C, PANTONE 108C, PANTONE 187C E PRETO 100%. ESTAMPA NOME DA ESCOLA: EM BRANCO. TAMANHO P.**Tratamento Diferenciado:** -**Aplicabilidade Margem de Preferência:** Não**Quantidade:** 50**Valor Máximo Aceitável:** R\$ 37,1000**Situação:** Homologado**Unidade de fornecimento:** UNIDADE**Intervalo Mínimo entre Lances:** R\$ 0,01**Adjudicado para:** JAVE CHAMMA UNIFORMES LTDA , pelo melhor lance de R\$ 23,0000 e a quantidade de 50 UNIDADE .

Eventos do Item			
Evento	Data	Nome	Observações
Adjudicado	03/02/2023 14:57:56	-	Adjudicação individual da proposta. Fornecedor:JAVE CHAMMA UNIFORMES LTDA, CNPJ/CPF:23.627.290/0001-01, Melhor lance : R\$ 23,0000
Homologado	03/02/2023 14:59:38	AMERICO BELLE	

Item: 21 - Grupo 2**Descrição:** Confecção - bordado - aviamento de roupa / fardamento / camiseta**Descrição Complementar:** SHORT FEMININO. CORPO CONFECCIONADO EM POLI PLEX POWER, COMPOSIÇÃO (88% PA + 12% PUE) COM GRAMATURA DE 320 G/M², NA COR PANTONE 341 (VERDE). FECHAMENTO INTERNO ENTRE PERNAS. GANCHO DIANTEIRO E TRASEIRO, COSTURA EM MÁQUINA OVERLOCK PONTO CADEIA. NA PERNA DIREITA DEVE SER BORDADO O BRASÃO DO MUNICÍPIO CONFORME ARTE EM ANEXO, MEDINDO 8 CM DE ALTURA POR 7,5 CM DE LARGURA, PARA TODOS OS TAMANHOS. DEVERÁ TER CÓS LISO ANATÔMICO COM ELÁSTICO COM 1CM, COM APLICAÇÃO EM MÁQUINA DE 4 OU 12 AGULHAS. A BARRA DEVERÁ TER 2,5 CM COM COSTURA EM MÁQUINA RETA. DEVERÁ SER APRESENTADO LAUDO TÉCNICO. TAMANHO 10. CONFORME ARTE DISPONIBILIZADA PELA SECRETARIA DE EDUCAÇÃO E CULTURA.**Tratamento Diferenciado:** -**Aplicabilidade Margem de Preferência:** Não**Quantidade:** 190**Valor Máximo Aceitável:** R\$ 57,3300**Situação:** Homologado**Unidade de fornecimento:** UNIDADE**Intervalo Mínimo entre Lances:** R\$ 0,01**Adjudicado para:** JAVE CHAMMA UNIFORMES LTDA , pelo melhor lance de R\$ 28,0000 e a quantidade de 190 UNIDADE .

Eventos do Item			
Evento	Data	Nome	Observações
Adjudicado	03/02/2023 14:57:57	-	Adjudicação individual da proposta. Fornecedor:JAVE CHAMMA UNIFORMES LTDA, CNPJ/CPF:23.627.290/0001-01, Melhor lance : R\$ 28,0000
Homologado	03/02/2023 14:59:39	AMERICO BELLE	

Item: 22 - Grupo 2**Descrição:** Confecção - bordado - aviamento de roupa / fardamento / camiseta**Descrição Complementar:** SHORT FEMININO. CORPO CONFECCIONADO EM POLI PLEX POWER, COMPOSIÇÃO (88% PA + 12% PUE) COM GRAMATURA DE 320 G/M², NA COR PANTONE 341 (VERDE). FECHAMENTO INTERNO ENTRE PERNAS. GANCHO DIANTEIRO E TRASEIRO, COSTURA EM MÁQUINA OVERLOCK PONTO CADEIA. NA PERNA DIREITA DEVE SER BORDADO O BRASÃO DO MUNICÍPIO CONFORME ARTE EM ANEXO, MEDINDO 8 CM DE ALTURA POR 7,5 CM DE LARGURA, PARA TODOS OS TAMANHOS. DEVERÁ TER CÓS LISO ANATÔMICO COM ELÁSTICO COM 1CM, COM APLICAÇÃO EM MÁQUINA DE 4 OU 12 AGULHAS. A BARRA DEVERÁ TER 2,5 CM COM COSTURA EM MÁQUINA RETA. DEVERÁ SER APRESENTADO LAUDO TÉCNICO. TAMANHO 12. CONFORME ARTE DISPONIBILIZADA PELA SECRETARIA DE EDUCAÇÃO E CULTURA.**Tratamento Diferenciado:** -**Aplicabilidade Margem de Preferência:** Não**Quantidade:** 200**Valor Máximo Aceitável:** R\$ 57,3300**Situação:** Homologado**Unidade de fornecimento:** UNIDADE**Intervalo Mínimo entre Lances:** R\$ 0,01**Adjudicado para:** JAVE CHAMMA UNIFORMES LTDA , pelo melhor lance de R\$ 28,0000 e a quantidade de 200 UNIDADE .

Eventos do Item			
Evento	Data	Nome	Observações
Adjudicado	03/02/2023 14:57:58	-	Adjudicação individual da proposta. Fornecedor:JAVE CHAMMA UNIFORMES LTDA, CNPJ/CPF:23.627.290/0001-01, Melhor lance : R\$ 28,0000
Homologado	03/02/2023 14:59:39	AMERICO BELLE	

Item: 23 - Grupo 2**Descrição:** Confecção - bordado - aviamento de roupa / fardamento / camiseta**Descrição Complementar:** SHORT FEMININO. CORPO CONFECCIONADO EM POLI PLEX POWER, COMPOSIÇÃO (88% PA + 12% PUE) COM GRAMATURA DE 320 G/M², NA COR PANTONE 341 (VERDE). FECHAMENTO INTERNO ENTRE PERNAS. GANCHO DIANTEIRO E TRASEIRO, COSTURA EM MÁQUINA OVERLOCK PONTO CADEIA. NA PERNA DIREITA DEVE SER BORDADO O BRASÃO DO MUNICÍPIO CONFORME ARTE EM ANEXO, MEDINDO 8 CM DE ALTURA POR 7,5 CM DE LARGURA, PARA TODOS OS TAMANHOS. DEVERÁ TER CÓS LISO ANATÔMICO COM ELÁSTICO COM 1CM, COM APLICAÇÃO EM MÁQUINA DE 4 OU 12 AGULHAS. A BARRA DEVERÁ TER 2,5 CM COM COSTURA EM MÁQUINA RETA. DEVERÁ SER APRESENTADO LAUDO TÉCNICO. TAMANHO 14. CONFORME ARTE DISPONIBILIZADA PELA SECRETARIA DE EDUCAÇÃO E CULTURA.**Tratamento Diferenciado:** -**Aplicabilidade Margem de Preferência:** Não**Quantidade:** 85**Valor Máximo Aceitável:** R\$ 57,3300**Situação:** Homologado**Unidade de fornecimento:** UNIDADE**Intervalo Mínimo entre Lances:** R\$ 0,01**Adjudicado para:** JAVE CHAMMA UNIFORMES LTDA , pelo melhor lance de R\$ 28,0000 e a quantidade de 85 UNIDADE .

Eventos do Item			
Evento	Data	Nome	Observações
Adjudicado	03/02/2023 14:57:59	-	Adjudicação individual da proposta. Fornecedor:JAVE CHAMMA UNIFORMES LTDA, CNPJ/CPF:23.627.290/0001-01, Melhor lance : R\$ 28,0000
Homologado	03/02/2023 14:59:40	AMERICO BELLE	

Item: 24 - Grupo 2

Descrição: Confecção - bordado - aviamento de roupa / fardamento / camiseta

Descrição Complementar: SHORT FEMININO. CORPO CONFECCIONADO EM POLI PLEX POWER, COMPOSIÇÃO (88% PA + 12% PUE) COM GRAMATURA DE 320 G/M², NA COR PANTONE 341 (VERDE). FECHAMENTO INTERNO ENTRE PERNAS. GANCHO DIANTEIRO E TRASEIRO, COSTURA EM MÁQUINA OVERLOCK PONTO CADEIA. NA PERNA DIREITA DEVE SER BORDADO O BRASÃO DO MUNICÍPIO CONFORME ARTE EM ANEXO, MEDINDO 8 CM DE ALTURA POR 7,5 CM DE LARGURA, PARA TODOS OS TAMANHOS. DEVERÁ TER CÓS LISO ANATÔMICO COM ELÁSTICO COM 1CM, COM APLICAÇÃO EM MÁQUINA DE 4 OU 12 AGULHAS. A BARRA DEVERÁ TER 2,5 CM COM COSTURA EM MÁQUINA RETA. DEVERÁ SER APRESENTADO LAUDO TÉCNICO. TAMANHO 16. CONFORME ARTE DISPONIBILIZADA PELA SECRETARIA DE EDUCAÇÃO E CULTURA.

Tratamento Diferenciado: -

Aplicabilidade Margem de Preferência: Não

Quantidade: 65

Valor Máximo Aceitável: R\$ 58,9900

Situação: Homologado

Unidade de fornecimento: UNIDADE

Intervalo Mínimo entre Lances: R\$ 0,01

Adjudicado para: JAVE CHAMMA UNIFORMES LTDA , pelo melhor lance de R\$ 28,0000 e a quantidade de 65 UNIDADE .

Eventos do Item			
Evento	Data	Nome	Observações
Adjudicado	03/02/2023 14:57:59	-	Adjudicação individual da proposta. Fornecedor:JAVE CHAMMA UNIFORMES LTDA, CNPJ/CPF:23.627.290/0001-01, Melhor lance : R\$ 28,0000
Homologado	03/02/2023 14:59:41	AMERICO BELLE	

Item: 25 - Grupo 2

Descrição: Confecção - bordado - aviamento de roupa / fardamento / camiseta

Descrição Complementar: SHORT FEMININO. CORPO CONFECCIONADO EM POLI PLEX POWER, COMPOSIÇÃO (88% PA + 12% PUE) COM GRAMATURA DE 320 G/M², NA COR PANTONE 341 (VERDE). FECHAMENTO INTERNO ENTRE PERNAS. GANCHO DIANTEIRO E TRASEIRO, COSTURA EM MÁQUINA OVERLOCK PONTO CADEIA. NA PERNA DIREITA DEVE SER BORDADO O BRASÃO DO MUNICÍPIO CONFORME ARTE EM ANEXO, MEDINDO 8 CM DE ALTURA POR 7,5 CM DE LARGURA, PARA TODOS OS TAMANHOS. DEVERÁ TER CÓS LISO ANATÔMICO COM ELÁSTICO COM 1CM, COM APLICAÇÃO EM MÁQUINA DE 4 OU 12 AGULHAS. A BARRA DEVERÁ TER 2,5 CM COM COSTURA EM MÁQUINA RETA. DEVERÁ SER APRESENTADO LAUDO TÉCNICO. TAMANHO 4. CONFORME ARTE DISPONIBILIZADA PELA SECRETARIA DE EDUCAÇÃO E CULTURA.

Tratamento Diferenciado: -

Aplicabilidade Margem de Preferência: Não

Quantidade: 120

Valor Máximo Aceitável: R\$ 52,3300

Situação: Homologado

Unidade de fornecimento: UNIDADE

Intervalo Mínimo entre Lances: R\$ 0,01

Adjudicado para: JAVE CHAMMA UNIFORMES LTDA , pelo melhor lance de R\$ 28,0000 e a quantidade de 120 UNIDADE .

Eventos do Item			
Evento	Data	Nome	Observações
Adjudicado	03/02/2023 14:58:00	-	Adjudicação individual da proposta. Fornecedor:JAVE CHAMMA UNIFORMES LTDA, CNPJ/CPF:23.627.290/0001-01, Melhor lance : R\$ 28,0000
Homologado	03/02/2023 14:59:42	AMERICO BELLE	

Item: 26 - Grupo 2

Descrição: Confecção - bordado - aviamento de roupa / fardamento / camiseta

Descrição Complementar: SHORT FEMININO. CORPO CONFECCIONADO EM POLI PLEX POWER, COMPOSIÇÃO (88% PA + 12% PUE) COM GRAMATURA DE 320 G/M², NA COR PANTONE 341 (VERDE). FECHAMENTO INTERNO ENTRE PERNAS. GANCHO DIANTEIRO E TRASEIRO, COSTURA EM MÁQUINA OVERLOCK PONTO CADEIA. NA PERNA DIREITA DEVE SER BORDADO O BRASÃO DO MUNICÍPIO CONFORME ARTE EM ANEXO, MEDINDO 8 CM DE ALTURA POR 7,5 CM DE LARGURA, PARA TODOS OS TAMANHOS. DEVERÁ TER CÓS LISO ANATÔMICO COM ELÁSTICO COM 1CM, COM APLICAÇÃO EM MÁQUINA DE 4 OU 12 AGULHAS. A BARRA DEVERÁ TER 2,5 CM COM COSTURA EM MÁQUINA RETA. DEVERÁ SER APRESENTADO LAUDO TÉCNICO. TAMANHO 6. CONFORME ARTE DISPONIBILIZADA PELA SECRETARIA DE EDUCAÇÃO E CULTURA.

Tratamento Diferenciado: -

Aplicabilidade Margem de Preferência: Não

Quantidade: 140

Valor Máximo Aceitável: R\$ 55,9900

Situação: Homologado

Unidade de fornecimento: UNIDADE

Intervalo Mínimo entre Lances: R\$ 0,01

Adjudicado para: JAVE CHAMMA UNIFORMES LTDA , pelo melhor lance de R\$ 28,0000 e a quantidade de 140 UNIDADE .

Eventos do Item			
Evento	Data	Nome	Observações
Adjudicado	03/02/2023 14:58:01	-	Adjudicação individual da proposta. Fornecedor:JAVE CHAMMA UNIFORMES LTDA, CNPJ/CPF:23.627.290/0001-01, Melhor lance : R\$ 28,0000
Homologado	03/02/2023 14:59:43	AMERICO BELLE	

Item: 27 - Grupo 2

Descrição: Confeção - bordado - aviamento de roupa / fardamento / camiseta

Descrição Complementar: SHORT FEMININO. CORPO CONFECCIONADO EM POLI PLEX POWER, COMPOSIÇÃO (88% PA + 12% PUE) COM GRAMATURA DE 320 G/M², NA COR PANTONE 341 (VERDE). FECHAMENTO INTERNO ENTRE PERNAS. GANCHO DIANTEIRO E TRASEIRO, COSTURA EM MÁQUINA OVERLOCK PONTO CADEIA. NA PERNA DIREITA DEVE SER BORDADO O BRASÃO DO MUNICÍPIO CONFORME ARTE EM ANEXO, MEDINDO 8 CM DE ALTURA POR 7,5 CM DE LARGURA, PARA TODOS OS TAMANHOS. DEVERÁ TER CÓS LISO ANATÔMICO COM ELÁSTICO COM 1CM, COM APLICAÇÃO EM MÁQUINA DE 4 OU 12 AGULHAS. A BARRA DEVERÁ TER 2,5 CM COM COSTURA EM MÁQUINA RETA. DEVERÁ SER APRESENTADO LAUDO TÉCNICO. TAMANHO 8. CONFORME ARTE DISPONIBILIZADA PELA SECRETARIA DE EDUCAÇÃO E CULTURA.

Tratamento Diferenciado: -

Aplicabilidade Margem de Preferência: Não

Quantidade: 204

Valor Máximo Aceitável: R\$ 55,9900

Situação: Homologado

Unidade de fornecimento: UNIDADE

Intervalo Mínimo entre Lances: R\$ 0,01

Adjudicado para: JAVE CHAMMA UNIFORMES LTDA , pelo melhor lance de R\$ 28,0000 e a quantidade de 204 UNIDADE .

Eventos do Item			
Evento	Data	Nome	Observações
Adjudicado	03/02/2023 14:58:02	-	Adjudicação individual da proposta. Fornecedor:JAVE CHAMMA UNIFORMES LTDA, CNPJ/CPF:23.627.290/0001-01, Melhor lance : R\$ 28,0000
Homologado	03/02/2023 14:59:44	AMERICO BELLE	

Item: 28 - Grupo 2

Descrição: Confeção - bordado - aviamento de roupa / fardamento / camiseta

Descrição Complementar: SHORT FEMININO. CORPO CONFECCIONADO EM POLI PLEX POWER, COMPOSIÇÃO (88% PA + 12% PUE) COM GRAMATURA DE 320 G/M², NA COR PANTONE 341 (VERDE). FECHAMENTO INTERNO ENTRE PERNAS. GANCHO DIANTEIRO E TRASEIRO, COSTURA EM MÁQUINA OVERLOCK PONTO CADEIA. NA PERNA DIREITA DEVE SER BORDADO O BRASÃO DO MUNICÍPIO CONFORME ARTE EM ANEXO, MEDINDO 8 CM DE ALTURA POR 7,5 CM DE LARGURA, PARA TODOS OS TAMANHOS. DEVERÁ TER CÓS LISO ANATÔMICO COM ELÁSTICO COM 1CM, COM APLICAÇÃO EM MÁQUINA DE 4 OU 12 AGULHAS. A BARRA DEVERÁ TER 2,5 CM COM COSTURA EM MÁQUINA RETA. DEVERÁ SER APRESENTADO LAUDO TÉCNICO. TAMANHO G. CONFORME ARTE DISPONIBILIZADA PELA SECRETARIA DE EDUCAÇÃO E CULTURA.

Tratamento Diferenciado: -

Aplicabilidade Margem de Preferência: Não

Quantidade: 20

Valor Máximo Aceitável: R\$ 59,6600

Situação: Homologado

Unidade de fornecimento: UNIDADE

Intervalo Mínimo entre Lances: R\$ 0,01

Adjudicado para: JAVE CHAMMA UNIFORMES LTDA , pelo melhor lance de R\$ 32,0000 e a quantidade de 20 UNIDADE .

Eventos do Item			
Evento	Data	Nome	Observações
Adjudicado	03/02/2023 14:58:04	-	Adjudicação individual da proposta. Fornecedor:JAVE CHAMMA UNIFORMES LTDA, CNPJ/CPF:23.627.290/0001-01, Melhor lance : R\$ 32,0000
Homologado	03/02/2023 14:59:45	AMERICO BELLE	

Item: 29 - Grupo 2

Descrição: Confeção - bordado - aviamento de roupa / fardamento / camiseta

Descrição Complementar: SHORT FEMININO. CORPO CONFECCIONADO EM POLI PLEX POWER, COMPOSIÇÃO (88% PA + 12% PUE) COM GRAMATURA DE 320 G/M², NA COR PANTONE 341 (VERDE). FECHAMENTO INTERNO ENTRE PERNAS. GANCHO DIANTEIRO E TRASEIRO, COSTURA EM MÁQUINA OVERLOCK PONTO CADEIA. NA PERNA DIREITA DEVE SER BORDADO O BRASÃO DO MUNICÍPIO CONFORME ARTE EM ANEXO, MEDINDO 8 CM DE ALTURA POR 7,5 CM DE LARGURA, PARA TODOS OS TAMANHOS. DEVERÁ TER CÓS LISO ANATÔMICO COM ELÁSTICO COM 1CM, COM APLICAÇÃO EM MÁQUINA DE 4 OU 12 AGULHAS. A BARRA DEVERÁ TER 2,5 CM COM COSTURA EM MÁQUINA RETA. DEVERÁ SER APRESENTADO LAUDO TÉCNICO. TAMANHO GG. CONFORME ARTE DISPONIBILIZADA PELA SECRETARIA DE EDUCAÇÃO E CULTURA.

Tratamento Diferenciado: -

Aplicabilidade Margem de Preferência: Não

Quantidade: 15

Valor Máximo Aceitável: R\$ 59,6600

Situação: Homologado

Unidade de fornecimento: UNIDADE

Intervalo Mínimo entre Lances: R\$ 0,01

Adjudicado para: JAVE CHAMMA UNIFORMES LTDA , pelo melhor lance de R\$ 32,0000 e a quantidade de 15 UNIDADE .

Eventos do Item			
Evento	Data	Nome	Observações
Adjudicado	03/02/2023 14:58:06	-	Adjudicação individual da proposta. Fornecedor:JAVE CHAMMA UNIFORMES LTDA, CNPJ/CPF:23.627.290/0001-01, Melhor lance : R\$ 32,0000
Homologado	03/02/2023 14:59:46	AMERICO BELLE	

Item: 30 - Grupo 2**Descrição:** Confecção - bordado - aviamento de roupa / fardamento / camiseta**Descrição Complementar:** SHORT FEMININO. CORPO CONFECCIONADO EM POLI PLEX POWER, COMPOSIÇÃO (88% PA + 12% PUE) COM GRAMATURA DE 320 G/M², NA COR PANTONE 341 (VERDE). FECHAMENTO INTERNO ENTRE PERNAS. GANCHO DIANTEIRO E TRASEIRO, COSTURA EM MÁQUINA OVERLOCK PONTO CADEIA. NA PERNA DIREITA DEVE SER BORDADO O BRASÃO DO MUNICÍPIO CONFORME ARTE EM ANEXO, MEDINDO 8 CM DE ALTURA POR 7,5 CM DE LARGURA, PARA TODOS OS TAMANHOS. DEVERÁ TER CÔS LISO ANATÔMICO COM ELÁSTICO COM 1CM, COM APLICAÇÃO EM MÁQUINA DE 4 OU 12 AGULHAS. A BARRA DEVERÁ TER 2,5 CM COM COSTURA EM MÁQUINA RETA. DEVERÁ SER APRESENTADO LAUDO TÉCNICO. TAMANHO M. CONFORME ARTE DISPONIBILIZADA PELA SECRETARIA DE EDUCAÇÃO E CULTURA.**Tratamento Diferenciado:** -**Aplicabilidade Margem de Preferência:** Não**Quantidade:** 20**Valor Máximo Aceitável:** R\$ 59,6600**Situação:** Homologado**Unidade de fornecimento:** UNIDADE**Intervalo Mínimo entre Lances:** R\$ 0,01**Adjudicado para:** JAVE CHAMMA UNIFORMES LTDA , pelo melhor lance de R\$ 32,0000 e a quantidade de 20 UNIDADE .

Eventos do Item			
Evento	Data	Nome	Observações
Adjudicado	03/02/2023 14:58:07	-	Adjudicação individual da proposta. Fornecedor:JAVE CHAMMA UNIFORMES LTDA, CNPJ/CPF:23.627.290/0001-01, Melhor lance : R\$ 32,0000
Homologado	03/02/2023 14:59:46	AMERICO BELLE	

Item: 31 - Grupo 2**Descrição:** Confecção - bordado - aviamento de roupa / fardamento / camiseta**Descrição Complementar:** SHORT FEMININO. CORPO CONFECCIONADO EM POLI PLEX POWER, COMPOSIÇÃO (88% PA + 12% PUE) COM GRAMATURA DE 320 G/M², NA COR PANTONE 341 (VERDE). FECHAMENTO INTERNO ENTRE PERNAS. GANCHO DIANTEIRO E TRASEIRO, COSTURA EM MÁQUINA OVERLOCK PONTO CADEIA. NA PERNA DIREITA DEVE SER BORDADO O BRASÃO DO MUNICÍPIO CONFORME ARTE EM ANEXO, MEDINDO 8 CM DE ALTURA POR 7,5 CM DE LARGURA, PARA TODOS OS TAMANHOS. DEVERÁ TER CÔS LISO ANATÔMICO COM ELÁSTICO COM 1CM, COM APLICAÇÃO EM MÁQUINA DE 4 OU 12 AGULHAS. A BARRA DEVERÁ TER 2,5 CM COM COSTURA EM MÁQUINA RETA. DEVERÁ SER APRESENTADO LAUDO TÉCNICO. TAMANHO P. CONFORME ARTE DISPONIBILIZADA PELA SECRETARIA DE EDUCAÇÃO E CULTURA.**Tratamento Diferenciado:** -**Aplicabilidade Margem de Preferência:** Não**Quantidade:** 42**Valor Máximo Aceitável:** R\$ 58,9900**Situação:** Homologado**Unidade de fornecimento:** UNIDADE**Intervalo Mínimo entre Lances:** R\$ 0,01**Adjudicado para:** JAVE CHAMMA UNIFORMES LTDA , pelo melhor lance de R\$ 32,0000 e a quantidade de 42 UNIDADE .

Eventos do Item			
Evento	Data	Nome	Observações
Adjudicado	03/02/2023 14:58:07	-	Adjudicação individual da proposta. Fornecedor:JAVE CHAMMA UNIFORMES LTDA, CNPJ/CPF:23.627.290/0001-01, Melhor lance : R\$ 32,0000
Homologado	03/02/2023 14:59:47	AMERICO BELLE	

Item: 32 - Grupo 2**Descrição:** Confecção - bordado - aviamento de roupa / fardamento / camiseta**Descrição Complementar:** SHORT MASCULINO. CORPO CONFECCIONADO EM MICROFIBRA, 100% POLIÉSTER, GRAMATURA DE 167 KG/M². IGUAL OU SUPERIOR A SELETAL PLUS, NA COR PANTONE 341 (VERDE). COM BOLSO TRASEIRO DO LADO DIREITO CHAPADO COM APLICAÇÃO EM MÁQUINA RETA DE 2 (DUAS) AGULHAS, FECHAMENTO INTERNO ENTRE PERNAS. GANCHO DIANTEIRO E TRASEIRO, COSTURA EM MÁQUINA OVERLOCK PONTO CADEIA. NA PERNA DIREITA DEVE SER ESTAMPADO, ATRAVÉS DO PROCESSO DE SILK SCREEN, O BRASÃO DO MUNICÍPIO CONFORME ARTE EM ANEXO, MEDINDO 8 CM DE ALTURA POR 7,5 CM DE LARGURA, PARA TODOS OS TAMANHOS. DEVERÁ TER ELÁSTICO NA CINTURA COM 3CM, COM APLICAÇÃO EM MÁQUINA DE 4 OU 12 AGULHAS. A BARRA DEVERÁ TER 2,5 CM COM COSTURA EM MÁQUINA RETA. DEVERÁ SER APRESENTADO LAUDO TÉCNICO. TAMANHO 10. CONFORME ARTE DISPONIBILIZADA PELA SECRETARIA DE EDUCAÇÃO E CULTURA.**Tratamento Diferenciado:** -**Aplicabilidade Margem de Preferência:** Não**Quantidade:** 185**Valor Máximo Aceitável:** R\$ 49,3300**Situação:** Homologado**Unidade de fornecimento:** UNIDADE**Intervalo Mínimo entre Lances:** R\$ 0,01**Adjudicado para:** JAVE CHAMMA UNIFORMES LTDA , pelo melhor lance de R\$ 18,5000 e a quantidade de 185 UNIDADE .

Eventos do Item			
Evento	Data	Nome	Observações
Adjudicado	03/02/2023 14:58:08	-	Adjudicação individual da proposta. Fornecedor:JAVE CHAMMA UNIFORMES LTDA, CNPJ/CPF:23.627.290/0001-01, Melhor lance : R\$ 18,5000
Homologado	03/02/2023 14:59:48	AMERICO BELLE	

Item: 33 - Grupo 2**Descrição:** Confeção - bordado - aviamento de roupa / fardamento / camiseta

Descrição Complementar: SHORT MASCULINO. CORPO CONFECCIONADO EM MICROFIBRA, 100% POLIÉSTER, GRAMATURA DE 167 KG/M2. IGUAL OU SUPERIOR A SELETTEL PLUS, NA COR PANTONE 341 (VERDE). COM BOLSO TRASEIRO DO LADO DIREITO CHAPADO COM APLICAÇÃO EM MÁQUINA RETA DE 2 (DUAS) AGULHAS, FECHAMENTO INTERNO ENTRE PERNAS. GANCHO DIANTEIRO E TRASEIRO, COSTURA EM MÁQUINA OVERLOCK PONTO CADEIA. NA PERNA DIREITA DE VER SER ESTAMPADO, ATRAVÉS DO PROCESSO DE SILK SCREEN, O BRASÃO DO MUNICÍPIO CONFORME ARTE EM ANEXO, MEDINDO 8 CM DE ALTURA POR 7,5 CM DE LARGURA, PARA TODOS OS TAMANHOS. DEVERÁ TER ELÁSTICO NA CINTURA COM 3CM, COM APLICAÇÃO EM MÁQUINA DE 4 OU 12 AGULHAS. A BARRA DEVERÁ TER 2,5 CM COM COSTURA EM MÁQUINA RETA. DEVERÁ SER APRESENTADO LAUDO TÉCNICO. TAMANHO 12. CONFORME ARTE DISPONIBILIZADA PELA SECRETARIA DE EDUCAÇÃO E CULTURA.

Tratamento Diferenciado: -**Aplicabilidade Margem de Preferência:** Não**Quantidade:** 200**Unidade de fornecimento:** UNIDADE**Valor Máximo Aceitável:** R\$ 50,3300**Intervalo Mínimo entre Lances:** R\$ 0,01**Situação:** Homologado**Adjudicado para:** JAVE CHAMMA UNIFORMES LTDA , pelo melhor lance de R\$ 19,8000 e a quantidade de 200 UNIDADE .**Eventos do Item**

Evento	Data	Nome	Observações
Adjudicado	03/02/2023 14:58:09	-	Adjudicação individual da proposta. Fornecedor:JAVE CHAMMA UNIFORMES LTDA, CNPJ/CPF:23.627.290/0001-01, Melhor lance : R\$ 19,8000
Homologado	03/02/2023 14:59:49	AMERICO BELLE	

Item: 34 - Grupo 2**Descrição:** Confeção - bordado - aviamento de roupa / fardamento / camiseta

Descrição Complementar: SHORT MASCULINO. CORPO CONFECCIONADO EM MICROFIBRA, 100% POLIÉSTER, GRAMATURA DE 167 KG/M2. IGUAL OU SUPERIOR A SELETTEL PLUS, NA COR PANTONE 341 (VERDE). COM BOLSO TRASEIRO DO LADO DIREITO CHAPADO COM APLICAÇÃO EM MÁQUINA RETA DE 2 (DUAS) AGULHAS, FECHAMENTO INTERNO ENTRE PERNAS. GANCHO DIANTEIRO E TRASEIRO, COSTURA EM MÁQUINA OVERLOCK PONTO CADEIA. NA PERNA DIREITA DE VER SER ESTAMPADO, ATRAVÉS DO PROCESSO DE SILK SCREEN, O BRASÃO DO MUNICÍPIO CONFORME ARTE EM ANEXO, MEDINDO 8 CM DE ALTURA POR 7,5 CM DE LARGURA, PARA TODOS OS TAMANHOS. DEVERÁ TER ELÁSTICO NA CINTURA COM 3CM, COM APLICAÇÃO EM MÁQUINA DE 4 OU 12 AGULHAS. A BARRA DEVERÁ TER 2,5 CM COM COSTURA EM MÁQUINA RETA. DEVERÁ SER APRESENTADO LAUDO TÉCNICO. TAMANHO 14. CONFORME ARTE DISPONIBILIZADA PELA SECRETARIA DE EDUCAÇÃO E CULTURA.

Tratamento Diferenciado: -**Aplicabilidade Margem de Preferência:** Não**Quantidade:** 90**Unidade de fornecimento:** UNIDADE**Valor Máximo Aceitável:** R\$ 50,3300**Intervalo Mínimo entre Lances:** R\$ 0,01**Situação:** Homologado**Adjudicado para:** JAVE CHAMMA UNIFORMES LTDA , pelo melhor lance de R\$ 19,8000 e a quantidade de 90 UNIDADE .**Eventos do Item**

Evento	Data	Nome	Observações
Adjudicado	03/02/2023 14:58:09	-	Adjudicação individual da proposta. Fornecedor:JAVE CHAMMA UNIFORMES LTDA, CNPJ/CPF:23.627.290/0001-01, Melhor lance : R\$ 19,8000
Homologado	03/02/2023 14:59:50	AMERICO BELLE	

Item: 35 - Grupo 2**Descrição:** Confeção - bordado - aviamento de roupa / fardamento / camiseta

Descrição Complementar: SHORT MASCULINO. CORPO CONFECCIONADO EM MICROFIBRA, 100% POLIÉSTER, GRAMATURA DE 167 KG/M2. IGUAL OU SUPERIOR A SELETTEL PLUS, NA COR PANTONE 341 (VERDE). COM BOLSO TRASEIRO DO LADO DIREITO CHAPADO COM APLICAÇÃO EM MÁQUINA RETA DE 2 (DUAS) AGULHAS, FECHAMENTO INTERNO ENTRE PERNAS. GANCHO DIANTEIRO E TRASEIRO, COSTURA EM MÁQUINA OVERLOCK PONTO CADEIA. NA PERNA DIREITA DE VER SER ESTAMPADO, ATRAVÉS DO PROCESSO DE SILK SCREEN, O BRASÃO DO MUNICÍPIO CONFORME ARTE EM ANEXO, MEDINDO 8 CM DE ALTURA POR 7,5 CM DE LARGURA, PARA TODOS OS TAMANHOS. DEVERÁ TER ELÁSTICO NA CINTURA COM 3CM, COM APLICAÇÃO EM MÁQUINA DE 4 OU 12 AGULHAS. A BARRA DEVERÁ TER 2,5 CM COM COSTURA EM MÁQUINA RETA. DEVERÁ SER APRESENTADO LAUDO TÉCNICO. TAMANHO 16. CONFORME ARTE DISPONIBILIZADA PELA SECRETARIA DE EDUCAÇÃO E CULTURA.

Tratamento Diferenciado: -**Aplicabilidade Margem de Preferência:** Não**Quantidade:** 70**Unidade de fornecimento:** UNIDADE**Valor Máximo Aceitável:** R\$ 50,3300**Intervalo Mínimo entre Lances:** R\$ 0,01**Situação:** Homologado**Adjudicado para:** JAVE CHAMMA UNIFORMES LTDA , pelo melhor lance de R\$ 19,8000 e a quantidade de 70 UNIDADE .**Eventos do Item**

Evento	Data	Nome	Observações
Adjudicado	03/02/2023 14:58:10	-	Adjudicação individual da proposta. Fornecedor:JAVE CHAMMA UNIFORMES LTDA, CNPJ/CPF:23.627.290/0001-01, Melhor lance : R\$ 19,8000
Homologado	03/02/2023 14:59:51	AMERICO BELLE	

Item: 36 - Grupo 2**Descrição:** Confecção - bordado - aviamento de roupa / fardamento / camiseta**Descrição Complementar:** SHORT MASCULINO. CORPO CONFECCIONADO EM MICROFIBRA, 100% POLIÉSTER, GRAMATURA DE 167 KG/M2. IGUAL OU SUPERIOR A SELETEL PLUS, NA COR PANTONE 341 (VERDE). COM BOLSO TRASEIRO DO LADO DIREITO CHAPADO COM APLICAÇÃO EM MÁQUINA RETA DE 2 (DUAS) AGULHAS, FECHAMENTO INTERNO ENTRE PERNAS. GANCHO DIANTEIRO E TRASEIRO, COSTURA EM MÁQUINA OVERLOCK PONTO CADEIA. NA PERNA DIREITA DE VER SER ESTAMPADO, ATRAVÉS DO PROCESSO DE SILK SCREEN, O BRASÃO DO MUNICÍPIO CONFORME ARTE EM ANEXO, MEDINDO 8 CM DE ALTURA POR 7,5 CM DE LARGURA, PARA TODOS OS TAMANHOS. DEVERÁ TER ELÁSTICO NA CINTURA COM 3CM, COM APLICAÇÃO EM MÁQUINA DE 4 OU 12 AGULHAS. A BARRA DEVERÁ TER 2,5 CM COM COSTURA EM MÁQUINA RETA. DEVERÁ SER APRESENTADO LAUDO TÉCNICO. TAMANHO 4. CONFORME ARTE DISPONIBILIZADA PELA SECRETARIA DE EDUCAÇÃO E CULTURA.**Tratamento Diferenciado:** -**Aplicabilidade Margem de Preferência:** Não**Quantidade:** 50**Valor Máximo Aceitável:** R\$ 48,6600**Situação:** Homologado**Unidade de fornecimento:** UNIDADE**Intervalo Mínimo entre Lances:** R\$ 0,01**Adjudicado para:** JAVE CHAMMA UNIFORMES LTDA , pelo melhor lance de R\$ 18,5000 e a quantidade de 50 UNIDADE .**Eventos do Item**

Evento	Data	Nome	Observações
Adjudicado	03/02/2023 14:58:11	-	Adjudicação individual da proposta. Fornecedor:JAVE CHAMMA UNIFORMES LTDA, CNPJ/CPF:23.627.290/0001-01, Melhor lance : R\$ 18,5000
Homologado	03/02/2023 14:59:52	AMERICO BELLE	

Item: 37 - Grupo 2**Descrição:** Confecção - bordado - aviamento de roupa / fardamento / camiseta**Descrição Complementar:** SHORT MASCULINO. CORPO CONFECCIONADO EM MICROFIBRA, 100% POLIÉSTER, GRAMATURA DE 167 KG/M2. IGUAL OU SUPERIOR A SELETEL PLUS, NA COR PANTONE 341 (VERDE). COM BOLSO TRASEIRO DO LADO DIREITO CHAPADO COM APLICAÇÃO EM MÁQUINA RETA DE 2 (DUAS) AGULHAS, FECHAMENTO INTERNO ENTRE PERNAS. GANCHO DIANTEIRO E TRASEIRO, COSTURA EM MÁQUINA OVERLOCK PONTO CADEIA. NA PERNA DIREITA DE VER SER ESTAMPADO, ATRAVÉS DO PROCESSO DE SILK SCREEN, O BRASÃO DO MUNICÍPIO CONFORME ARTE EM ANEXO, MEDINDO 8 CM DE ALTURA POR 7,5 CM DE LARGURA, PARA TODOS OS TAMANHOS. DEVERÁ TER ELÁSTICO NA CINTURA COM 3CM, COM APLICAÇÃO EM MÁQUINA DE 4 OU 12 AGULHAS. A BARRA DEVERÁ TER 2,5 CM COM COSTURA EM MÁQUINA RETA. DEVERÁ SER APRESENTADO LAUDO TÉCNICO. TAMANHO 6. CONFORME ARTE DISPONIBILIZADA PELA SECRETARIA DE EDUCAÇÃO E CULTURA.**Tratamento Diferenciado:** -**Aplicabilidade Margem de Preferência:** Não**Quantidade:** 170**Valor Máximo Aceitável:** R\$ 48,6600**Situação:** Homologado**Unidade de fornecimento:** UNIDADE**Intervalo Mínimo entre Lances:** R\$ 0,01**Adjudicado para:** JAVE CHAMMA UNIFORMES LTDA , pelo melhor lance de R\$ 18,5000 e a quantidade de 170 UNIDADE .**Eventos do Item**

Evento	Data	Nome	Observações
Adjudicado	03/02/2023 14:58:12	-	Adjudicação individual da proposta. Fornecedor:JAVE CHAMMA UNIFORMES LTDA, CNPJ/CPF:23.627.290/0001-01, Melhor lance : R\$ 18,5000
Homologado	03/02/2023 14:59:52	AMERICO BELLE	

Item: 38 - Grupo 2**Descrição:** Confecção - bordado - aviamento de roupa / fardamento / camiseta**Descrição Complementar:** SHORT MASCULINO. CORPO CONFECCIONADO EM MICROFIBRA, 100% POLIÉSTER, GRAMATURA DE 167 KG/M2. IGUAL OU SUPERIOR A SELETEL PLUS, NA COR PANTONE 341 (VERDE). COM BOLSO TRASEIRO DO LADO DIREITO CHAPADO COM APLICAÇÃO EM MÁQUINA RETA DE 2 (DUAS) AGULHAS, FECHAMENTO INTERNO ENTRE PERNAS. GANCHO DIANTEIRO E TRASEIRO, COSTURA EM MÁQUINA OVERLOCK PONTO CADEIA. NA PERNA DIREITA DE VER SER ESTAMPADO, ATRAVÉS DO PROCESSO DE SILK SCREEN, O BRASÃO DO MUNICÍPIO CONFORME ARTE EM ANEXO, MEDINDO 8 CM DE ALTURA POR 7,5 CM DE LARGURA, PARA TODOS OS TAMANHOS. DEVERÁ TER ELÁSTICO NA CINTURA COM 3CM, COM APLICAÇÃO EM MÁQUINA DE 4 OU 12 AGULHAS. A BARRA DEVERÁ TER 2,5 CM COM COSTURA EM MÁQUINA RETA. DEVERÁ SER APRESENTADO LAUDO TÉCNICO. TAMANHO 8. CONFORME ARTE DISPONIBILIZADA PELA SECRETARIA DE EDUCAÇÃO E CULTURA.**Tratamento Diferenciado:** -**Aplicabilidade Margem de Preferência:** Não**Quantidade:** 200**Valor Máximo Aceitável:** R\$ 49,3300**Situação:** Homologado**Unidade de fornecimento:** UNIDADE**Intervalo Mínimo entre Lances:** R\$ 0,01**Adjudicado para:** JAVE CHAMMA UNIFORMES LTDA , pelo melhor lance de R\$ 18,5000 e a quantidade de 200 UNIDADE .**Eventos do Item**

Evento	Data	Nome	Observações
Adjudicado	03/02/2023 14:58:12	-	Adjudicação individual da proposta. Fornecedor:JAVE CHAMMA UNIFORMES LTDA, CNPJ/CPF:23.627.290/0001-01, Melhor lance : R\$ 18,5000
Homologado	03/02/2023 14:59:53	AMERICO BELLE	

Qtde Total de Registros: 44

Página: 2 de 3

Atenção: Clique em "Imprimir o Relatório" para visualizar a versão deste Termo para impressão.

 Imprimir o
Relatório

Página Anterior

Próxima Página

Ir para Página

Voltar



GOVERNO DO ESTADO DO PARANÁ
PREFEITURA MUNICIPAL DE CAPANEMA

Termo de Homologação do Pregão Eletrônico
Pregão Nº 00121/2022 (SRP) - (Decreto Nº 10.024/2019)

Às 14:59 horas do dia 03 de fevereiro de 2023, após constatada a regularidade dos atos procedimentais, a autoridade competente, Sr. AMERICO BELLE, HOMOLOGA a adjudicação referente ao Processo nº 121, Pregão nº 00121/2022.

Resultado da Homologação

Item: 39 - Grupo 2

Descrição: Confecção - bordado - aviamento de roupa / fardamento / camiseta

Descrição Complementar: SHORT MASCULINO. CORPO CONFECCIONADO EM MICROFIBRA, 100% POLIÉSTER, GRAMATURA DE 167 KG/M2. IGUAL OU SUPERIOR A SELETTEL PLUS, NA COR PANTONE 341 (VERDE). COM BOLSO TRASEIRO DO LADO DIREITO CHAPADO COM APLICAÇÃO EM MÁQUINA RETA DE 2 (DUAS) AGULHAS, FECHAMENTO INTERNO ENTRE PERNAS. GANCHO DIANTEIRO E TRASEIRO, COSTURA EM MÁQUINA OVERLOCK PONTO CADEIA. NA PERNA DIREITA DE VER SER ESTAMPADO, ATRAVÉS DO PROCESSO DE SILK SCREEN, O BRASÃO DO MUNICÍPIO CONFORME ARTE EM ANEXO, MEDINDO 8 CM DE ALTURA POR 7,5 CM DE LARGURA, PARA TODOS OS TAMANHOS. DEVERÁ TER ELÁSTICO NA CINTURA COM 3CM, COM APLICAÇÃO EM MÁQUINA DE 4 OU 12 AGULHAS. A BARRA DEVERÁ TER 2,5 CM COM COSTURA EM MÁQUINA RETA. DEVERÁ SER APRESENTADO LAUDO TÉCNICO. TAMANHO G. CONFORME ARTE DISPONIBILIZADA PELA SECRETARIA DE EDUCAÇÃO E CULTURA.

Tratamento Diferenciado: -

Aplicabilidade Margem de Preferência: Não

Quantidade: 15

Valor Máximo Aceitável: R\$ 51,9900

Situação: Homologado

Unidade de fornecimento: UNIDADE

Intervalo Mínimo entre Lances: R\$ 0,01

Adjudicado para: JAVE CHAMMA UNIFORMES LTDA , pelo melhor lance de R\$ 22,9800 e a quantidade de 15 UNIDADE .

Eventos do Item			
Evento	Data	Nome	Observações
Adjudicado	03/02/2023 14:58:13	-	Adjudicação individual da proposta. Fornecedor:JAVE CHAMMA UNIFORMES LTDA, CNPJ/CPF:23.627.290/0001-01, Melhor lance : R\$ 22,9800
Homologado	03/02/2023 14:59:54	AMERICO BELLE	

Item: 40 - Grupo 2

Descrição: Confecção - bordado - aviamento de roupa / fardamento / camiseta

Descrição Complementar: SHORT MASCULINO. CORPO CONFECCIONADO EM MICROFIBRA, 100% POLIÉSTER, GRAMATURA DE 167 KG/M2. IGUAL OU SUPERIOR A SELETTEL PLUS, NA COR PANTONE 341 (VERDE). COM BOLSO TRASEIRO DO LADO DIREITO CHAPADO COM APLICAÇÃO EM MÁQUINA RETA DE 2 (DUAS) AGULHAS, FECHAMENTO INTERNO ENTRE PERNAS. GANCHO DIANTEIRO E TRASEIRO, COSTURA EM MÁQUINA OVERLOCK PONTO CADEIA. NA PERNA DIREITA DE VER SER ESTAMPADO, ATRAVÉS DO PROCESSO DE SILK SCREEN, O BRASÃO DO MUNICÍPIO CONFORME ARTE EM ANEXO, MEDINDO 8 CM DE ALTURA POR 7,5 CM DE LARGURA, PARA TODOS OS TAMANHOS. DEVERÁ TER ELÁSTICO NA CINTURA COM 3CM, COM APLICAÇÃO EM MÁQUINA DE 4 OU 12 AGULHAS. A BARRA DEVERÁ TER 2,5 CM COM COSTURA EM MÁQUINA RETA. DEVERÁ SER APRESENTADO LAUDO TÉCNICO. TAMANHO M. CONFORME ARTE DISPONIBILIZADA PELA SECRETARIA DE EDUCAÇÃO E CULTURA.

Tratamento Diferenciado: -

Aplicabilidade Margem de Preferência: Não

Quantidade: 15

Valor Máximo Aceitável: R\$ 51,3300

Situação: Homologado

Unidade de fornecimento: UNIDADE

Intervalo Mínimo entre Lances: R\$ 0,01

Adjudicado para: JAVE CHAMMA UNIFORMES LTDA , pelo melhor lance de R\$ 22,9800 e a quantidade de 15 UNIDADE .

Eventos do Item			
Evento	Data	Nome	Observações
Adjudicado	03/02/2023 14:58:14	-	Adjudicação individual da proposta. Fornecedor:JAVE CHAMMA UNIFORMES LTDA, CNPJ/CPF:23.627.290/0001-01, Melhor lance : R\$ 22,9800
Homologado	03/02/2023 14:59:55	AMERICO BELLE	

Item: 41 - Grupo 2

Descrição: Confecção - bordado - aviamento de roupa / fardamento / camiseta

Descrição Complementar: SHORT MASCULINO. CORPO CONFECCIONADO EM MICROFIBRA, 100% POLIÉSTER, GRAMATURA DE 167 KG/M2. IGUAL OU SUPERIOR A SELETTEL PLUS, NA COR PANTONE 341 (VERDE). COM BOLSO TRASEIRO DO LADO DIREITO CHAPADO COM APLICAÇÃO EM MÁQUINA RETA DE 2 (DUAS) AGULHAS, FECHAMENTO INTERNO ENTRE PERNAS. GANCHO DIANTEIRO E TRASEIRO, COSTURA EM MÁQUINA OVERLOCK PONTO CADEIA. NA PERNA DIREITA DE VER SER ESTAMPADO, ATRAVÉS DO PROCESSO DE SILK SCREEN, O BRASÃO DO MUNICÍPIO CONFORME ARTE EM ANEXO, MEDINDO 8 CM DE ALTURA POR 7,5 CM DE LARGURA, PARA TODOS OS TAMANHOS. DEVERÁ TER ELÁSTICO NA CINTURA COM 3CM, COM APLICAÇÃO EM MÁQUINA DE 4 OU 12 AGULHAS. A BARRA DEVERÁ TER 2,5 CM COM COSTURA EM MÁQUINA RETA. DEVERÁ SER APRESENTADO LAUDO TÉCNICO. TAMANHO P. CONFORME ARTE DISPONIBILIZADA PELA SECRETARIA DE EDUCAÇÃO E CULTURA.

Tratamento Diferenciado: -

Aplicabilidade Margem de Preferência: Não

Quantidade: 36

Valor Máximo Aceitável: R\$ 51,3300

Situação: Homologado

Unidade de fornecimento: UNIDADE

Intervalo Mínimo entre Lances: R\$ 0,01

Adjudicado para: JAVE CHAMMA UNIFORMES LTDA , pelo melhor lance de R\$ 22,9800 e a quantidade de 36 UNIDADE .

Eventos do Item			
Evento	Data	Nome	Observações
Adjudicado	03/02/2023 14:58:15	-	Adjudicação individual da proposta. Fornecedor: JAVE CHAMMA UNIFORMES LTDA, CNPJ/CPF: 23.627.290/0001-01, Melhor lance : R\$ 22,9800
Homologado	03/02/2023 14:59:56	AMERICO BELLE	

Item: 42 - Grupo 2

Descrição: Confeção - bordado - aviamento de roupa / fardamento / camiseta

Descrição Complementar: SHORT MASCULINO. CORPO CONFECCIONADO EM MICROFIBRA, 100% POLIÉSTER, GRAMATURA DE 167 KG/M2, IGUAL OU SUPERIOR A SELETTEL PLUS, NA COR PANTONE 341 (VERDE). COM BOLSO TRASEIRO DO LADO DIREITO CHAPADO COM APLICAÇÃO EM MÁQUINA RETA DE 2 (DUAS) AGULHAS, FECHAMENTO INTERNO ENTRE PERNAS. GANCHO DIANTEIRO E TRASEIRO, COSTURA EM MÁQUINA OVERLOCK PONTO CADEIA. NA PERNA DIREITA DEVE SER ESTAMPADO, ATRAVÉS DO PROCESSO DE SILK SCREEN, O BRASÃO DO MUNICÍPIO CONFORME ARTE EM ANEXO, MEDINDO 8 CM DE ALTURA POR 7,5 CM DE LARGURA, PARA TODOS OS TAMANHOS. DEVERÁ TER ELÁSTICO NA CINTURA COM 3CM, COM APLICAÇÃO EM MÁQUINA DE 4 OU 12 AGULHAS. A BARRA DEVERÁ TER 2,5 CM COM COSTURA EM MÁQUINA RETA. DEVERÁ SER APRESENTADO LAUDO TÉCNICO. TAMANHO GG. CONFORME ARTE DISPONIBILIZADA PELA SECRETARIA DE EDUCAÇÃO E CULTURA.

Tratamento Diferenciado: -

Aplicabilidade Margem de Preferência: Não

Quantidade: 10

Unidade de fornecimento: UNIDADE

Valor Máximo Aceitável: R\$ 51,9900

Intervalo Mínimo entre Lances: R\$ 0,01

Situação: Homologado

Adjudicado para: JAVE CHAMMA UNIFORMES LTDA , pelo melhor lance de R\$ 22,9800 e a quantidade de 10 UNIDADE .

Eventos do Item			
Evento	Data	Nome	Observações
Adjudicado	03/02/2023 14:58:15	-	Adjudicação individual da proposta. Fornecedor: JAVE CHAMMA UNIFORMES LTDA, CNPJ/CPF: 23.627.290/0001-01, Melhor lance : R\$ 22,9800
Homologado	03/02/2023 14:59:57	AMERICO BELLE	

Qtde Total de Registros: 44

Página: 3 de 3

Atenção: Clique em "Imprimir o Relatório" para visualizar a versão deste Termo para impressão.

 Imprimir o
Relatório

[Página Anterior](#)

[Ir para Página](#)

[Voltar](#)



GOVERNO DO ESTADO DO PARANÁ
PREFEITURA MUNICIPAL DE CAPANEMA

Termo de Homologação do Pregão Eletrônico
Pregão Nº 00121/2022 (SRP) - (Decreto Nº 10.024/2019)

Às 14:59 horas do dia 03 de fevereiro de 2023, após constatada a regularidade dos atos procedimentais, a autoridade competente, Sr. AMERICO BELLE, HOMOLOGA a adjudicação referente ao Processo nº 121, Pregão nº 00121/2022.

Resultado da Homologação

Grupo 1

Tratamento Diferenciado: -

Aplicabilidade Margem de Preferência: Não

Critério de Valor: R\$ 12.315,3400

Situação: Homologado

Adjudicado para: UNILIMA UNIFORMES E CONFECCOES LTDA , pelo melhor lance de R\$ 6.473,4000 .

Itens do grupo:

- 1 - Confecção - bordado - aviamento de roupa / fardamento / camiseta
- 2 - Confecção - bordado - aviamento de roupa / fardamento / camiseta
- 3 - Confecção - bordado - aviamento de roupa / fardamento / camiseta
- 4 - Confecção - bordado - aviamento de roupa / fardamento / camiseta
- 5 - Confecção - bordado - aviamento de roupa / fardamento / camiseta
- 6 - Confecção - bordado - aviamento de roupa / fardamento / camiseta
- 7 - Confecção - bordado - aviamento de roupa / fardamento / camiseta
- 8 - Confecção - bordado - aviamento de roupa / fardamento / camiseta
- 9 - Confecção - bordado - aviamento de roupa / fardamento / camiseta

Grupo 2**Tratamento Diferenciado:** -**Aplicabilidade Margem de Preferência:** Não**Critério de Valor:** R\$ 194.090,5700**Situação:** Homologado**Adjudicado para:** JAVE CHAMMA UNIFORMES LTDA , pelo melhor lance de R\$ 96.361,9800 .**Itens do grupo:**

- 10 - Confecção - bordado - aviamento de roupa / fardamento / camiseta
- 11 - Confecção - bordado - aviamento de roupa / fardamento / camiseta
- 12 - Confecção - bordado - aviamento de roupa / fardamento / camiseta
- 13 - Confecção - bordado - aviamento de roupa / fardamento / camiseta
- 14 - Confecção - bordado - aviamento de roupa / fardamento / camiseta
- 15 - Confecção - bordado - aviamento de roupa / fardamento / camiseta
- 16 - Confecção - bordado - aviamento de roupa / fardamento / camiseta
- 17 - Confecção - bordado - aviamento de roupa / fardamento / camiseta
- 18 - Confecção - bordado - aviamento de roupa / fardamento / camiseta
- 19 - Confecção - bordado - aviamento de roupa / fardamento / camiseta
- 20 - Confecção - bordado - aviamento de roupa / fardamento / camiseta
- 21 - Confecção - bordado - aviamento de roupa / fardamento / camiseta
- 22 - Confecção - bordado - aviamento de roupa / fardamento / camiseta
- 23 - Confecção - bordado - aviamento de roupa / fardamento / camiseta
- 24 - Confecção - bordado - aviamento de roupa / fardamento / camiseta
- 25 - Confecção - bordado - aviamento de roupa / fardamento / camiseta
- 26 - Confecção - bordado - aviamento de roupa / fardamento / camiseta
- 27 - Confecção - bordado - aviamento de roupa / fardamento / camiseta
- 28 - Confecção - bordado - aviamento de roupa / fardamento / camiseta
- 29 - Confecção - bordado - aviamento de roupa / fardamento / camiseta
- 30 - Confecção - bordado - aviamento de roupa / fardamento / camiseta
- 31 - Confecção - bordado - aviamento de roupa / fardamento / camiseta
- 32 - Confecção - bordado - aviamento de roupa / fardamento / camiseta
- 33 - Confecção - bordado - aviamento de roupa / fardamento / camiseta
- 34 - Confecção - bordado - aviamento de roupa / fardamento / camiseta
- 35 - Confecção - bordado - aviamento de roupa / fardamento / camiseta
- 36 - Confecção - bordado - aviamento de roupa / fardamento / camiseta
- 37 - Confecção - bordado - aviamento de roupa / fardamento / camiseta
- 38 - Confecção - bordado - aviamento de roupa / fardamento / camiseta
- 39 - Confecção - bordado - aviamento de roupa / fardamento / camiseta
- 40 - Confecção - bordado - aviamento de roupa / fardamento / camiseta
- 41 - Confecção - bordado - aviamento de roupa / fardamento / camiseta
- 42 - Confecção - bordado - aviamento de roupa / fardamento / camiseta

Item: 1 - Grupo 1**Descrição:** Confecção - bordado - aviamento de roupa / fardamento / camiseta**Descrição Complementar:** CAMISETAS EM TECIDO DRY SPORT, GRAMATURA 125G/M2, COM 100% POLIÉSTER, COR BRANCA, COM A INSCRIÇÃO DO PROGRAMA PROERD. TAMANHO 10. CONFORME ARTE DISPONIBILIZADA PELA SECRETARIA DE EDUCAÇÃO, CULTURA E ESPORTE.**Tratamento Diferenciado:** -**Aplicabilidade Margem de Preferência:** Não**Quantidade:** 30**Valor Máximo Aceitável:** R\$ 28,5600**Situação:** Homologado**Unidade de fornecimento:** UNIDADE**Intervalo Mínimo entre Lances:** R\$ 0,01**Adjudicado para:** UNILIMA UNIFORMES E CONFECÇÕES LTDA , pelo melhor lance de R\$ 14,9800 e a quantidade de 30 UNIDADE .

Eventos do Item			
Evento	Data	Nome	Observações
Adjudicado	03/02/2023 14:57:07	-	Adjudicação individual da proposta. Fornecedor: UNILIMA UNIFORMES E CONFECÇÕES LTDA, CNPJ/CPF: 18.250.413/0001-90, Melhor lance : R\$ 14,9800
Adjudicado	03/02/2023 14:57:18	-	Adjudicação individual da proposta. Fornecedor: UNILIMA UNIFORMES E CONFECÇÕES LTDA, CNPJ/CPF: 18.250.413/0001-90, Melhor lance : R\$ 14,9800
Homologado	03/02/2023 14:59:08	AMERICO BELLE	

Item: 2 - Grupo 1**Descrição:** Confecção - bordado - aviamento de roupa / fardamento / camiseta**Descrição Complementar:** CAMISETAS EM TECIDO DRY SPORT, GRAMATURA 125G/M2, COM 100% POLIÉSTER, COR BRANCA, COM A INSCRIÇÃO DO PROGRAMA PROERD. TAMANHO 12. CONFORME ARTE DISPONIBILIZADA PELA SECRETARIA DE EDUCAÇÃO, CULTURA E ESPORTE.**Tratamento Diferenciado:** -**Aplicabilidade Margem de Preferência:** Não**Quantidade:** 90**Valor Máximo Aceitável:** R\$ 31,8300**Situação:** Homologado**Unidade de fornecimento:** UNIDADE**Intervalo Mínimo entre Lances:** R\$ 0,01**Adjudicado para:** UNILIMA UNIFORMES E CONFECCOES LTDA , pelo melhor lance de R\$ 16,5400 e a quantidade de 90 UNIDADE .

Eventos do Item			
Evento	Data	Nome	Observações
Adjudicado	03/02/2023 14:57:08	-	Adjudicação individual da proposta. Fornecedor:UNILIMA UNIFORMES E CONFECCOES LTDA, CNPJ/CPF:18.250.413/0001-90, Melhor lance : R\$ 16,5400
Adjudicado	03/02/2023 14:57:19	-	Adjudicação individual da proposta. Fornecedor:UNILIMA UNIFORMES E CONFECCOES LTDA, CNPJ/CPF:18.250.413/0001-90, Melhor lance : R\$ 16,5400
Homologado	03/02/2023 14:59:09	AMERICO BELLE	

Item: 3 - Grupo 1**Descrição:** Confecção - bordado - aviamento de roupa / fardamento / camiseta**Descrição Complementar:** CAMISETAS EM TECIDO DRY SPORT, GRAMATURA 125G/M2, COM 100% POLIÉSTER, COR BRANCA, COM A INSCRIÇÃO DO PROGRAMA PROERD. TAMANHO 14. CONFORME ARTE DISPONIBILIZADA PELA SECRETARIA DE EDUCAÇÃO, CULTURA E ESPORTE.**Tratamento Diferenciado:** -**Aplicabilidade Margem de Preferência:** Não**Quantidade:** 80**Valor Máximo Aceitável:** R\$ 33,2200**Situação:** Homologado**Unidade de fornecimento:** UNIDADE**Intervalo Mínimo entre Lances:** R\$ 0,01**Adjudicado para:** UNILIMA UNIFORMES E CONFECCOES LTDA , pelo melhor lance de R\$ 16,5300 e a quantidade de 80 UNIDADE .

Eventos do Item			
Evento	Data	Nome	Observações
Adjudicado	03/02/2023 14:57:09	-	Adjudicação individual da proposta. Fornecedor:UNILIMA UNIFORMES E CONFECCOES LTDA, CNPJ/CPF:18.250.413/0001-90, Melhor lance : R\$ 16,5300
Adjudicado	03/02/2023 14:57:20	-	Adjudicação individual da proposta. Fornecedor:UNILIMA UNIFORMES E CONFECCOES LTDA, CNPJ/CPF:18.250.413/0001-90, Melhor lance : R\$ 16,5300
Homologado	03/02/2023 14:59:10	AMERICO BELLE	

Item: 4 - Grupo 1**Descrição:** Confecção - bordado - aviamento de roupa / fardamento / camiseta**Descrição Complementar:** CAMISETAS EM TECIDO DRY SPORT, GRAMATURA 125G/M2, COM 100% POLIÉSTER, COR BRANCA, COM A INSCRIÇÃO DO PROGRAMA PROERD. TAMANHO 16. CONFORME ARTE DISPONIBILIZADA PELA SECRETARIA DE EDUCAÇÃO, CULTURA E ESPORTE.**Tratamento Diferenciado:** -**Aplicabilidade Margem de Preferência:** Não**Quantidade:** 50**Valor Máximo Aceitável:** R\$ 32,8800**Situação:** Homologado**Unidade de fornecimento:** UNIDADE**Intervalo Mínimo entre Lances:** R\$ 0,01**Adjudicado para:** UNILIMA UNIFORMES E CONFECCOES LTDA , pelo melhor lance de R\$ 16,5300 e a quantidade de 50 UNIDADE .

Eventos do Item			
Evento	Data	Nome	Observações
Adjudicado	03/02/2023 14:57:10	-	Adjudicação individual da proposta. Fornecedor:UNILIMA UNIFORMES E CONFECCOES LTDA, CNPJ/CPF:18.250.413/0001-90, Melhor lance : R\$ 16,5300
Adjudicado	03/02/2023 14:57:20	-	Adjudicação individual da proposta. Fornecedor:UNILIMA UNIFORMES E CONFECCOES LTDA, CNPJ/CPF:18.250.413/0001-90, Melhor lance : R\$ 16,5300
Homologado	03/02/2023 14:59:11	AMERICO BELLE	

Eventos do Item			
Evento	Data	Nome	Observações
Adjudicado	03/02/2023 14:57:10	-	Adjudicação individual da proposta. Fornecedor:UNILIMA UNIFORMES E CONFECCOES LTDA, CNPJ/CPF:18.250.413/0001-90, Melhor lance : R\$ 16,5300
Adjudicado	03/02/2023 14:57:20	-	Adjudicação individual da proposta. Fornecedor:UNILIMA UNIFORMES E CONFECCOES LTDA, CNPJ/CPF:18.250.413/0001-90, Melhor lance : R\$ 16,5300
Homologado	03/02/2023 14:59:11	AMERICO BELLE	

Item: 5 - Grupo 1**Descrição:** Confecção - bordado - aviamento de roupa / fardamento / camiseta**Descrição Complementar:** CAMISETAS EM TECIDO DRY SPORT, GRAMATURA 125G/M2, COM 100% POLIÉSTER, COR BRANCA, COM A INSCRIÇÃO DO PROGRAMA PROERD. TAMANHO G. CONFORME ARTE DISPONIBILIZADA PELA SECRETARIA DE EDUCAÇÃO, CULTURA E ESPORTE.**Tratamento Diferenciado:** -**Aplicabilidade Margem de Preferência:** Não**Quantidade:** 22**Valor Máximo Aceitável:** R\$ 37,1900**Situação:** Homologado**Unidade de fornecimento:** UNIDADE**Intervalo Mínimo entre Lances:** R\$ 0,01**Adjudicado para:** UNILIMA UNIFORMES E CONFECCOES LTDA , pelo melhor lance de R\$ 18,5000 e a quantidade de 22 UNIDADE .

Eventos do Item			
Evento	Data	Nome	Observações
Adjudicado	03/02/2023 14:57:10	-	Adjudicação individual da proposta. Fornecedor: UNILIMA UNIFORMES E CONFECOES LTDA, CNPJ/CPF: 18.250.413/0001-90, Melhor lance : R\$ 18,5000
Adjudicado	03/02/2023 14:57:21	-	Adjudicação individual da proposta. Fornecedor: UNILIMA UNIFORMES E CONFECOES LTDA, CNPJ/CPF: 18.250.413/0001-90, Melhor lance : R\$ 18,5000
Homologado	03/02/2023 14:59:12	AMERICO BELLE	

Item: 6 - Grupo 1

Descrição: Confecção - bordado - aviamento de roupa / fardamento / camiseta

Descrição Complementar: CAMISETAS EM TECIDO DRY SPORT, GRAMATURA 125G/M2, COM 100% POLIÉSTER, COR BRANCA, COM A INSCRIÇÃO DO PROGRAMA PROERD. TAMANHO GG. CONFORME ARTE DISPONIBILIZADA PELA SECRETARIA DE EDUCAÇÃO, CULTURA E ESPORTE.

Tratamento Diferenciado: -

Aplicabilidade Margem de Preferência: Não

Quantidade: 20

Valor Máximo Aceitável: R\$ 37,8400

Situação: Homologado

Unidade de fornecimento: UNIDADE

Intervalo Mínimo entre Lances: R\$ 0,01

Adjudicado para: UNILIMA UNIFORMES E CONFECOES LTDA , pelo melhor lance de R\$ 18,5000 e a quantidade de 20 UNIDADE .

Eventos do Item			
Evento	Data	Nome	Observações
Adjudicado	03/02/2023 14:57:11	-	Adjudicação individual da proposta. Fornecedor: UNILIMA UNIFORMES E CONFECOES LTDA, CNPJ/CPF: 18.250.413/0001-90, Melhor lance : R\$ 18,5000
Adjudicado	03/02/2023 14:57:22	-	Adjudicação individual da proposta. Fornecedor: UNILIMA UNIFORMES E CONFECOES LTDA, CNPJ/CPF: 18.250.413/0001-90, Melhor lance : R\$ 18,5000
Homologado	03/02/2023 14:59:13	AMERICO BELLE	

Item: 7 - Grupo 1

Descrição: Confecção - bordado - aviamento de roupa / fardamento / camiseta

Descrição Complementar: CAMISETAS EM TECIDO DRY SPORT, GRAMATURA 125G/M2, COM 100% POLIÉSTER, COR BRANCA, COM A INSCRIÇÃO DO PROGRAMA PROERD. TAMANHO M. CONFORME ARTE DISPONIBILIZADA PELA SECRETARIA DE EDUCAÇÃO, CULTURA E ESPORTE.

Tratamento Diferenciado: -

Aplicabilidade Margem de Preferência: Não

Quantidade: 22

Valor Máximo Aceitável: R\$ 31,4300

Situação: Homologado

Unidade de fornecimento: UNIDADE

Intervalo Mínimo entre Lances: R\$ 0,01

Adjudicado para: UNILIMA UNIFORMES E CONFECOES LTDA , pelo melhor lance de R\$ 18,5000 e a quantidade de 22 UNIDADE .

Eventos do Item			
Evento	Data	Nome	Observações
Adjudicado	03/02/2023 14:57:12	-	Adjudicação individual da proposta. Fornecedor: UNILIMA UNIFORMES E CONFECOES LTDA, CNPJ/CPF: 18.250.413/0001-90, Melhor lance : R\$ 18,5000
Adjudicado	03/02/2023 14:57:22	-	Adjudicação individual da proposta. Fornecedor: UNILIMA UNIFORMES E CONFECOES LTDA, CNPJ/CPF: 18.250.413/0001-90, Melhor lance : R\$ 18,5000
Homologado	03/02/2023 14:59:13	AMERICO BELLE	

Item: 8 - Grupo 1

Descrição: Confecção - bordado - aviamento de roupa / fardamento / camiseta

Descrição Complementar: CAMISETAS EM TECIDO DRY SPORT, GRAMATURA 125G/M2, COM 100% POLIÉSTER, COR BRANCA, COM A INSCRIÇÃO DO PROGRAMA PROERD. TAMANHO P. CONFORME ARTE DISPONIBILIZADA PELA SECRETARIA DE EDUCAÇÃO, CULTURA E ESPORTE.

Tratamento Diferenciado: -

Aplicabilidade Margem de Preferência: Não

Quantidade: 35

Valor Máximo Aceitável: R\$ 30,0400

Situação: Homologado

Unidade de fornecimento: UNIDADE

Intervalo Mínimo entre Lances: R\$ 0,01

Adjudicado para: UNILIMA UNIFORMES E CONFECOES LTDA , pelo melhor lance de R\$ 18,5000 e a quantidade de 35 UNIDADE .

Eventos do Item			
Evento	Data	Nome	Observações
Adjudicado	03/02/2023 14:57:13	-	Adjudicação individual da proposta. Fornecedor: UNILIMA UNIFORMES E CONFECOES LTDA, CNPJ/CPF: 18.250.413/0001-90, Melhor lance : R\$ 18,5000
Adjudicado	03/02/2023 14:57:23	-	Adjudicação individual da proposta. Fornecedor: UNILIMA UNIFORMES E CONFECOES LTDA, CNPJ/CPF: 18.250.413/0001-90, Melhor lance : R\$ 18,5000
Homologado	03/02/2023 14:59:14	AMERICO BELLE	

Item: 9 - Grupo 1**Descrição:** Confeção - bordado - aviamento de roupa / fardamento / camiseta**Descrição Complementar:** CAMISETAS EM TECIDO DRY SPORT, GRAMATURA 125G/M2, COM 100% POLIÉSTER, COR BRANCA, COM A INSCRIÇÃO DO PROGRAMA PROERD. TAMANHO PP. CONFORME ARTE DISPONIBILIZADA PELA SECRETARIA DE EDUCAÇÃO, CULTURA E ESPORTE.**Tratamento Diferenciado:** -**Aplicabilidade Margem de Preferência:** Não**Quantidade:** 30**Valor Máximo Aceitável:** R\$ 32,4800**Situação:** Homologado**Unidade de fornecimento:** UNIDADE**Intervalo Mínimo entre Lances:** R\$ 0,01**Adjudicado para:** UNILIMA UNIFORMES E CONFECCOES LTDA , pelo melhor lance de R\$ 18,5000 e a quantidade de 30 UNIDADE .

Eventos do Item			
Evento	Data	Nome	Observações
Adjudicado	03/02/2023 14:57:13	-	Adjudicação individual da proposta. Fornecedor:UNILIMA UNIFORMES E CONFECCOES LTDA, CNPJ/CPF:18.250.413/0001-90, Melhor lance : R\$ 18,5000
Adjudicado	03/02/2023 14:57:24	-	Adjudicação individual da proposta. Fornecedor:UNILIMA UNIFORMES E CONFECCOES LTDA, CNPJ/CPF:18.250.413/0001-90, Melhor lance : R\$ 18,5000
Homologado	03/02/2023 14:59:15	AMERICO BELLE	

Item: 10 - Grupo 2**Descrição:** Confeção - bordado - aviamento de roupa / fardamento / camiseta**Descrição Complementar:** CAMISETA INFANTOJUVENIL (04 A 14 ANOS). CAMISETA DO UNIFORME ESCOLAR MUNICIPAL CAPANEMA/PR. NOME DA ESCOLA: EM BRANCO. TECIDOS: MALHA LISA (CORPO), COMPOSTO POR 67% POLIVISCOSE + 33% VISCOSE ANTI-PILING FIO 30/1 TODA COSTURADA NA OVERLOCK PONTO CADEIA NA COR BRANCA. GOLA E PUNHOS: RIBANA (97%, ALGODÃO + 3% ELASTANO), NA COR PANTONE 341. BARRA: COSTURA DUPLA, BITOLA ESTREITA TAMANHO 2CM. DETALHE OMBRO E MANGAS: VIÉS SOBREPOSTO COM COSTURA 2 AGULHAS NA GALONEIRA COR PANTONE 341 NA FRENTE E PANTONE 187 ATRÁS. LINHA COSTURA: LINHA 120 ALGODÃO PARA OVERLOCK E LINHA 120 POLIÉSTER PARA DEMAIS COSTURAS. ESTAMPA FRONTAL: BRASÃO DA PREFEITURA TAMANHO 6X7CM APLICADO DO LADO ESQUERDO, NA ALTURA DO PEITO NAS CORES PANTONE 341, PANTONE 108, PANTONE 187 E PRETO 100%. ESTAMPA COSTAS: BRASÃO DA PREFEITURA E FRASE 'SECRETARIA MUNICIPAL DE EDUCAÇÃO' TAMANHO 6X6 APLICADO 6CM ABAIXO DA GOLA NAS CORES PANTONE 341C, PANTONE 108C, PANTONE 187C E PRETO 100%. ESTAMPA NOME DA ESCOLA: EM BRANCO. TAMANHO 10.**Tratamento Diferenciado:** -**Aplicabilidade Margem de Preferência:** Não**Quantidade:** 365**Valor Máximo Aceitável:** R\$ 35,6000**Situação:** Homologado**Unidade de fornecimento:** UNIDADE**Intervalo Mínimo entre Lances:** R\$ 0,01**Adjudicado para:** JAVE CHAMMA UNIFORMES LTDA , pelo melhor lance de R\$ 19,0000 e a quantidade de 365 UNIDADE .

Eventos do Item			
Evento	Data	Nome	Observações
Adjudicado	03/02/2023 14:57:49	-	Adjudicação individual da proposta. Fornecedor:JAVE CHAMMA UNIFORMES LTDA, CNPJ/CPF:23.627.290/0001-01, Melhor lance : R\$ 19,0000
Homologado	03/02/2023 14:59:29	AMERICO BELLE	

Item: 11 - Grupo 2**Descrição:** Confeção - bordado - aviamento de roupa / fardamento / camiseta**Descrição Complementar:** CAMISETA INFANTOJUVENIL (04 A 14 ANOS). CAMISETA DO UNIFORME ESCOLAR MUNICIPAL CAPANEMA/PR. NOME DA ESCOLA: EM BRANCO. TECIDOS: MALHA LISA (CORPO), COMPOSTO POR 67% POLIVISCOSE + 33% VISCOSE ANTI-PILING FIO 30/1 TODA COSTURADA NA OVERLOCK PONTO CADEIA NA COR BRANCA. GOLA E PUNHOS: RIBANA (97%, ALGODÃO + 3% ELASTANO), NA COR PANTONE 341. BARRA: COSTURA DUPLA, BITOLA ESTREITA TAMANHO 2CM. DETALHE OMBRO E MANGAS: VIÉS SOBREPOSTO COM COSTURA 2 AGULHAS NA GALONEIRA COR PANTONE 341 NA FRENTE E PANTONE 187 ATRÁS. LINHA COSTURA: LINHA 120 ALGODÃO PARA OVERLOCK E LINHA 120 POLIÉSTER PARA DEMAIS COSTURAS. ESTAMPA FRONTAL: BRASÃO DA PREFEITURA TAMANHO 6X7CM APLICADO DO LADO ESQUERDO, NA ALTURA DO PEITO NAS CORES PANTONE 341, PANTONE 108, PANTONE 187 E PRETO 100%. ESTAMPA COSTAS: BRASÃO DA PREFEITURA E FRASE 'SECRETARIA MUNICIPAL DE EDUCAÇÃO' TAMANHO 6X6 APLICADO 6CM ABAIXO DA GOLA NAS CORES PANTONE 341C, PANTONE 108C, PANTONE 187C E PRETO 100%. ESTAMPA NOME DA ESCOLA: EM BRANCO. TAMANHO 12.**Tratamento Diferenciado:** -**Aplicabilidade Margem de Preferência:** Não**Quantidade:** 400**Valor Máximo Aceitável:** R\$ 36,1000**Situação:** Homologado**Unidade de fornecimento:** UNIDADE**Intervalo Mínimo entre Lances:** R\$ 0,01**Adjudicado para:** JAVE CHAMMA UNIFORMES LTDA , pelo melhor lance de R\$ 23,0000 e a quantidade de 400 UNIDADE .

Eventos do Item			
Evento	Data	Nome	Observações
Adjudicado	03/02/2023 14:57:50	-	Adjudicação individual da proposta. Fornecedor:JAVE CHAMMA UNIFORMES LTDA, CNPJ/CPF:23.627.290/0001-01, Melhor lance : R\$ 23,0000
Homologado	03/02/2023 14:59:30	AMERICO BELLE	

Item: 12 - Grupo 2**Descrição:** Confeção - bordado - aviamento de roupa / fardamento / camiseta**Descrição Complementar:** CAMISETA INFANTOJUVENIL (04 A 14 ANOS). CAMISETA DO UNIFORME ESCOLAR MUNICIPAL CAPANEMA/PR. NOME DA ESCOLA: EM BRANCO. TECIDOS: MALHA LISA (CORPO), COMPOSTO POR 67% POLIVISCOSE + 33% VISCOSE ANTI-PILING FIO 30/1 TODA COSTURADA NA OVERLOCK PONTO CADEIA NA COR BRANCA. GOLA E PUNHOS: RIBANA (97%, ALGODÃO + 3% ELASTANO), NA COR PANTONE 341. BARRA: COSTURA DUPLA, BITOLA ESTREITA TAMANHO 2CM. DETALHE OMBRO E MANGAS: VIÉS SOBREPOSTO COM COSTURA 2 AGULHAS NA GALONEIRA COR PANTONE 341 NA FRENTE E PANTONE 187 ATRÁS. LINHA COSTURA: LINHA 120 ALGODÃO PARA OVERLOCK E LINHA 120 POLIÉSTER PARA DEMAIS COSTURAS. ESTAMPA FRONTAL: BRASÃO DA PREFEITURA TAMANHO 6X7CM APLICADO DO LADO ESQUERDO, NA ALTURA DO PEITO NAS CORES PANTONE 341, PANTONE 108, PANTONE 187 E PRETO 100%. ESTAMPA COSTAS: BRASÃO DA PREFEITURA E FRASE 'SECRETARIA MUNICIPAL DE EDUCAÇÃO' TAMANHO 6X6 APLICADO 6CM ABAIXO DA GOLA NAS CORES PANTONE 341C, PANTONE 108C, PANTONE 187C E PRETO 100%. ESTAMPA NOME DA ESCOLA: EM BRANCO. TAMANHO 14.**Tratamento Diferenciado:** -**Aplicabilidade Margem de Preferência:** Não**Quantidade:** 220**Valor Máximo Aceitável:** R\$ 36,1000**Situação:** Homologado**Unidade de fornecimento:** UNIDADE**Intervalo Mínimo entre Lances:** R\$ 0,01**Adjudicado para:** JAVE CHAMMA UNIFORMES LTDA , pelo melhor lance de R\$ 23,0000 e a quantidade de 220 UNIDADE .

Eventos do Item			
Evento	Data	Nome	Observações
Adjudicado	03/02/2023 14:57:50	-	Adjudicação individual da proposta. Fornecedor:JAVE CHAMMA UNIFORMES LTDA, CNPJ/CPF:23.627.290/0001-01, Melhor lance : R\$ 23,0000
Homologado	03/02/2023 14:59:31	AMERICO BELLE	

Item: 13 - Grupo 2**Descrição:** Confeção - bordado - aviamento de roupa / fardamento / camiseta**Descrição Complementar:** CAMISETA INFANTOJUVENIL (04 A 14 ANOS). CAMISETA DO UNIFORME ESCOLAR MUNICIPAL CAPANEMA/PR. NOME DA ESCOLA: EM BRANCO. TECIDOS: MALHA LISA (CORPO), COMPOSTO POR 67% POLIVISCOSE + 33% VISCOSE ANTI-PILING FIO 30/1 TODA COSTURADA NA OVERLOCK PONTO CADEIA NA COR BRANCA. GOLA E PUNHOS: RIBANA (97%, ALGODÃO + 3% ELASTANO), NA COR PANTONE 341. BARRA: COSTURA DUPLA, BITOLA ESTREITA TAMANHO 2CM. DETALHE OMBRO E MANGAS: VIÉS SOBREPOSTO COM COSTURA 2 AGULHAS NA GALONEIRA COR PANTONE 341 NA FRENTE E PANTONE 187 ATRÁS. LINHA COSTURA: LINHA 120 ALGODÃO PARA OVERLOCK E LINHA 120 POLIÉSTER PARA DEMAIS COSTURAS. ESTAMPA FRONTAL: BRASÃO DA PREFEITURA TAMANHO 6X7CM APLICADO DO LADO ESQUERDO, NA ALTURA DO PEITO NAS CORES PANTONE 341, PANTONE 108, PANTONE 187 E PRETO 100%. ESTAMPA COSTAS: BRASÃO DA PREFEITURA E FRASE 'SECRETARIA MUNICIPAL DE EDUCAÇÃO' TAMANHO 6X6 APLICADO 6CM ABAIXO DA GOLA NAS CORES PANTONE 341C, PANTONE 108C, PANTONE 187C E PRETO 100%. ESTAMPA NOME DA ESCOLA: EM BRANCO. TAMANHO 16.**Tratamento Diferenciado:** -**Aplicabilidade Margem de Preferência:** Não**Quantidade:** 128**Valor Máximo Aceitável:** R\$ 36,1000**Situação:** Homologado**Unidade de fornecimento:** UNIDADE**Intervalo Mínimo entre Lances:** R\$ 0,01**Adjudicado para:** JAVE CHAMMA UNIFORMES LTDA , pelo melhor lance de R\$ 23,0000 e a quantidade de 128 UNIDADE .

Eventos do Item			
Evento	Data	Nome	Observações
Adjudicado	03/02/2023 14:57:51	-	Adjudicação individual da proposta. Fornecedor:JAVE CHAMMA UNIFORMES LTDA, CNPJ/CPF:23.627.290/0001-01, Melhor lance : R\$ 23,0000
Homologado	03/02/2023 14:59:32	AMERICO BELLE	

Item: 14 - Grupo 2**Descrição:** Confeção - bordado - aviamento de roupa / fardamento / camiseta**Descrição Complementar:** CAMISETA INFANTOJUVENIL (04 A 14 ANOS). CAMISETA DO UNIFORME ESCOLAR MUNICIPAL CAPANEMA/PR. NOME DA ESCOLA: EM BRANCO. TECIDOS: MALHA LISA (CORPO), COMPOSTO POR 67% POLIVISCOSE + 33% VISCOSE ANTI-PILING FIO 30/1 TODA COSTURADA NA OVERLOCK PONTO CADEIA NA COR BRANCA. GOLA E PUNHOS: RIBANA (97%, ALGODÃO + 3% ELASTANO), NA COR PANTONE 341. BARRA: COSTURA DUPLA, BITOLA ESTREITA TAMANHO 2CM. DETALHE OMBRO E MANGAS: VIÉS SOBREPOSTO COM COSTURA 2 AGULHAS NA GALONEIRA COR PANTONE 341 NA FRENTE E PANTONE 187 ATRÁS. LINHA COSTURA: LINHA 120 ALGODÃO PARA OVERLOCK E LINHA 120 POLIÉSTER PARA DEMAIS COSTURAS. ESTAMPA FRONTAL: BRASÃO DA PREFEITURA TAMANHO 6X7CM APLICADO DO LADO ESQUERDO, NA ALTURA DO PEITO NAS CORES PANTONE 341, PANTONE 108, PANTONE 187 E PRETO 100%. ESTAMPA COSTAS: BRASÃO DA PREFEITURA E FRASE 'SECRETARIA MUNICIPAL DE EDUCAÇÃO' TAMANHO 6X6 APLICADO 6CM ABAIXO DA GOLA NAS CORES PANTONE 341C, PANTONE 108C, PANTONE 187C E PRETO 100%. ESTAMPA NOME DA ESCOLA: EM BRANCO. TAMANHO 4.**Tratamento Diferenciado:** -**Aplicabilidade Margem de Preferência:** Não**Quantidade:** 130**Valor Máximo Aceitável:** R\$ 35,1000**Situação:** Homologado**Unidade de fornecimento:** UNIDADE**Intervalo Mínimo entre Lances:** R\$ 0,01**Adjudicado para:** JAVE CHAMMA UNIFORMES LTDA , pelo melhor lance de R\$ 19,0000 e a quantidade de 130 UNIDADE .

Eventos do Item			
Evento	Data	Nome	Observações
Adjudicado	03/02/2023 14:57:52	-	Adjudicação individual da proposta. Fornecedor:JAVE CHAMMA UNIFORMES LTDA, CNPJ/CPF:23.627.290/0001-01, Melhor lance : R\$ 19,0000
Homologado	03/02/2023 14:59:32	AMERICO BELLE	

Item: 15 - Grupo 2**Descrição:** Confeção - bordado - aviamento de roupa / fardamento / camiseta**Descrição Complementar:** CAMISETA INFANTOJUVENIL (04 A 14 ANOS). CAMISETA DO UNIFORME ESCOLAR MUNICIPAL CAPANEMA/PR. NOME DA ESCOLA: EM BRANCO. TECIDOS: MALHA LISA (CORPO), COMPOSTO POR 67% POLIVISCOSE + 33% VISCOSE ANTI-PILING FIO 30/1 TODA COSTURADA NA OVERLOCK PONTO CADEIA NA COR BRANCA. GOLA E PUNHOS: RIBANA (97%, ALGODÃO + 3% ELASTANO), NA COR PANTONE 341. BARRA: COSTURA DUPLA, BITOLA ESTREITA TAMANHO 2CM. DETALHE OMBRO E MANGAS: VIÉS SOBREPOSTO COM COSTURA 2 AGULHAS NA GALONEIRA COR PANTONE 341 NA FRENTE E PANTONE 187 ATRÁS. LINHA COSTURA: LINHA 120 ALGODÃO PARA OVERLOCK E LINHA 120 POLIÉSTER PARA DEMAIS COSTURAS. ESTAMPA FRONTAL: BRASÃO DA PREFEITURA TAMANHO 6X7CM APLICADO DO LADO ESQUERDO, NA ALTURA DO PEITO NAS CORES PANTONE 341, PANTONE 108, PANTONE 187 E PRETO 100%. ESTAMPA COSTAS: BRASÃO DA PREFEITURA E FRASE 'SECRETARIA MUNICIPAL DE EDUCAÇÃO' TAMANHO 6X6 APLICADO 6CM ABAIXO DA GOLA NAS CORES PANTONE 341C, PANTONE 108C, PANTONE 187C E PRETO 100%. ESTAMPA NOME DA ESCOLA: EM BRANCO. TAMANHO 6.**Tratamento Diferenciado:** -**Aplicabilidade Margem de Preferência:** Não**Quantidade:** 400**Valor Máximo Aceitável:** R\$ 35,1000**Situação:** Homologado**Unidade de fornecimento:** UNIDADE**Intervalo Mínimo entre Lances:** R\$ 0,01**Adjudicado para:** JAVE CHAMMA UNIFORMES LTDA , pelo melhor lance de R\$ 18,0000 e a quantidade de 400 UNIDADE .**Eventos do Item**

Evento	Data	Nome	Observações
Adjudicado	03/02/2023 14:57:53	-	Adjudicação individual da proposta. Fornecedor:JAVE CHAMMA UNIFORMES LTDA, CNPJ/CPF:23.627.290/0001-01, Melhor lance : R\$ 18,0000
Homologado	03/02/2023 14:59:33	AMERICO BELLE	

Item: 16 - Grupo 2**Descrição:** Confeção - bordado - aviamento de roupa / fardamento / camiseta**Descrição Complementar:** CAMISETA INFANTOJUVENIL (04 A 14 ANOS). CAMISETA DO UNIFORME ESCOLAR MUNICIPAL CAPANEMA/PR. NOME DA ESCOLA: EM BRANCO. TECIDOS: MALHA LISA (CORPO), COMPOSTO POR 67% POLIVISCOSE + 33% VISCOSE ANTI-PILING FIO 30/1 TODA COSTURADA NA OVERLOCK PONTO CADEIA NA COR BRANCA. GOLA E PUNHOS: RIBANA (97%, ALGODÃO + 3% ELASTANO), NA COR PANTONE 341. BARRA: COSTURA DUPLA, BITOLA ESTREITA TAMANHO 2CM. DETALHE OMBRO E MANGAS: VIÉS SOBREPOSTO COM COSTURA 2 AGULHAS NA GALONEIRA COR PANTONE 341 NA FRENTE E PANTONE 187 ATRÁS. LINHA COSTURA: LINHA 120 ALGODÃO PARA OVERLOCK E LINHA 120 POLIÉSTER PARA DEMAIS COSTURAS. ESTAMPA FRONTAL: BRASÃO DA PREFEITURA TAMANHO 6X7CM APLICADO DO LADO ESQUERDO, NA ALTURA DO PEITO NAS CORES PANTONE 341, PANTONE 108, PANTONE 187 E PRETO 100%. ESTAMPA COSTAS: BRASÃO DA PREFEITURA E FRASE 'SECRETARIA MUNICIPAL DE EDUCAÇÃO' TAMANHO 6X6 APLICADO 6CM ABAIXO DA GOLA NAS CORES PANTONE 341C, PANTONE 108C, PANTONE 187C E PRETO 100%. ESTAMPA NOME DA ESCOLA: EM BRANCO. TAMANHO 8.**Tratamento Diferenciado:** -**Aplicabilidade Margem de Preferência:** Não**Quantidade:** 470**Valor Máximo Aceitável:** R\$ 35,6000**Situação:** Homologado**Unidade de fornecimento:** UNIDADE**Intervalo Mínimo entre Lances:** R\$ 0,01**Adjudicado para:** JAVE CHAMMA UNIFORMES LTDA , pelo melhor lance de R\$ 18,0000 e a quantidade de 470 UNIDADE .**Eventos do Item**

Evento	Data	Nome	Observações
Adjudicado	03/02/2023 14:57:54	-	Adjudicação individual da proposta. Fornecedor:JAVE CHAMMA UNIFORMES LTDA, CNPJ/CPF:23.627.290/0001-01, Melhor lance : R\$ 18,0000
Homologado	03/02/2023 14:59:34	AMERICO BELLE	

Item: 17 - Grupo 2**Descrição:** Confeção - bordado - aviamento de roupa / fardamento / camiseta**Descrição Complementar:** CAMISETA INFANTOJUVENIL (04 A 14 ANOS). CAMISETA DO UNIFORME ESCOLAR MUNICIPAL CAPANEMA/PR. NOME DA ESCOLA: EM BRANCO. TECIDOS: MALHA LISA (CORPO), COMPOSTO POR 67% POLIVISCOSE + 33% VISCOSE ANTI-PILING FIO 30/1 TODA COSTURADA NA OVERLOCK PONTO CADEIA NA COR BRANCA. GOLA E PUNHOS: RIBANA (97%, ALGODÃO + 3% ELASTANO), NA COR PANTONE 341. BARRA: COSTURA DUPLA, BITOLA ESTREITA TAMANHO 2CM. DETALHE OMBRO E MANGAS: VIÉS SOBREPOSTO COM COSTURA 2 AGULHAS NA GALONEIRA COR PANTONE 341 NA FRENTE E PANTONE 187 ATRÁS. LINHA COSTURA: LINHA 120 ALGODÃO PARA OVERLOCK E LINHA 120 POLIÉSTER PARA DEMAIS COSTURAS. ESTAMPA FRONTAL: BRASÃO DA PREFEITURA TAMANHO 6X7CM APLICADO DO LADO ESQUERDO, NA ALTURA DO PEITO NAS CORES PANTONE 341, PANTONE 108, PANTONE 187 E PRETO 100%. ESTAMPA COSTAS: BRASÃO DA PREFEITURA E FRASE 'SECRETARIA MUNICIPAL DE EDUCAÇÃO' TAMANHO 6X6 APLICADO 6CM ABAIXO DA GOLA NAS CORES PANTONE 341C, PANTONE 108C, PANTONE 187C E PRETO 100%. ESTAMPA NOME DA ESCOLA: EM BRANCO. TAMANHO 6.**Tratamento Diferenciado:** -**Aplicabilidade Margem de Preferência:** Não**Quantidade:** 25**Valor Máximo Aceitável:** R\$ 37,6000**Situação:** Homologado**Unidade de fornecimento:** UNIDADE**Intervalo Mínimo entre Lances:** R\$ 0,01**Adjudicado para:** JAVE CHAMMA UNIFORMES LTDA , pelo melhor lance de R\$ 18,0000 e a quantidade de 25 UNIDADE .**Eventos do Item**

Evento	Data	Nome	Observações
Adjudicado	03/02/2023 14:57:54	-	Adjudicação individual da proposta. Fornecedor:JAVE CHAMMA UNIFORMES LTDA, CNPJ/CPF:23.627.290/0001-01, Melhor lance : R\$ 18,0000
Homologado	03/02/2023 14:59:35	AMERICO BELLE	

Item: 18 - Grupo 2**Descrição:** Confecção - bordado - aviamento de roupa / fardamento / camiseta**Descrição Complementar:** CAMISETA INFANTOJUVENIL (04 A 14 ANOS). CAMISETA DO UNIFORME ESCOLAR MUNICIPAL CAPANEMA/PR. NOME DA ESCOLA: EM BRANCO. TECIDOS: MALHA LISA (CORPO), COMPOSTO POR 67% POLIVISCOSE + 33% VISCOSE ANTI-PILING FIO 30/1 TODA COSTURADA NA OVERLOCK PONTO CADEIA NA COR BRANCA. GOLA E PUNHOS: RIBANA (97%, ALGODÃO + 3% ELASTANO), NA COR PANTONE 341. BARRA: COSTURA DUPLA, BITOLA ESTREITA TAMANHO 2CM. DETALHE OMBRO E MANGAS: VIÉS SOBREPOSTO COM COSTURA 2 AGULHAS NA GALONEIRA COR PANTONE 341 NA FRENTE E PANTONE 187 ATRÁS. LINHA COSTURA: LINHA 120 ALGODÃO PARA OVERLOCK E LINHA 120 POLIÉSTER PARA DEMAIS COSTURAS. ESTAMPA FRONTAL: BRASÃO DA PREFEITURA TAMANHO 6X7CM APLICADO DO LADO ESQUERDO, NA ALTURA DO PEITO NAS CORES PANTONE 341, PANTONE 108, PANTONE 187 E PRETO 100%. ESTAMPA COSTAS: BRASÃO DA PREFEITURA E FRASE 'SECRETARIA MUNICIPAL DE EDUCAÇÃO' TAMANHO 6X6 APLICADO 6CM ABAIXO DA GOLA NAS CORES PANTONE 341C, PANTONE 108C, PANTONE 187C E PRETO 100%. ESTAMPA NOME DA ESCOLA: EM BRANCO. TAMANHO GG.**Tratamento Diferenciado:** -**Aplicabilidade Margem de Preferência:** Não**Quantidade:** 20**Valor Máximo Aceitável:** R\$ 37,6000**Situação:** Homologado**Unidade de fornecimento:** UNIDADE**Intervalo Mínimo entre Lances:** R\$ 0,01**Adjudicado para:** JAVE CHAMMA UNIFORMES LTDA , pelo melhor lance de R\$ 26,0000 e a quantidade de 20 UNIDADE .

Eventos do Item			
Evento	Data	Nome	Observações
Adjudicado	03/02/2023 14:57:55	-	Adjudicação individual da proposta. Fornecedor:JAVE CHAMMA UNIFORMES LTDA, CNPJ/CPF:23.627.290/0001-01, Melhor lance : R\$ 26,0000
Homologado	03/02/2023 14:59:36	AMERICO BELLE	

Qtde Total de Registros: 44

Página: 1 de 3

Atenção: Clique em "Imprimir o Relatório" para visualizar a versão deste Termo para impressão.
 Imprimir o Relatório

Próxima Página

Ir para Página

Voltar

Pregão/Concorrência EletrônicaGOVERNO DO ESTADO DO PARANÁ
PREFEITURA MUNICIPAL DE CAPANEMA**Termo de Homologação do Pregão Eletrônico**

Pregão Nº 00121/2022 (SRP) - (Decreto Nº 10.024/2019)

Às 14:59 horas do dia 03 de fevereiro de 2023, após constatada a regularidade dos atos procedimentais, a autoridade competente, Sr. AMERICO BELLE, HOMOLOGA a adjudicação referente ao Processo nº 121, Pregão nº 00121/2022.

Resultado da Homologação**Item: 19 - Grupo 2****Descrição:** Confecção - bordado - aviamento de roupa / fardamento / camiseta**Descrição Complementar:** CAMISETA INFANTOJUVENIL (04 A 14 ANOS). CAMISETA DO UNIFORME ESCOLAR MUNICIPAL CAPANEMA/PR. NOME DA ESCOLA: EM BRANCO. TECIDOS: MALHA LISA (CORPO), COMPOSTO POR 67% POLIVISCOSE + 33% VISCOSE ANTI-PILING FIO 30/1 TODA COSTURADA NA OVERLOCK PONTO CADEIA NA COR BRANCA. GOLA E PUNHOS: RIBANA (97%, ALGODÃO + 3% ELASTANO), NA COR PANTONE 341. BARRA: COSTURA DUPLA, BITOLA ESTREITA TAMANHO 2CM. DETALHE OMBRO E MANGAS: VIÉS SOBREPOSTO COM COSTURA 2 AGULHAS NA GALONEIRA COR PANTONE 341 NA FRENTE E PANTONE 187 ATRÁS. LINHA COSTURA: LINHA 120 ALGODÃO PARA OVERLOCK E LINHA 120 POLIÉSTER PARA DEMAIS COSTURAS. ESTAMPA FRONTAL: BRASÃO DA PREFEITURA TAMANHO 6X7CM APLICADO DO LADO ESQUERDO, NA ALTURA DO PEITO NAS CORES PANTONE 341, PANTONE 108, PANTONE 187 E PRETO 100%. ESTAMPA COSTAS: BRASÃO DA PREFEITURA E FRASE 'SECRETARIA MUNICIPAL DE EDUCAÇÃO' TAMANHO 6X6 APLICADO 6CM ABAIXO DA GOLA NAS CORES PANTONE 341C, PANTONE 108C, PANTONE 187C E PRETO 100%. ESTAMPA NOME DA ESCOLA: EM BRANCO. TAMANHO M.**Tratamento Diferenciado:** -**Aplicabilidade Margem de Preferência:** Não**Quantidade:** 30**Valor Máximo Aceitável:** R\$ 37,1000**Situação:** Homologado**Unidade de fornecimento:** UNIDADE**Intervalo Mínimo entre Lances:** R\$ 0,01**Adjudicado para:** JAVE CHAMMA UNIFORMES LTDA , pelo melhor lance de R\$ 23,0000 e a quantidade de 30 UNIDADE .

Eventos do Item			
Evento	Data	Nome	Observações
Adjudicado	03/02/2023 14:57:56	-	Adjudicação individual da proposta. Fornecedor:JAVE CHAMMA UNIFORMES LTDA, CNPJ/CPF:23.627.290/0001-01, Melhor lance : R\$ 23,0000
Homologado	03/02/2023 14:59:37	AMERICO BELLE	

Item: 20 - Grupo 2**Descrição:** Confecção - bordado - aviação de roupa / fardamento / camiseta**Descrição Complementar:** CAMISETA INFANTOJUVENIL (04 A 14 ANOS). CAMISETA DO UNIFORME ESCOLAR MUNICIPAL CAPANEMA/PR. NOME DA ESCOLA: EM BRANCO. TECIDOS: MALHA LISA (CORPO), COMPOSTO POR 67% POLIVISCOSE + 33% VISCOSE ANTI-PILING FIO 30/1 TODA COSTURADA NA OVERLOCK PONTO CADEIA NA COR BRANCA. GOLA E PUNHOS: RIBANA (97%, ALGODÃO + 3% ELASTANO), NA COR PANTONE 341. BARRA: COSTURA DUPLA, BITOLA ESTREITA TAMANHO 2CM. DETALHE OMBRO E MANGAS: VIÉS SOBREPOSTO COM COSTURA 2 AGULHAS NA GALONEIRA COR PANTONE 341 NA FRENTE E PANTONE 187 ATRÁS. LINHA COSTURA: LINHA 120 ALGODÃO PARA OVERLOCK E LINHA 120 POLIÉSTER PARA DEMAIS COSTURAS. ESTAMPA FRONTAL: BRASÃO DA PREFEITURA TAMANHO 6X7CM APLICADO DO LADO ESQUERDO, NA ALTURA DO PEITO NAS CORES PANTONE 341, PANTONE 108, PANTONE 187 E PRETO 100%. ESTAMPA COSTAS: BRASÃO DA PREFEITURA E FRASE 'SECRETARIA MUNICIPAL DE EDUCAÇÃO' TAMANHO 6X6 APLICADO 6CM ABAIXO DA GOLA NAS CORES PANTONE 341C, PANTONE 108C, PANTONE 187C E PRETO 100%. ESTAMPA NOME DA ESCOLA: EM BRANCO. TAMANHO P.**Tratamento Diferenciado:** -**Aplicabilidade Margem de Preferência:** Não**Quantidade:** 50**Valor Máximo Aceitável:** R\$ 37,1000**Situação:** Homologado**Unidade de fornecimento:** UNIDADE**Intervalo Mínimo entre Lances:** R\$ 0,01**Adjudicado para:** JAVE CHAMMA UNIFORMES LTDA , pelo melhor lance de R\$ 23,0000 e a quantidade de 50 UNIDADE .**Eventos do Item**

Evento	Data	Nome	Observações
Adjudicado	03/02/2023 14:57:56	-	Adjudicação individual da proposta. Fornecedor:JAVE CHAMMA UNIFORMES LTDA, CNPJ/CPF:23.627.290/0001-01, Melhor lance : R\$ 23,0000
Homologado	03/02/2023 14:59:38	AMERICO BELLE	

Item: 21 - Grupo 2**Descrição:** Confecção - bordado - aviação de roupa / fardamento / camiseta**Descrição Complementar:** SHORT FEMININO. CORPO CONFECCIONADO EM POLI PLEX POWER, COMPOSIÇÃO (88% PA + 12% PUE) COM GRAMATURA DE 320 G/M², NA COR PANTONE 341 (VERDE). FECHAMENTO INTERNO ENTRE PERNAS. GANCHO DIANTEIRO E TRASEIRO, COSTURA EM MÁQUINA OVERLOCK PONTO CADEIA. NA PERNA DIREITA DEVE SER BORDADO O BRASÃO DO MUNICÍPIO CONFORME ARTE EM ANEXO, MEDINDO 8 CM DE ALTURA POR 7,5 CM DE LARGURA, PARA TODOS OS TAMANHOS. DEVERÁ TER CÓS LISO ANATÔMICO COM ELÁSTICO COM 1CM, COM APLICAÇÃO EM MÁQUINA DE 4 OU 12 AGULHAS. A BARRA DEVERÁ TER 2,5 CM COM COSTURA EM MÁQUINA RETA. DEVERÁ SER APRESENTADO LAUDO TÉCNICO. TAMANHO 10. CONFORME ARTE DISPONIBILIZADA PELA SECRETARIA DE EDUCAÇÃO E CULTURA.**Tratamento Diferenciado:** -**Aplicabilidade Margem de Preferência:** Não**Quantidade:** 190**Valor Máximo Aceitável:** R\$ 57,3300**Situação:** Homologado**Unidade de fornecimento:** UNIDADE**Intervalo Mínimo entre Lances:** R\$ 0,01**Adjudicado para:** JAVE CHAMMA UNIFORMES LTDA , pelo melhor lance de R\$ 28,0000 e a quantidade de 190 UNIDADE .**Eventos do Item**

Evento	Data	Nome	Observações
Adjudicado	03/02/2023 14:57:57	-	Adjudicação individual da proposta. Fornecedor:JAVE CHAMMA UNIFORMES LTDA, CNPJ/CPF:23.627.290/0001-01, Melhor lance : R\$ 28,0000
Homologado	03/02/2023 14:59:39	AMERICO BELLE	

Item: 22 - Grupo 2**Descrição:** Confecção - bordado - aviação de roupa / fardamento / camiseta**Descrição Complementar:** SHORT FEMININO. CORPO CONFECCIONADO EM POLI PLEX POWER, COMPOSIÇÃO (88% PA + 12% PUE) COM GRAMATURA DE 320 G/M², NA COR PANTONE 341 (VERDE). FECHAMENTO INTERNO ENTRE PERNAS. GANCHO DIANTEIRO E TRASEIRO, COSTURA EM MÁQUINA OVERLOCK PONTO CADEIA. NA PERNA DIREITA DEVE SER BORDADO O BRASÃO DO MUNICÍPIO CONFORME ARTE EM ANEXO, MEDINDO 8 CM DE ALTURA POR 7,5 CM DE LARGURA, PARA TODOS OS TAMANHOS. DEVERÁ TER CÓS LISO ANATÔMICO COM ELÁSTICO COM 1CM, COM APLICAÇÃO EM MÁQUINA DE 4 OU 12 AGULHAS. A BARRA DEVERÁ TER 2,5 CM COM COSTURA EM MÁQUINA RETA. DEVERÁ SER APRESENTADO LAUDO TÉCNICO. TAMANHO 12. CONFORME ARTE DISPONIBILIZADA PELA SECRETARIA DE EDUCAÇÃO E CULTURA.**Tratamento Diferenciado:** -**Aplicabilidade Margem de Preferência:** Não**Quantidade:** 200**Valor Máximo Aceitável:** R\$ 57,3300**Situação:** Homologado**Unidade de fornecimento:** UNIDADE**Intervalo Mínimo entre Lances:** R\$ 0,01**Adjudicado para:** JAVE CHAMMA UNIFORMES LTDA , pelo melhor lance de R\$ 28,0000 e a quantidade de 200 UNIDADE .**Eventos do Item**

Evento	Data	Nome	Observações
Adjudicado	03/02/2023 14:57:58	-	Adjudicação individual da proposta. Fornecedor:JAVE CHAMMA UNIFORMES LTDA, CNPJ/CPF:23.627.290/0001-01, Melhor lance : R\$ 28,0000
Homologado	03/02/2023 14:59:39	AMERICO BELLE	

Item: 23 - Grupo 2**Descrição:** Confecção - bordado - aviação de roupa / fardamento / camiseta**Descrição Complementar:** SHORT FEMININO. CORPO CONFECCIONADO EM POLI PLEX POWER, COMPOSIÇÃO (88% PA + 12% PUE) COM GRAMATURA DE 320 G/M², NA COR PANTONE 341 (VERDE). FECHAMENTO INTERNO ENTRE PERNAS. GANCHO DIANTEIRO E TRASEIRO, COSTURA EM MÁQUINA OVERLOCK PONTO CADEIA. NA PERNA DIREITA DEVE SER BORDADO O BRASÃO DO MUNICÍPIO CONFORME ARTE EM ANEXO, MEDINDO 8 CM DE ALTURA POR 7,5 CM DE LARGURA, PARA TODOS OS TAMANHOS. DEVERÁ TER CÓS LISO ANATÔMICO COM ELÁSTICO COM 1CM, COM APLICAÇÃO EM MÁQUINA DE 4 OU 12 AGULHAS. A BARRA DEVERÁ TER 2,5 CM COM COSTURA EM MÁQUINA RETA. DEVERÁ SER APRESENTADO LAUDO TÉCNICO. TAMANHO 14. CONFORME ARTE DISPONIBILIZADA PELA SECRETARIA DE EDUCAÇÃO E CULTURA.**Tratamento Diferenciado:** -**Aplicabilidade Margem de Preferência:** Não**Quantidade:** 85**Valor Máximo Aceitável:** R\$ 57,3300**Situação:** Homologado**Unidade de fornecimento:** UNIDADE**Intervalo Mínimo entre Lances:** R\$ 0,01**Adjudicado para:** JAVE CHAMMA UNIFORMES LTDA , pelo melhor lance de R\$ 28,0000 e a quantidade de 85 UNIDADE .

Eventos do Item			
Evento	Data	Nome	Observações
Adjudicado	03/02/2023 14:57:59	-	Adjudicação individual da proposta. Fornecedor:JAVE CHAMMA UNIFORMES LTDA, CNPJ/CPF:23.627.290/0001-01, Melhor lance : R\$ 28,0000
Homologado	03/02/2023 14:59:40	AMERICO BELLE	

Item: 24 - Grupo 2

Descrição: Confeção - bordado - aviamento de roupa / fardamento / camiseta

Descrição Complementar: SHORT FEMININO. CORPO CONFECCIONADO EM POLI PLEX POWER, COMPOSIÇÃO (88% PA + 12% PUE) COM GRAMATURA DE 320 G/M², NA COR PANTONE 341 (VERDE). FECHAMENTO INTERNO ENTRE PERNAS. GANCHO DIANTEIRO E TRASEIRO, COSTURA EM MÁQUINA OVERLOCK PONTO CADEIA. NA PERNA DIREITA DEVE SER BORDADO O BRASÃO DO MUNICÍPIO CONFORME ARTE EM ANEXO, MEDINDO 8 CM DE ALTURA POR 7,5 CM DE LARGURA, PARA TODOS OS TAMANHOS. DEVERÁ TER CÓS LISO ANATÔMICO COM ELÁSTICO COM 1CM, COM APLICAÇÃO EM MÁQUINA DE 4 OU 12 AGULHAS. A BARRA DEVERÁ TER 2,5 CM COM COSTURA EM MÁQUINA RETA. DEVERÁ SER APRESENTADO LAUDO TÉCNICO. TAMANHO 16. CONFORME ARTE DISPONIBILIZADA PELA SECRETARIA DE EDUCAÇÃO E CULTURA.

Tratamento Diferenciado: -

Aplicabilidade Margem de Preferência: Não

Quantidade: 65

Valor Máximo Aceitável: R\$ 58,9900

Situação: Homologado

Unidade de fornecimento: UNIDADE

Intervalo Mínimo entre Lances: R\$ 0,01

Adjudicado para: JAVE CHAMMA UNIFORMES LTDA , pelo melhor lance de R\$ 28,0000 e a quantidade de 65 UNIDADE .

Eventos do Item			
Evento	Data	Nome	Observações
Adjudicado	03/02/2023 14:57:59	-	Adjudicação individual da proposta. Fornecedor:JAVE CHAMMA UNIFORMES LTDA, CNPJ/CPF:23.627.290/0001-01, Melhor lance : R\$ 28,0000
Homologado	03/02/2023 14:59:41	AMERICO BELLE	

Item: 25 - Grupo 2

Descrição: Confeção - bordado - aviamento de roupa / fardamento / camiseta

Descrição Complementar: SHORT FEMININO. CORPO CONFECCIONADO EM POLI PLEX POWER, COMPOSIÇÃO (88% PA + 12% PUE) COM GRAMATURA DE 320 G/M², NA COR PANTONE 341 (VERDE). FECHAMENTO INTERNO ENTRE PERNAS. GANCHO DIANTEIRO E TRASEIRO, COSTURA EM MÁQUINA OVERLOCK PONTO CADEIA. NA PERNA DIREITA DEVE SER BORDADO O BRASÃO DO MUNICÍPIO CONFORME ARTE EM ANEXO, MEDINDO 8 CM DE ALTURA POR 7,5 CM DE LARGURA, PARA TODOS OS TAMANHOS. DEVERÁ TER CÓS LISO ANATÔMICO COM ELÁSTICO COM 1CM, COM APLICAÇÃO EM MÁQUINA DE 4 OU 12 AGULHAS. A BARRA DEVERÁ TER 2,5 CM COM COSTURA EM MÁQUINA RETA. DEVERÁ SER APRESENTADO LAUDO TÉCNICO. TAMANHO 4. CONFORME ARTE DISPONIBILIZADA PELA SECRETARIA DE EDUCAÇÃO E CULTURA.

Tratamento Diferenciado: -

Aplicabilidade Margem de Preferência: Não

Quantidade: 120

Valor Máximo Aceitável: R\$ 52,3300

Situação: Homologado

Unidade de fornecimento: UNIDADE

Intervalo Mínimo entre Lances: R\$ 0,01

Adjudicado para: JAVE CHAMMA UNIFORMES LTDA , pelo melhor lance de R\$ 28,0000 e a quantidade de 120 UNIDADE .

Eventos do Item			
Evento	Data	Nome	Observações
Adjudicado	03/02/2023 14:58:00	-	Adjudicação individual da proposta. Fornecedor:JAVE CHAMMA UNIFORMES LTDA, CNPJ/CPF:23.627.290/0001-01, Melhor lance : R\$ 28,0000
Homologado	03/02/2023 14:59:42	AMERICO BELLE	

Item: 26 - Grupo 2

Descrição: Confeção - bordado - aviamento de roupa / fardamento / camiseta

Descrição Complementar: SHORT FEMININO. CORPO CONFECCIONADO EM POLI PLEX POWER, COMPOSIÇÃO (88% PA + 12% PUE) COM GRAMATURA DE 320 G/M², NA COR PANTONE 341 (VERDE). FECHAMENTO INTERNO ENTRE PERNAS. GANCHO DIANTEIRO E TRASEIRO, COSTURA EM MÁQUINA OVERLOCK PONTO CADEIA. NA PERNA DIREITA DEVE SER BORDADO O BRASÃO DO MUNICÍPIO CONFORME ARTE EM ANEXO, MEDINDO 8 CM DE ALTURA POR 7,5 CM DE LARGURA, PARA TODOS OS TAMANHOS. DEVERÁ TER CÓS LISO ANATÔMICO COM ELÁSTICO COM 1CM, COM APLICAÇÃO EM MÁQUINA DE 4 OU 12 AGULHAS. A BARRA DEVERÁ TER 2,5 CM COM COSTURA EM MÁQUINA RETA. DEVERÁ SER APRESENTADO LAUDO TÉCNICO. TAMANHO 6. CONFORME ARTE DISPONIBILIZADA PELA SECRETARIA DE EDUCAÇÃO E CULTURA.

Tratamento Diferenciado: -

Aplicabilidade Margem de Preferência: Não

Quantidade: 140

Valor Máximo Aceitável: R\$ 55,9900

Situação: Homologado

Unidade de fornecimento: UNIDADE

Intervalo Mínimo entre Lances: R\$ 0,01

Adjudicado para: JAVE CHAMMA UNIFORMES LTDA , pelo melhor lance de R\$ 28,0000 e a quantidade de 140 UNIDADE .

Eventos do Item			
Evento	Data	Nome	Observações
Adjudicado	03/02/2023 14:58:01	-	Adjudicação individual da proposta. Fornecedor:JAVE CHAMMA UNIFORMES LTDA, CNPJ/CPF:23.627.290/0001-01, Melhor lance : R\$ 28,0000
Homologado	03/02/2023 14:59:43	AMERICO BELLE	

Item: 27 - Grupo 2

Descrição: Confeccção - bordado - aviamento de roupa / fardamento / camiseta

Descrição Complementar: SHORT FEMININO. CORPO CONFECCIONADO EM POLI PLEX POWER, COMPOSIÇÃO (88% PA + 12% PUE) COM GRAMATURA DE 320 G/M², NA COR PANTONE 341 (VERDE). FECHAMENTO INTERNO ENTRE PERNAS. GANCHO DIANTEIRO E TRASEIRO, COSTURA EM MÁQUINA OVERLOCK PONTO CADEIA. NA PERNA DIREITA DEVE SER BORDADO O BRASÃO DO MUNICÍPIO CONFORME ARTE EM ANEXO, MEDINDO 8 CM DE ALTURA POR 7,5 CM DE LARGURA, PARA TODOS OS TAMANHOS. DEVERÁ TER CÓS LISO ANATÔMICO COM ELÁSTICO COM 1CM, COM APLICAÇÃO EM MÁQUINA DE 4 OU 12 AGULHAS. A BARRA DEVERÁ TER 2,5 CM COM COSTURA EM MÁQUINA RETA. DEVERÁ SER APRESENTADO LAUDO TÉCNICO. TAMANHO 8. CONFORME ARTE DISPONIBILIZADA PELA SECRETARIA DE EDUCAÇÃO E CULTURA.

Tratamento Diferenciado: -

Aplicabilidade Margem de Preferência: Não

Quantidade: 204

Valor Máximo Aceitável: R\$ 55,9900

Situação: Homologado

Unidade de fornecimento: UNIDADE

Intervalo Mínimo entre Lances: R\$ 0,01

Adjudicado para: JAVE CHAMMA UNIFORMES LTDA , pelo melhor lance de R\$ 28,0000 e a quantidade de 204 UNIDADE .

Eventos do Item			
Evento	Data	Nome	Observações
Adjudicado	03/02/2023 14:58:02	-	Adjudicação individual da proposta. Fornecedor:JAVE CHAMMA UNIFORMES LTDA, CNPJ/CPF:23.627.290/0001-01, Melhor lance : R\$ 28,0000
Homologado	03/02/2023 14:59:44	AMERICO BELLE	

Item: 28 - Grupo 2

Descrição: Confeccção - bordado - aviamento de roupa / fardamento / camiseta

Descrição Complementar: SHORT FEMININO. CORPO CONFECCIONADO EM POLI PLEX POWER, COMPOSIÇÃO (88% PA + 12% PUE) COM GRAMATURA DE 320 G/M², NA COR PANTONE 341 (VERDE). FECHAMENTO INTERNO ENTRE PERNAS. GANCHO DIANTEIRO E TRASEIRO, COSTURA EM MÁQUINA OVERLOCK PONTO CADEIA. NA PERNA DIREITA DEVE SER BORDADO O BRASÃO DO MUNICÍPIO CONFORME ARTE EM ANEXO, MEDINDO 8 CM DE ALTURA POR 7,5 CM DE LARGURA, PARA TODOS OS TAMANHOS. DEVERÁ TER CÓS LISO ANATÔMICO COM ELÁSTICO COM 1CM, COM APLICAÇÃO EM MÁQUINA DE 4 OU 12 AGULHAS. A BARRA DEVERÁ TER 2,5 CM COM COSTURA EM MÁQUINA RETA. DEVERÁ SER APRESENTADO LAUDO TÉCNICO. TAMANHO G. CONFORME ARTE DISPONIBILIZADA PELA SECRETARIA DE EDUCAÇÃO E CULTURA.

Tratamento Diferenciado: -

Aplicabilidade Margem de Preferência: Não

Quantidade: 20

Valor Máximo Aceitável: R\$ 59,6600

Situação: Homologado

Unidade de fornecimento: UNIDADE

Intervalo Mínimo entre Lances: R\$ 0,01

Adjudicado para: JAVE CHAMMA UNIFORMES LTDA , pelo melhor lance de R\$ 32,0000 e a quantidade de 20 UNIDADE .

Eventos do Item			
Evento	Data	Nome	Observações
Adjudicado	03/02/2023 14:58:04	-	Adjudicação individual da proposta. Fornecedor:JAVE CHAMMA UNIFORMES LTDA, CNPJ/CPF:23.627.290/0001-01, Melhor lance : R\$ 32,0000
Homologado	03/02/2023 14:59:45	AMERICO BELLE	

Item: 29 - Grupo 2

Descrição: Confeccção - bordado - aviamento de roupa / fardamento / camiseta

Descrição Complementar: SHORT FEMININO. CORPO CONFECCIONADO EM POLI PLEX POWER, COMPOSIÇÃO (88% PA + 12% PUE) COM GRAMATURA DE 320 G/M², NA COR PANTONE 341 (VERDE). FECHAMENTO INTERNO ENTRE PERNAS. GANCHO DIANTEIRO E TRASEIRO, COSTURA EM MÁQUINA OVERLOCK PONTO CADEIA. NA PERNA DIREITA DEVE SER BORDADO O BRASÃO DO MUNICÍPIO CONFORME ARTE EM ANEXO, MEDINDO 8 CM DE ALTURA POR 7,5 CM DE LARGURA, PARA TODOS OS TAMANHOS. DEVERÁ TER CÓS LISO ANATÔMICO COM ELÁSTICO COM 1CM, COM APLICAÇÃO EM MÁQUINA DE 4 OU 12 AGULHAS. A BARRA DEVERÁ TER 2,5 CM COM COSTURA EM MÁQUINA RETA. DEVERÁ SER APRESENTADO LAUDO TÉCNICO. TAMANHO GG. CONFORME ARTE DISPONIBILIZADA PELA SECRETARIA DE EDUCAÇÃO E CULTURA.

Tratamento Diferenciado: -

Aplicabilidade Margem de Preferência: Não

Quantidade: 15

Valor Máximo Aceitável: R\$ 59,6600

Situação: Homologado

Unidade de fornecimento: UNIDADE

Intervalo Mínimo entre Lances: R\$ 0,01

Adjudicado para: JAVE CHAMMA UNIFORMES LTDA , pelo melhor lance de R\$ 32,0000 e a quantidade de 15 UNIDADE .

Eventos do Item			
Evento	Data	Nome	Observações
Adjudicado	03/02/2023 14:58:06	-	Adjudicação individual da proposta. Fornecedor:JAVE CHAMMA UNIFORMES LTDA, CNPJ/CPF:23.627.290/0001-01, Melhor lance : R\$ 32,0000
Homologado	03/02/2023 14:59:46	AMERICO BELLE	

Item: 30 - Grupo 2**Descrição:** Confecção - bordado - aviamento de roupa / fardamento / camiseta**Descrição Complementar:** SHORT FEMININO. CORPO CONFECCIONADO EM POLI PLEX POWER, COMPOSIÇÃO (88% PA + 12% PUE) COM GRAMATURA DE 320 G/M², NA COR PANTONE 341 (VERDE). FECHAMENTO INTERNO ENTRE PERNAS. GANCHO DIANTEIRO E TRASEIRO, COSTURA EM MÁQUINA OVERLOCK PONTO CADEIA. NA PERNA DIREITA DEVE SER BORDADO O BRASÃO DO MUNICÍPIO CONFORME ARTE EM ANEXO, MEDINDO 8 CM DE ALTURA POR 7,5 CM DE LARGURA, PARA TODOS OS TAMANHOS. DEVERÁ TER CÔS LISO ANATÔMICO COM ELÁSTICO COM 1CM, COM APLICAÇÃO EM MÁQUINA DE 4 OU 12 AGULHAS. A BARRA DEVERÁ TER 2,5 CM COM COSTURA EM MÁQUINA RETA. DEVERÁ SER APRESENTADO LAUDO TÉCNICO. TAMANHO M. CONFORME ARTE DISPONIBILIZADA PELA SECRETARIA DE EDUCAÇÃO E CULTURA.**Tratamento Diferenciado:** -**Aplicabilidade Margem de Preferência:** Não**Quantidade:** 20**Valor Máximo Aceitável:** R\$ 59,6600**Situação:** Homologado**Unidade de fornecimento:** UNIDADE**Intervalo Mínimo entre Lances:** R\$ 0,01**Adjudicado para:** JAVE CHAMMA UNIFORMES LTDA , pelo melhor lance de R\$ 32,0000 e a quantidade de 20 UNIDADE .

Eventos do Item			
Evento	Data	Nome	Observações
Adjudicado	03/02/2023 14:58:07	-	Adjudicação individual da proposta. Fornecedor:JAVE CHAMMA UNIFORMES LTDA, CNPJ/CPF:23.627.290/0001-01, Melhor lance : R\$ 32,0000
Homologado	03/02/2023 14:59:46	AMERICO BELLE	

Item: 31 - Grupo 2**Descrição:** Confecção - bordado - aviamento de roupa / fardamento / camiseta**Descrição Complementar:** SHORT FEMININO. CORPO CONFECCIONADO EM POLI PLEX POWER, COMPOSIÇÃO (88% PA + 12% PUE) COM GRAMATURA DE 320 G/M², NA COR PANTONE 341 (VERDE). FECHAMENTO INTERNO ENTRE PERNAS. GANCHO DIANTEIRO E TRASEIRO, COSTURA EM MÁQUINA OVERLOCK PONTO CADEIA. NA PERNA DIREITA DEVE SER BORDADO O BRASÃO DO MUNICÍPIO CONFORME ARTE EM ANEXO, MEDINDO 8 CM DE ALTURA POR 7,5 CM DE LARGURA, PARA TODOS OS TAMANHOS. DEVERÁ TER CÔS LISO ANATÔMICO COM ELÁSTICO COM 1CM, COM APLICAÇÃO EM MÁQUINA DE 4 OU 12 AGULHAS. A BARRA DEVERÁ TER 2,5 CM COM COSTURA EM MÁQUINA RETA. DEVERÁ SER APRESENTADO LAUDO TÉCNICO. TAMANHO P. CONFORME ARTE DISPONIBILIZADA PELA SECRETARIA DE EDUCAÇÃO E CULTURA.**Tratamento Diferenciado:** -**Aplicabilidade Margem de Preferência:** Não**Quantidade:** 42**Valor Máximo Aceitável:** R\$ 58,9900**Situação:** Homologado**Unidade de fornecimento:** UNIDADE**Intervalo Mínimo entre Lances:** R\$ 0,01**Adjudicado para:** JAVE CHAMMA UNIFORMES LTDA , pelo melhor lance de R\$ 32,0000 e a quantidade de 42 UNIDADE .

Eventos do Item			
Evento	Data	Nome	Observações
Adjudicado	03/02/2023 14:58:07	-	Adjudicação individual da proposta. Fornecedor:JAVE CHAMMA UNIFORMES LTDA, CNPJ/CPF:23.627.290/0001-01, Melhor lance : R\$ 32,0000
Homologado	03/02/2023 14:59:47	AMERICO BELLE	

Item: 32 - Grupo 2**Descrição:** Confecção - bordado - aviamento de roupa / fardamento / camiseta**Descrição Complementar:** SHORT MASCULINO. CORPO CONFECCIONADO EM MICROFIBRA, 100% POLIÉSTER, GRAMATURA DE 167 KG/M². IGUAL OU SUPERIOR A SELETTEL PLUS, NA COR PANTONE 341 (VERDE). COM BOLSO TRASEIRO DO LADO DIREITO CHAPADO COM APLICAÇÃO EM MÁQUINA RETA DE 2 (DUAS) AGULHAS, FECHAMENTO INTERNO ENTRE PERNAS. GANCHO DIANTEIRO E TRASEIRO, COSTURA EM MÁQUINA OVERLOCK PONTO CADEIA. NA PERNA DIREITA DEVE SER ESTAMPADO, ATRAVÉS DO PROCESSO DE SILK SCREEN, O BRASÃO DO MUNICÍPIO CONFORME ARTE EM ANEXO, MEDINDO 8 CM DE ALTURA POR 7,5 CM DE LARGURA, PARA TODOS OS TAMANHOS. DEVERÁ TER ELÁSTICO NA CINTURA COM 3CM, COM APLICAÇÃO EM MÁQUINA DE 4 OU 12 AGULHAS. A BARRA DEVERÁ TER 2,5 CM COM COSTURA EM MÁQUINA RETA. DEVERÁ SER APRESENTADO LAUDO TÉCNICO. TAMANHO 10. CONFORME ARTE DISPONIBILIZADA PELA SECRETARIA DE EDUCAÇÃO E CULTURA.**Tratamento Diferenciado:** -**Aplicabilidade Margem de Preferência:** Não**Quantidade:** 185**Valor Máximo Aceitável:** R\$ 49,3300**Situação:** Homologado**Unidade de fornecimento:** UNIDADE**Intervalo Mínimo entre Lances:** R\$ 0,01**Adjudicado para:** JAVE CHAMMA UNIFORMES LTDA , pelo melhor lance de R\$ 18,5000 e a quantidade de 185 UNIDADE .

Eventos do Item			
Evento	Data	Nome	Observações
Adjudicado	03/02/2023 14:58:08	-	Adjudicação individual da proposta. Fornecedor:JAVE CHAMMA UNIFORMES LTDA, CNPJ/CPF:23.627.290/0001-01, Melhor lance : R\$ 18,5000
Homologado	03/02/2023 14:59:48	AMERICO BELLE	

Item: 33 - Grupo 2**Descrição:** Confeção - bordado - aviamento de roupa / fardamento / camiseta

Descrição Complementar: SHORT MASCULINO. CORPO CONFECCIONADO EM MICROFIBRA, 100% POLIÉSTER, GRAMATURA DE 167 KG/M2. IGUAL OU SUPERIOR A SELETTEL PLUS, NA COR PANTONE 341 (VERDE). COM BOLSO TRASEIRO DO LADO DIREITO CHAPADO COM APLICAÇÃO EM MÁQUINA RETA DE 2 (DUAS) AGULHAS, FECHAMENTO INTERNO ENTRE PERNAS. GANCHO DIANTEIRO E TRASEIRO, COSTURA EM MÁQUINA OVERLOCK PONTO CADEIA. NA PERNA DIREITA DE VER SER ESTAMPADO, ATRAVÉS DO PROCESSO DE SILK SCREEN, O BRASÃO DO MUNICÍPIO CONFORME ARTE EM ANEXO, MEDINDO 8 CM DE ALTURA POR 7,5 CM DE LARGURA, PARA TODOS OS TAMANHOS. DEVERÁ TER ELÁSTICO NA CINTURA COM 3CM, COM APLICAÇÃO EM MÁQUINA DE 4 OU 12 AGULHAS. A BARRA DEVERÁ TER 2,5 CM COM COSTURA EM MÁQUINA RETA. DEVERÁ SER APRESENTADO LAUDO TÉCNICO. TAMANHO 12. CONFORME ARTE DISPONIBILIZADA PELA SECRETARIA DE EDUCAÇÃO E CULTURA.

Tratamento Diferenciado: -**Aplicabilidade Margem de Preferência:** Não**Quantidade:** 200**Unidade de fornecimento:** UNIDADE**Valor Máximo Aceitável:** R\$ 50,3300**Intervalo Mínimo entre Lances:** R\$ 0,01**Situação:** Homologado**Adjudicado para:** JAVE CHAMMA UNIFORMES LTDA , pelo melhor lance de R\$ 19,8000 e a quantidade de 200 UNIDADE .**Eventos do Item**

Evento	Data	Nome	Observações
Adjudicado	03/02/2023 14:58:09	-	Adjudicação individual da proposta. Fornecedor:JAVE CHAMMA UNIFORMES LTDA, CNPJ/CPF:23.627.290/0001-01, Melhor lance : R\$ 19,8000
Homologado	03/02/2023 14:59:49	AMERICO BELLE	

Item: 34 - Grupo 2**Descrição:** Confeção - bordado - aviamento de roupa / fardamento / camiseta

Descrição Complementar: SHORT MASCULINO. CORPO CONFECCIONADO EM MICROFIBRA, 100% POLIÉSTER, GRAMATURA DE 167 KG/M2. IGUAL OU SUPERIOR A SELETTEL PLUS, NA COR PANTONE 341 (VERDE). COM BOLSO TRASEIRO DO LADO DIREITO CHAPADO COM APLICAÇÃO EM MÁQUINA RETA DE 2 (DUAS) AGULHAS, FECHAMENTO INTERNO ENTRE PERNAS. GANCHO DIANTEIRO E TRASEIRO, COSTURA EM MÁQUINA OVERLOCK PONTO CADEIA. NA PERNA DIREITA DE VER SER ESTAMPADO, ATRAVÉS DO PROCESSO DE SILK SCREEN, O BRASÃO DO MUNICÍPIO CONFORME ARTE EM ANEXO, MEDINDO 8 CM DE ALTURA POR 7,5 CM DE LARGURA, PARA TODOS OS TAMANHOS. DEVERÁ TER ELÁSTICO NA CINTURA COM 3CM, COM APLICAÇÃO EM MÁQUINA DE 4 OU 12 AGULHAS. A BARRA DEVERÁ TER 2,5 CM COM COSTURA EM MÁQUINA RETA. DEVERÁ SER APRESENTADO LAUDO TÉCNICO. TAMANHO 14. CONFORME ARTE DISPONIBILIZADA PELA SECRETARIA DE EDUCAÇÃO E CULTURA.

Tratamento Diferenciado: -**Aplicabilidade Margem de Preferência:** Não**Quantidade:** 90**Unidade de fornecimento:** UNIDADE**Valor Máximo Aceitável:** R\$ 50,3300**Intervalo Mínimo entre Lances:** R\$ 0,01**Situação:** Homologado**Adjudicado para:** JAVE CHAMMA UNIFORMES LTDA , pelo melhor lance de R\$ 19,8000 e a quantidade de 90 UNIDADE .**Eventos do Item**

Evento	Data	Nome	Observações
Adjudicado	03/02/2023 14:58:09	-	Adjudicação individual da proposta. Fornecedor:JAVE CHAMMA UNIFORMES LTDA, CNPJ/CPF:23.627.290/0001-01, Melhor lance : R\$ 19,8000
Homologado	03/02/2023 14:59:50	AMERICO BELLE	

Item: 35 - Grupo 2**Descrição:** Confeção - bordado - aviamento de roupa / fardamento / camiseta

Descrição Complementar: SHORT MASCULINO. CORPO CONFECCIONADO EM MICROFIBRA, 100% POLIÉSTER, GRAMATURA DE 167 KG/M2. IGUAL OU SUPERIOR A SELETTEL PLUS, NA COR PANTONE 341 (VERDE). COM BOLSO TRASEIRO DO LADO DIREITO CHAPADO COM APLICAÇÃO EM MÁQUINA RETA DE 2 (DUAS) AGULHAS, FECHAMENTO INTERNO ENTRE PERNAS. GANCHO DIANTEIRO E TRASEIRO, COSTURA EM MÁQUINA OVERLOCK PONTO CADEIA. NA PERNA DIREITA DE VER SER ESTAMPADO, ATRAVÉS DO PROCESSO DE SILK SCREEN, O BRASÃO DO MUNICÍPIO CONFORME ARTE EM ANEXO, MEDINDO 8 CM DE ALTURA POR 7,5 CM DE LARGURA, PARA TODOS OS TAMANHOS. DEVERÁ TER ELÁSTICO NA CINTURA COM 3CM, COM APLICAÇÃO EM MÁQUINA DE 4 OU 12 AGULHAS. A BARRA DEVERÁ TER 2,5 CM COM COSTURA EM MÁQUINA RETA. DEVERÁ SER APRESENTADO LAUDO TÉCNICO. TAMANHO 16. CONFORME ARTE DISPONIBILIZADA PELA SECRETARIA DE EDUCAÇÃO E CULTURA.

Tratamento Diferenciado: -**Aplicabilidade Margem de Preferência:** Não**Quantidade:** 70**Unidade de fornecimento:** UNIDADE**Valor Máximo Aceitável:** R\$ 50,3300**Intervalo Mínimo entre Lances:** R\$ 0,01**Situação:** Homologado**Adjudicado para:** JAVE CHAMMA UNIFORMES LTDA , pelo melhor lance de R\$ 19,8000 e a quantidade de 70 UNIDADE .**Eventos do Item**

Evento	Data	Nome	Observações
Adjudicado	03/02/2023 14:58:10	-	Adjudicação individual da proposta. Fornecedor:JAVE CHAMMA UNIFORMES LTDA, CNPJ/CPF:23.627.290/0001-01, Melhor lance : R\$ 19,8000
Homologado	03/02/2023 14:59:51	AMERICO BELLE	

Item: 36 - Grupo 2**Descrição:** Confecção - bordado - aviamento de roupa / fardamento / camiseta**Descrição Complementar:** SHORT MASCULINO. CORPO CONFECCIONADO EM MICROFIBRA, 100% POLIÉSTER, GRAMATURA DE 167 KG/M2. IGUAL OU SUPERIOR A SELETET PLUS, NA COR PANTONE 341 (VERDE). COM BOLSO TRASEIRO DO LADO DIREITO CHAPADO COM APLICAÇÃO EM MÁQUINA RETA DE 2 (DUAS) AGULHAS, FECHAMENTO INTERNO ENTRE PERNAS. GANCHO DIANTEIRO E TRASEIRO, COSTURA EM MÁQUINA OVERLOCK PONTO CADEIA. NA PERNA DIREITA DE VER SER ESTAMPADO, ATRAVÉS DO PROCESSO DE SILK SCREEN, O BRASÃO DO MUNICÍPIO CONFORME ARTE EM ANEXO, MEDINDO 8 CM DE ALTURA POR 7,5 CM DE LARGURA, PARA TODOS OS TAMANHOS. DEVERÁ TER ELÁSTICO NA CINTURA COM 3CM, COM APLICAÇÃO EM MÁQUINA DE 4 OU 12 AGULHAS. A BARRA DEVERÁ TER 2,5 CM COM COSTURA EM MÁQUINA RETA. DEVERÁ SER APRESENTADO LAUDO TÉCNICO. TAMANHO 4. CONFORME ARTE DISPONIBILIZADA PELA SECRETARIA DE EDUCAÇÃO E CULTURA.**Tratamento Diferenciado:** -**Aplicabilidade Margem de Preferência:** Não**Quantidade:** 50**Valor Máximo Aceitável:** R\$ 48,6600**Situação:** Homologado**Unidade de fornecimento:** UNIDADE**Intervalo Mínimo entre Lances:** R\$ 0,01**Adjudicado para:** JAVE CHAMMA UNIFORMES LTDA , pelo melhor lance de R\$ 18,5000 e a quantidade de 50 UNIDADE .

Eventos do Item			
Evento	Data	Nome	Observações
Adjudicado	03/02/2023 14:58:11	-	Adjudicação individual da proposta. Fornecedor:JAVE CHAMMA UNIFORMES LTDA, CNPJ/CPF:23.627.290/0001-01, Melhor lance : R\$ 18,5000
Homologado	03/02/2023 14:59:52	AMERICO BELLE	

Item: 37 - Grupo 2**Descrição:** Confecção - bordado - aviamento de roupa / fardamento / camiseta**Descrição Complementar:** SHORT MASCULINO. CORPO CONFECCIONADO EM MICROFIBRA, 100% POLIÉSTER, GRAMATURA DE 167 KG/M2. IGUAL OU SUPERIOR A SELETET PLUS, NA COR PANTONE 341 (VERDE). COM BOLSO TRASEIRO DO LADO DIREITO CHAPADO COM APLICAÇÃO EM MÁQUINA RETA DE 2 (DUAS) AGULHAS, FECHAMENTO INTERNO ENTRE PERNAS. GANCHO DIANTEIRO E TRASEIRO, COSTURA EM MÁQUINA OVERLOCK PONTO CADEIA. NA PERNA DIREITA DE VER SER ESTAMPADO, ATRAVÉS DO PROCESSO DE SILK SCREEN, O BRASÃO DO MUNICÍPIO CONFORME ARTE EM ANEXO, MEDINDO 8 CM DE ALTURA POR 7,5 CM DE LARGURA, PARA TODOS OS TAMANHOS. DEVERÁ TER ELÁSTICO NA CINTURA COM 3CM, COM APLICAÇÃO EM MÁQUINA DE 4 OU 12 AGULHAS. A BARRA DEVERÁ TER 2,5 CM COM COSTURA EM MÁQUINA RETA. DEVERÁ SER APRESENTADO LAUDO TÉCNICO. TAMANHO 6. CONFORME ARTE DISPONIBILIZADA PELA SECRETARIA DE EDUCAÇÃO E CULTURA.**Tratamento Diferenciado:** -**Aplicabilidade Margem de Preferência:** Não**Quantidade:** 170**Valor Máximo Aceitável:** R\$ 48,6600**Situação:** Homologado**Unidade de fornecimento:** UNIDADE**Intervalo Mínimo entre Lances:** R\$ 0,01**Adjudicado para:** JAVE CHAMMA UNIFORMES LTDA , pelo melhor lance de R\$ 18,5000 e a quantidade de 170 UNIDADE .

Eventos do Item			
Evento	Data	Nome	Observações
Adjudicado	03/02/2023 14:58:12	-	Adjudicação individual da proposta. Fornecedor:JAVE CHAMMA UNIFORMES LTDA, CNPJ/CPF:23.627.290/0001-01, Melhor lance : R\$ 18,5000
Homologado	03/02/2023 14:59:52	AMERICO BELLE	

Item: 38 - Grupo 2**Descrição:** Confecção - bordado - aviamento de roupa / fardamento / camiseta**Descrição Complementar:** SHORT MASCULINO. CORPO CONFECCIONADO EM MICROFIBRA, 100% POLIÉSTER, GRAMATURA DE 167 KG/M2. IGUAL OU SUPERIOR A SELETET PLUS, NA COR PANTONE 341 (VERDE). COM BOLSO TRASEIRO DO LADO DIREITO CHAPADO COM APLICAÇÃO EM MÁQUINA RETA DE 2 (DUAS) AGULHAS, FECHAMENTO INTERNO ENTRE PERNAS. GANCHO DIANTEIRO E TRASEIRO, COSTURA EM MÁQUINA OVERLOCK PONTO CADEIA. NA PERNA DIREITA DE VER SER ESTAMPADO, ATRAVÉS DO PROCESSO DE SILK SCREEN, O BRASÃO DO MUNICÍPIO CONFORME ARTE EM ANEXO, MEDINDO 8 CM DE ALTURA POR 7,5 CM DE LARGURA, PARA TODOS OS TAMANHOS. DEVERÁ TER ELÁSTICO NA CINTURA COM 3CM, COM APLICAÇÃO EM MÁQUINA DE 4 OU 12 AGULHAS. A BARRA DEVERÁ TER 2,5 CM COM COSTURA EM MÁQUINA RETA. DEVERÁ SER APRESENTADO LAUDO TÉCNICO. TAMANHO 8. CONFORME ARTE DISPONIBILIZADA PELA SECRETARIA DE EDUCAÇÃO E CULTURA.**Tratamento Diferenciado:** -**Aplicabilidade Margem de Preferência:** Não**Quantidade:** 200**Valor Máximo Aceitável:** R\$ 49,3300**Situação:** Homologado**Unidade de fornecimento:** UNIDADE**Intervalo Mínimo entre Lances:** R\$ 0,01**Adjudicado para:** JAVE CHAMMA UNIFORMES LTDA , pelo melhor lance de R\$ 18,5000 e a quantidade de 200 UNIDADE .

Eventos do Item			
Evento	Data	Nome	Observações
Adjudicado	03/02/2023 14:58:12	-	Adjudicação individual da proposta. Fornecedor:JAVE CHAMMA UNIFORMES LTDA, CNPJ/CPF:23.627.290/0001-01, Melhor lance : R\$ 18,5000
Homologado	03/02/2023 14:59:53	AMERICO BELLE	

Qtde Total de Registros: 44

Página: 2 de 3

Atenção: Clique em "Imprimir o Relatório" para visualizar a versão deste Termo para impressão.

 Imprimir o
Relatório

Página Anterior

Próxima Página

Ir para Página

Voltar



GOVERNO DO ESTADO DO PARANÁ
PREFEITURA MUNICIPAL DE CAPANEMA

Termo de Homologação do Pregão Eletrônico
Pregão Nº 00121/2022 (SRP) - (Decreto Nº 10.024/2019)

Às 14:59 horas do dia 03 de fevereiro de 2023, após constatada a regularidade dos atos procedimentais, a autoridade competente, Sr. AMERICO BELLE, HOMOLOGA a adjudicação referente ao Processo nº 121, Pregão nº 00121/2022.

Resultado da Homologação

Item: 39 - Grupo 2

Descrição: Confecção - bordado - aviamento de roupa / fardamento / camiseta

Descrição Complementar: SHORT MASCULINO. CORPO CONFECCIONADO EM MICROFIBRA, 100% POLIÉSTER, GRAMATURA DE 167 KG/M2. IGUAL OU SUPERIOR A SELETTEL PLUS, NA COR PANTONE 341 (VERDE). COM BOLSO TRASEIRO DO LADO DIREITO CHAPADO COM APLICAÇÃO EM MÁQUINA RETA DE 2 (DUAS) AGULHAS, FECHAMENTO INTERNO ENTRE PERNAS. GANCHO DIANTEIRO E TRASEIRO, COSTURA EM MÁQUINA OVERLOCK PONTO CADEIA. NA PERNA DIREITA DE VER SER ESTAMPADO, ATRAVÉS DO PROCESSO DE SILK SCREEN, O BRASÃO DO MUNICÍPIO CONFORME ARTE EM ANEXO, MEDINDO 8 CM DE ALTURA POR 7,5 CM DE LARGURA, PARA TODOS OS TAMANHOS. DEVERÁ TER ELÁSTICO NA CINTURA COM 3CM, COM APLICAÇÃO EM MÁQUINA DE 4 OU 12 AGULHAS. A BARRA DEVERÁ TER 2,5 CM COM COSTURA EM MÁQUINA RETA. DEVERÁ SER APRESENTADO LAUDO TÉCNICO. TAMANHO G. CONFORME ARTE DISPONIBILIZADA PELA SECRETARIA DE EDUCAÇÃO E CULTURA.

Tratamento Diferenciado: -

Aplicabilidade Margem de Preferência: Não

Quantidade: 15

Valor Máximo Aceitável: R\$ 51,9900

Situação: Homologado

Unidade de fornecimento: UNIDADE

Intervalo Mínimo entre Lances: R\$ 0,01

Adjudicado para: JAVE CHAMMA UNIFORMES LTDA , pelo melhor lance de R\$ 22,9800 e a quantidade de 15 UNIDADE .

Eventos do Item			
Evento	Data	Nome	Observações
Adjudicado	03/02/2023 14:58:13	-	Adjudicação individual da proposta. Fornecedor:JAVE CHAMMA UNIFORMES LTDA, CNPJ/CPF:23.627.290/0001-01, Melhor lance : R\$ 22,9800
Homologado	03/02/2023 14:59:54	AMERICO BELLE	

Item: 40 - Grupo 2

Descrição: Confecção - bordado - aviamento de roupa / fardamento / camiseta

Descrição Complementar: SHORT MASCULINO. CORPO CONFECCIONADO EM MICROFIBRA, 100% POLIÉSTER, GRAMATURA DE 167 KG/M2. IGUAL OU SUPERIOR A SELETTEL PLUS, NA COR PANTONE 341 (VERDE). COM BOLSO TRASEIRO DO LADO DIREITO CHAPADO COM APLICAÇÃO EM MÁQUINA RETA DE 2 (DUAS) AGULHAS, FECHAMENTO INTERNO ENTRE PERNAS. GANCHO DIANTEIRO E TRASEIRO, COSTURA EM MÁQUINA OVERLOCK PONTO CADEIA. NA PERNA DIREITA DE VER SER ESTAMPADO, ATRAVÉS DO PROCESSO DE SILK SCREEN, O BRASÃO DO MUNICÍPIO CONFORME ARTE EM ANEXO, MEDINDO 8 CM DE ALTURA POR 7,5 CM DE LARGURA, PARA TODOS OS TAMANHOS. DEVERÁ TER ELÁSTICO NA CINTURA COM 3CM, COM APLICAÇÃO EM MÁQUINA DE 4 OU 12 AGULHAS. A BARRA DEVERÁ TER 2,5 CM COM COSTURA EM MÁQUINA RETA. DEVERÁ SER APRESENTADO LAUDO TÉCNICO. TAMANHO M. CONFORME ARTE DISPONIBILIZADA PELA SECRETARIA DE EDUCAÇÃO E CULTURA.

Tratamento Diferenciado: -

Aplicabilidade Margem de Preferência: Não

Quantidade: 15

Valor Máximo Aceitável: R\$ 51,3300

Situação: Homologado

Unidade de fornecimento: UNIDADE

Intervalo Mínimo entre Lances: R\$ 0,01

Adjudicado para: JAVE CHAMMA UNIFORMES LTDA , pelo melhor lance de R\$ 22,9800 e a quantidade de 15 UNIDADE .

Eventos do Item			
Evento	Data	Nome	Observações
Adjudicado	03/02/2023 14:58:14	-	Adjudicação individual da proposta. Fornecedor:JAVE CHAMMA UNIFORMES LTDA, CNPJ/CPF:23.627.290/0001-01, Melhor lance : R\$ 22,9800
Homologado	03/02/2023 14:59:55	AMERICO BELLE	

Item: 41 - Grupo 2

Descrição: Confecção - bordado - aviamento de roupa / fardamento / camiseta

Descrição Complementar: SHORT MASCULINO. CORPO CONFECCIONADO EM MICROFIBRA, 100% POLIÉSTER, GRAMATURA DE 167 KG/M2. IGUAL OU SUPERIOR A SELETTEL PLUS, NA COR PANTONE 341 (VERDE). COM BOLSO TRASEIRO DO LADO DIREITO CHAPADO COM APLICAÇÃO EM MÁQUINA RETA DE 2 (DUAS) AGULHAS, FECHAMENTO INTERNO ENTRE PERNAS. GANCHO DIANTEIRO E TRASEIRO, COSTURA EM MÁQUINA OVERLOCK PONTO CADEIA. NA PERNA DIREITA DE VER SER ESTAMPADO, ATRAVÉS DO PROCESSO DE SILK SCREEN, O BRASÃO DO MUNICÍPIO CONFORME ARTE EM ANEXO, MEDINDO 8 CM DE ALTURA POR 7,5 CM DE LARGURA, PARA TODOS OS TAMANHOS. DEVERÁ TER ELÁSTICO NA CINTURA COM 3CM, COM APLICAÇÃO EM MÁQUINA DE 4 OU 12 AGULHAS. A BARRA DEVERÁ TER 2,5 CM COM COSTURA EM MÁQUINA RETA. DEVERÁ SER APRESENTADO LAUDO TÉCNICO. TAMANHO P. CONFORME ARTE DISPONIBILIZADA PELA SECRETARIA DE EDUCAÇÃO E CULTURA.

Tratamento Diferenciado: -

Aplicabilidade Margem de Preferência: Não

Quantidade: 36

Valor Máximo Aceitável: R\$ 51,3300

Situação: Homologado

Unidade de fornecimento: UNIDADE

Intervalo Mínimo entre Lances: R\$ 0,01

Adjudicado para: JAVE CHAMMA UNIFORMES LTDA , pelo melhor lance de R\$ 22,9800 e a quantidade de 36 UNIDADE .

Eventos do Item			
Evento	Data	Nome	Observações
Adjudicado	03/02/2023 14:58:15	-	Adjudicação individual da proposta. Fornecedor:JAVE CHAMMA UNIFORMES LTDA, CNPJ/CPF:23.627.290/0001-01, Melhor lance : R\$ 22,9800
Homologado	03/02/2023 14:59:56	AMERICO BELLE	

Item: 42 - Grupo 2

Descrição: Confecção - bordado - aviamento de roupa / fardamento / camiseta

Descrição Complementar: SHORT MASCULINO. CORPO CONFECCIONADO EM MICROFIBRA, 100% POLIÉSTER, GRAMATURA DE 167 KG/M2. IGUAL OU SUPERIOR A SELETTEL PLUS, NA COR PANTONE 341 (VERDE). COM BOLSO TRASEIRO DO LADO DIREITO CHAPADO COM APLICAÇÃO EM MÁQUINA RETA DE 2 (DUAS) AGULHAS, FECHAMENTO INTERNO ENTRE PERNAS. GANCHO DIANTEIRO E TRASEIRO, COSTURA EM MÁQUINA OVERLOCK PONTO CADEIA. NA PERNA DIREITA DEVE SER ESTAMPADO, ATRAVÉS DO PROCESSO DE SILK SCREEN, O BRASÃO DO MUNICÍPIO CONFORME ARTE EM ANEXO, MEDINDO 8 CM DE ALTURA POR 7,5 CM DE LARGURA, PARA TODOS OS TAMANHOS. DEVERÁ TER ELÁSTICO NA CINTURA COM 3CM, COM APLICAÇÃO EM MÁQUINA DE 4 OU 12 AGULHAS. A BARRA DEVERÁ TER 2,5 CM COM COSTURA EM MÁQUINA RETA. DEVERÁ SER APRESENTADO LAUDO TÉCNICO. TAMANHO GG. CONFORME ARTE DISPONIBILIZADA PELA SECRETARIA DE EDUCAÇÃO E CULTURA.

Tratamento Diferenciado: -

Aplicabilidade Margem de Preferência: Não

Quantidade: 10

Valor Máximo Aceitável: R\$ 51,9900

Situação: Homologado

Unidade de fornecimento: UNIDADE

Intervalo Mínimo entre Lances: R\$ 0,01

Adjudicado para: JAVE CHAMMA UNIFORMES LTDA , pelo melhor lance de R\$ 22,9800 e a quantidade de 10 UNIDADE .

Eventos do Item			
Evento	Data	Nome	Observações
Adjudicado	03/02/2023 14:58:15	-	Adjudicação individual da proposta. Fornecedor:JAVE CHAMMA UNIFORMES LTDA, CNPJ/CPF:23.627.290/0001-01, Melhor lance : R\$ 22,9800
Homologado	03/02/2023 14:59:57	AMERICO BELLE	

Qtde Total de Registros: 44

Página: 3 de 3

Atenção: Clique em "Imprimir o Relatório" para visualizar a versão deste Termo para impressão.

 Imprimir o
Relatório

[Página Anterior](#)

[Ir para Página](#)

[Voltar](#)



GOVERNO DO ESTADO DO PARANÁ
PREFEITURA MUNICIPAL DE CAPANEMA

Termo de Homologação do Pregão Eletrônico
Pregão Nº 00121/2022 (SRP) - (Decreto Nº 10.024/2019)

Às 14:59 horas do dia 03 de fevereiro de 2023, após constatada a regularidade dos atos procedimentais, a autoridade competente, Sr. AMERICO BELLE, HOMOLOGA a adjudicação referente ao Processo nº 121, Pregão nº 00121/2022.

Resultado da Homologação

Grupo 1

Tratamento Diferenciado: -

Aplicabilidade Margem de Preferência: Não

Critério de Valor: R\$ 12.315,3400

Situação: Homologado

Adjudicado para: UNILIMA UNIFORMES E CONFECCOES LTDA , pelo melhor lance de R\$ 6.473,4000 .

Itens do grupo:

- 1 - Confecção - bordado - aviamento de roupa / fardamento / camiseta
- 2 - Confecção - bordado - aviamento de roupa / fardamento / camiseta
- 3 - Confecção - bordado - aviamento de roupa / fardamento / camiseta
- 4 - Confecção - bordado - aviamento de roupa / fardamento / camiseta
- 5 - Confecção - bordado - aviamento de roupa / fardamento / camiseta
- 6 - Confecção - bordado - aviamento de roupa / fardamento / camiseta
- 7 - Confecção - bordado - aviamento de roupa / fardamento / camiseta
- 8 - Confecção - bordado - aviamento de roupa / fardamento / camiseta
- 9 - Confecção - bordado - aviamento de roupa / fardamento / camiseta

Grupo 2**Tratamento Diferenciado:** -**Aplicabilidade Margem de Preferência:** Não**Critério de Valor:** R\$ 194.090,5700**Situação:** Homologado**Adjudicado para:** JAVE CHAMMA UNIFORMES LTDA , pelo melhor lance de R\$ 96.361,9800 .**Itens do grupo:**

- 10 - Confecção - bordado - aviamento de roupa / fardamento / camiseta
- 11 - Confecção - bordado - aviamento de roupa / fardamento / camiseta
- 12 - Confecção - bordado - aviamento de roupa / fardamento / camiseta
- 13 - Confecção - bordado - aviamento de roupa / fardamento / camiseta
- 14 - Confecção - bordado - aviamento de roupa / fardamento / camiseta
- 15 - Confecção - bordado - aviamento de roupa / fardamento / camiseta
- 16 - Confecção - bordado - aviamento de roupa / fardamento / camiseta
- 17 - Confecção - bordado - aviamento de roupa / fardamento / camiseta
- 18 - Confecção - bordado - aviamento de roupa / fardamento / camiseta
- 19 - Confecção - bordado - aviamento de roupa / fardamento / camiseta
- 20 - Confecção - bordado - aviamento de roupa / fardamento / camiseta
- 21 - Confecção - bordado - aviamento de roupa / fardamento / camiseta
- 22 - Confecção - bordado - aviamento de roupa / fardamento / camiseta
- 23 - Confecção - bordado - aviamento de roupa / fardamento / camiseta
- 24 - Confecção - bordado - aviamento de roupa / fardamento / camiseta
- 25 - Confecção - bordado - aviamento de roupa / fardamento / camiseta
- 26 - Confecção - bordado - aviamento de roupa / fardamento / camiseta
- 27 - Confecção - bordado - aviamento de roupa / fardamento / camiseta
- 28 - Confecção - bordado - aviamento de roupa / fardamento / camiseta
- 29 - Confecção - bordado - aviamento de roupa / fardamento / camiseta
- 30 - Confecção - bordado - aviamento de roupa / fardamento / camiseta
- 31 - Confecção - bordado - aviamento de roupa / fardamento / camiseta
- 32 - Confecção - bordado - aviamento de roupa / fardamento / camiseta
- 33 - Confecção - bordado - aviamento de roupa / fardamento / camiseta
- 34 - Confecção - bordado - aviamento de roupa / fardamento / camiseta
- 35 - Confecção - bordado - aviamento de roupa / fardamento / camiseta
- 36 - Confecção - bordado - aviamento de roupa / fardamento / camiseta
- 37 - Confecção - bordado - aviamento de roupa / fardamento / camiseta
- 38 - Confecção - bordado - aviamento de roupa / fardamento / camiseta
- 39 - Confecção - bordado - aviamento de roupa / fardamento / camiseta
- 40 - Confecção - bordado - aviamento de roupa / fardamento / camiseta
- 41 - Confecção - bordado - aviamento de roupa / fardamento / camiseta
- 42 - Confecção - bordado - aviamento de roupa / fardamento / camiseta

Item: 1 - Grupo 1**Descrição:** Confecção - bordado - aviamento de roupa / fardamento / camiseta**Descrição Complementar:** CAMISETAS EM TECIDO DRY SPORT, GRAMATURA 125G/M2, COM 100% POLIÉSTER, COR BRANCA, COM A INSCRIÇÃO DO PROGRAMA PROERD. TAMANHO 10. CONFORME ARTE DISPONIBILIZADA PELA SECRETARIA DE EDUCAÇÃO, CULTURA E ESPORTE.**Tratamento Diferenciado:** -**Aplicabilidade Margem de Preferência:** Não**Quantidade:** 30**Valor Máximo Aceitável:** R\$ 28,5600**Situação:** Homologado**Unidade de fornecimento:** UNIDADE**Intervalo Mínimo entre Lances:** R\$ 0,01**Adjudicado para:** UNILIMA UNIFORMES E CONFECÇOES LTDA , pelo melhor lance de R\$ 14,9800 e a quantidade de 30 UNIDADE .

Eventos do Item			
Evento	Data	Nome	Observações
Adjudicado	03/02/2023 14:57:07	-	Adjudicação individual da proposta. Fornecedor: UNILIMA UNIFORMES E CONFECÇOES LTDA, CNPJ/CPF: 18.250.413/0001-90, Melhor lance : R\$ 14,9800
Adjudicado	03/02/2023 14:57:18	-	Adjudicação individual da proposta. Fornecedor: UNILIMA UNIFORMES E CONFECÇOES LTDA, CNPJ/CPF: 18.250.413/0001-90, Melhor lance : R\$ 14,9800
Homologado	03/02/2023 14:59:08	AMERICO BELLE	

Item: 2 - Grupo 1**Descrição:** Confecção - bordado - aviamento de roupa / fardamento / camiseta**Descrição Complementar:** CAMISETAS EM TECIDO DRY SPORT, GRAMATURA 125G/M2, COM 100% POLIÉSTER, COR BRANCA, COM A INSCRIÇÃO DO PROGRAMA PROERD. TAMANHO 12. CONFORME ARTE DISPONIBILIZADA PELA SECRETARIA DE EDUCAÇÃO, CULTURA E ESPORTE.**Tratamento Diferenciado:** -**Aplicabilidade Margem de Preferência:** Não**Quantidade:** 90**Valor Máximo Aceitável:** R\$ 31,8300**Situação:** Homologado**Unidade de fornecimento:** UNIDADE**Intervalo Mínimo entre Lances:** R\$ 0,01**Adjudicado para:** UNILIMA UNIFORMES E CONFECOES LTDA , pelo melhor lance de R\$ 16,5400 e a quantidade de 90 UNIDADE .

Eventos do Item			
Evento	Data	Nome	Observações
Adjudicado	03/02/2023 14:57:08	-	Adjudicação individual da proposta. Fornecedor:UNILIMA UNIFORMES E CONFECOES LTDA, CNPJ/CPF:18.250.413/0001-90, Melhor lance : R\$ 16,5400
Adjudicado	03/02/2023 14:57:19	-	Adjudicação individual da proposta. Fornecedor:UNILIMA UNIFORMES E CONFECOES LTDA, CNPJ/CPF:18.250.413/0001-90, Melhor lance : R\$ 16,5400
Homologado	03/02/2023 14:59:09	AMERICO BELLE	

Item: 3 - Grupo 1**Descrição:** Confecção - bordado - aviamento de roupa / fardamento / camiseta**Descrição Complementar:** CAMISETAS EM TECIDO DRY SPORT, GRAMATURA 125G/M2, COM 100% POLIÉSTER, COR BRANCA, COM A INSCRIÇÃO DO PROGRAMA PROERD. TAMANHO 14. CONFORME ARTE DISPONIBILIZADA PELA SECRETARIA DE EDUCAÇÃO, CULTURA E ESPORTE.**Tratamento Diferenciado:** -**Aplicabilidade Margem de Preferência:** Não**Quantidade:** 80**Valor Máximo Aceitável:** R\$ 33,2200**Situação:** Homologado**Unidade de fornecimento:** UNIDADE**Intervalo Mínimo entre Lances:** R\$ 0,01**Adjudicado para:** UNILIMA UNIFORMES E CONFECOES LTDA , pelo melhor lance de R\$ 16,5300 e a quantidade de 80 UNIDADE .

Eventos do Item			
Evento	Data	Nome	Observações
Adjudicado	03/02/2023 14:57:09	-	Adjudicação individual da proposta. Fornecedor:UNILIMA UNIFORMES E CONFECOES LTDA, CNPJ/CPF:18.250.413/0001-90, Melhor lance : R\$ 16,5300
Adjudicado	03/02/2023 14:57:20	-	Adjudicação individual da proposta. Fornecedor:UNILIMA UNIFORMES E CONFECOES LTDA, CNPJ/CPF:18.250.413/0001-90, Melhor lance : R\$ 16,5300
Homologado	03/02/2023 14:59:10	AMERICO BELLE	

Item: 4 - Grupo 1**Descrição:** Confecção - bordado - aviamento de roupa / fardamento / camiseta**Descrição Complementar:** CAMISETAS EM TECIDO DRY SPORT, GRAMATURA 125G/M2, COM 100% POLIÉSTER, COR BRANCA, COM A INSCRIÇÃO DO PROGRAMA PROERD. TAMANHO 16. CONFORME ARTE DISPONIBILIZADA PELA SECRETARIA DE EDUCAÇÃO, CULTURA E ESPORTE.**Tratamento Diferenciado:** -**Aplicabilidade Margem de Preferência:** Não**Quantidade:** 50**Valor Máximo Aceitável:** R\$ 32,8800**Situação:** Homologado**Unidade de fornecimento:** UNIDADE**Intervalo Mínimo entre Lances:** R\$ 0,01**Adjudicado para:** UNILIMA UNIFORMES E CONFECOES LTDA , pelo melhor lance de R\$ 16,5300 e a quantidade de 50 UNIDADE .

Eventos do Item			
Evento	Data	Nome	Observações
Adjudicado	03/02/2023 14:57:10	-	Adjudicação individual da proposta. Fornecedor:UNILIMA UNIFORMES E CONFECOES LTDA, CNPJ/CPF:18.250.413/0001-90, Melhor lance : R\$ 16,5300
Adjudicado	03/02/2023 14:57:20	-	Adjudicação individual da proposta. Fornecedor:UNILIMA UNIFORMES E CONFECOES LTDA, CNPJ/CPF:18.250.413/0001-90, Melhor lance : R\$ 16,5300
Homologado	03/02/2023 14:59:11	AMERICO BELLE	

Item: 5 - Grupo 1**Descrição:** Confecção - bordado - aviamento de roupa / fardamento / camiseta**Descrição Complementar:** CAMISETAS EM TECIDO DRY SPORT, GRAMATURA 125G/M2, COM 100% POLIÉSTER, COR BRANCA, COM A INSCRIÇÃO DO PROGRAMA PROERD. TAMANHO G. CONFORME ARTE DISPONIBILIZADA PELA SECRETARIA DE EDUCAÇÃO, CULTURA E ESPORTE.**Tratamento Diferenciado:** -**Aplicabilidade Margem de Preferência:** Não**Quantidade:** 22**Valor Máximo Aceitável:** R\$ 37,1900**Situação:** Homologado**Unidade de fornecimento:** UNIDADE**Intervalo Mínimo entre Lances:** R\$ 0,01**Adjudicado para:** UNILIMA UNIFORMES E CONFECOES LTDA , pelo melhor lance de R\$ 18,5000 e a quantidade de 22 UNIDADE .

Eventos do Item			
Evento	Data	Nome	Observações
Adjudicado	03/02/2023 14:57:10	-	Adjudicação individual da proposta. Fornecedor:UNILIMA UNIFORMES E CONFECOES LTDA, CNPJ/CPF:18.250.413/0001-90, Melhor lance : R\$ 18,5000
Adjudicado	03/02/2023 14:57:21	-	Adjudicação individual da proposta. Fornecedor:UNILIMA UNIFORMES E CONFECOES LTDA, CNPJ/CPF:18.250.413/0001-90, Melhor lance : R\$ 18,5000
Homologado	03/02/2023 14:59:12	AMERICO BELLE	

Item: 6 - Grupo 1

Descrição: Confecção - bordado - aviamento de roupa / fardamento / camiseta

Descrição Complementar: CAMISETAS EM TECIDO DRY SPORT, GRAMATURA 125G/M2, COM 100% POLIÉSTER, COR BRANCA, COM A INSCRIÇÃO DO PROGRAMA PROERD. TAMANHO GG. CONFORME ARTE DISPONIBILIZADA PELA SECRETARIA DE EDUCAÇÃO, CULTURA E ESPORTE.

Tratamento Diferenciado: -

Aplicabilidade Margem de Preferência: Não

Quantidade: 20

Unidade de fornecimento: UNIDADE

Valor Máximo Aceitável: R\$ 37,8400

Intervalo Mínimo entre Lances: R\$ 0,01

Situação: Homologado

Adjudicado para: UNILIMA UNIFORMES E CONFECOES LTDA , pelo melhor lance de R\$ 18,5000 e a quantidade de 20 UNIDADE .

Eventos do Item			
Evento	Data	Nome	Observações
Adjudicado	03/02/2023 14:57:11	-	Adjudicação individual da proposta. Fornecedor:UNILIMA UNIFORMES E CONFECOES LTDA, CNPJ/CPF:18.250.413/0001-90, Melhor lance : R\$ 18,5000
Adjudicado	03/02/2023 14:57:22	-	Adjudicação individual da proposta. Fornecedor:UNILIMA UNIFORMES E CONFECOES LTDA, CNPJ/CPF:18.250.413/0001-90, Melhor lance : R\$ 18,5000
Homologado	03/02/2023 14:59:13	AMERICO BELLE	

Item: 7 - Grupo 1

Descrição: Confecção - bordado - aviamento de roupa / fardamento / camiseta

Descrição Complementar: CAMISETAS EM TECIDO DRY SPORT, GRAMATURA 125G/M2, COM 100% POLIÉSTER, COR BRANCA, COM A INSCRIÇÃO DO PROGRAMA PROERD. TAMANHO M. CONFORME ARTE DISPONIBILIZADA PELA SECRETARIA DE EDUCAÇÃO, CULTURA E ESPORTE.

Tratamento Diferenciado: -

Aplicabilidade Margem de Preferência: Não

Quantidade: 22

Unidade de fornecimento: UNIDADE

Valor Máximo Aceitável: R\$ 31,4300

Intervalo Mínimo entre Lances: R\$ 0,01

Situação: Homologado

Adjudicado para: UNILIMA UNIFORMES E CONFECOES LTDA , pelo melhor lance de R\$ 18,5000 e a quantidade de 22 UNIDADE .

Eventos do Item			
Evento	Data	Nome	Observações
Adjudicado	03/02/2023 14:57:12	-	Adjudicação individual da proposta. Fornecedor:UNILIMA UNIFORMES E CONFECOES LTDA, CNPJ/CPF:18.250.413/0001-90, Melhor lance : R\$ 18,5000
Adjudicado	03/02/2023 14:57:22	-	Adjudicação individual da proposta. Fornecedor:UNILIMA UNIFORMES E CONFECOES LTDA, CNPJ/CPF:18.250.413/0001-90, Melhor lance : R\$ 18,5000
Homologado	03/02/2023 14:59:13	AMERICO BELLE	

Item: 8 - Grupo 1

Descrição: Confecção - bordado - aviamento de roupa / fardamento / camiseta

Descrição Complementar: CAMISETAS EM TECIDO DRY SPORT, GRAMATURA 125G/M2, COM 100% POLIÉSTER, COR BRANCA, COM A INSCRIÇÃO DO PROGRAMA PROERD. TAMANHO P. CONFORME ARTE DISPONIBILIZADA PELA SECRETARIA DE EDUCAÇÃO, CULTURA E ESPORTE.

Tratamento Diferenciado: -

Aplicabilidade Margem de Preferência: Não

Quantidade: 35

Unidade de fornecimento: UNIDADE

Valor Máximo Aceitável: R\$ 30,0400

Intervalo Mínimo entre Lances: R\$ 0,01

Situação: Homologado

Adjudicado para: UNILIMA UNIFORMES E CONFECOES LTDA , pelo melhor lance de R\$ 18,5000 e a quantidade de 35 UNIDADE .

Eventos do Item			
Evento	Data	Nome	Observações
Adjudicado	03/02/2023 14:57:13	-	Adjudicação individual da proposta. Fornecedor:UNILIMA UNIFORMES E CONFECOES LTDA, CNPJ/CPF:18.250.413/0001-90, Melhor lance : R\$ 18,5000
Adjudicado	03/02/2023 14:57:23	-	Adjudicação individual da proposta. Fornecedor:UNILIMA UNIFORMES E CONFECOES LTDA, CNPJ/CPF:18.250.413/0001-90, Melhor lance : R\$ 18,5000
Homologado	03/02/2023 14:59:14	AMERICO BELLE	

Item: 9 - Grupo 1**Descrição:** Confeção - bordado - aviamento de roupa / fardamento / camiseta**Descrição Complementar:** CAMISetas EM TECIDO DRY SPORT, GRAMATURA 125G/M2, COM 100% POLIÉSTER, COR BRANCA, COM A INSCRIÇÃO DO PROGRAMA PROERD. TAMANHO PP. CONFORME ARTE DISPONIBILIZADA PELA SECRETARIA DE EDUCAÇÃO, CULTURA E ESPORTE.**Tratamento Diferenciado:** -**Aplicabilidade Margem de Preferência:** Não**Quantidade:** 30**Valor Máximo Aceitável:** R\$ 32,4800**Situação:** Homologado**Unidade de fornecimento:** UNIDADE**Intervalo Mínimo entre Lances:** R\$ 0,01**Adjudicado para:** UNILIMA UNIFORMES E CONFECCOES LTDA , pelo melhor lance de R\$ 18,5000 e a quantidade de 30 UNIDADE .

Eventos do Item			
Evento	Data	Nome	Observações
Adjudicado	03/02/2023 14:57:13	-	Adjudicação individual da proposta. Fornecedor:UNILIMA UNIFORMES E CONFECCOES LTDA, CNPJ/CPF:18.250.413/0001-90, Melhor lance : R\$ 18,5000
Adjudicado	03/02/2023 14:57:24	-	Adjudicação individual da proposta. Fornecedor:UNILIMA UNIFORMES E CONFECCOES LTDA, CNPJ/CPF:18.250.413/0001-90, Melhor lance : R\$ 18,5000
Homologado	03/02/2023 14:59:15	AMERICO BELLE	

Item: 10 - Grupo 2**Descrição:** Confeção - bordado - aviamento de roupa / fardamento / camiseta**Descrição Complementar:** CAMISETA INFANTOJUVENIL (04 A 14 ANOS). CAMISETA DO UNIFORME ESCOLAR MUNICIPAL CAPANEMA/PR. NOME DA ESCOLA: EM BRANCO. TECIDOS: MALHA LISA (CORPO), COMPOSTO POR 67% POLIVISCOSE + 33% VISCOSE ANTI-PILING FIO 30/1 TODA COSTURADA NA OVERLOCK PONTO CADEIA NA COR BRANCA. GOLA E PUNHOS: RIBANA (97%, ALGODÃO + 3% ELASTANO), NA COR PANTONE 341. BARRA: COSTURA DUPLA, BITOLA ESTREITA TAMANHO 2CM. DETALHE OMBRO E MANGAS: VIÉS SOBREPOSTO COM COSTURA 2 AGULHAS NA GALONEIRA COR PANTONE 341 NA FRENTE E PANTONE 187 ATRÁS. LINHA COSTURA: LINHA 120 ALGODÃO PARA OVERLOCK E LINHA 120 POLIÉSTER PARA DEMAIS COSTURAS. ESTAMPA FRONTAL: BRASÃO DA PREFEITURA TAMANHO 6X7CM APLICADO DO LADO ESQUERDO, NA ALTURA DO PEITO NAS CORES PANTONE 341, PANTONE 108, PANTONE 187 E PRETO 100%. ESTAMPA COSTAS: BRASÃO DA PREFEITURA E FRASE 'SECRETARIA MUNICIPAL DE EDUCAÇÃO' TAMANHO 6X6 APLICADO 6CM ABAIXO DA GOLA NAS CORES PANTONE 341C, PANTONE 108C, PANTONE 187C E PRETO 100%. ESTAMPA NOME DA ESCOLA: EM BRANCO. TAMANHO 10.**Tratamento Diferenciado:** -**Aplicabilidade Margem de Preferência:** Não**Quantidade:** 365**Valor Máximo Aceitável:** R\$ 35,6000**Situação:** Homologado**Unidade de fornecimento:** UNIDADE**Intervalo Mínimo entre Lances:** R\$ 0,01**Adjudicado para:** JAVE CHAMMA UNIFORMES LTDA , pelo melhor lance de R\$ 19,0000 e a quantidade de 365 UNIDADE .

Eventos do Item			
Evento	Data	Nome	Observações
Adjudicado	03/02/2023 14:57:49	-	Adjudicação individual da proposta. Fornecedor:JAVE CHAMMA UNIFORMES LTDA, CNPJ/CPF:23.627.290/0001-01, Melhor lance : R\$ 19,0000
Homologado	03/02/2023 14:59:29	AMERICO BELLE	

Item: 11 - Grupo 2**Descrição:** Confeção - bordado - aviamento de roupa / fardamento / camiseta**Descrição Complementar:** CAMISETA INFANTOJUVENIL (04 A 14 ANOS). CAMISETA DO UNIFORME ESCOLAR MUNICIPAL CAPANEMA/PR. NOME DA ESCOLA: EM BRANCO. TECIDOS: MALHA LISA (CORPO), COMPOSTO POR 67% POLIVISCOSE + 33% VISCOSE ANTI-PILING FIO 30/1 TODA COSTURADA NA OVERLOCK PONTO CADEIA NA COR BRANCA. GOLA E PUNHOS: RIBANA (97%, ALGODÃO + 3% ELASTANO), NA COR PANTONE 341. BARRA: COSTURA DUPLA, BITOLA ESTREITA TAMANHO 2CM. DETALHE OMBRO E MANGAS: VIÉS SOBREPOSTO COM COSTURA 2 AGULHAS NA GALONEIRA COR PANTONE 341 NA FRENTE E PANTONE 187 ATRÁS. LINHA COSTURA: LINHA 120 ALGODÃO PARA OVERLOCK E LINHA 120 POLIÉSTER PARA DEMAIS COSTURAS. ESTAMPA FRONTAL: BRASÃO DA PREFEITURA TAMANHO 6X7CM APLICADO DO LADO ESQUERDO, NA ALTURA DO PEITO NAS CORES PANTONE 341, PANTONE 108, PANTONE 187 E PRETO 100%. ESTAMPA COSTAS: BRASÃO DA PREFEITURA E FRASE 'SECRETARIA MUNICIPAL DE EDUCAÇÃO' TAMANHO 6X6 APLICADO 6CM ABAIXO DA GOLA NAS CORES PANTONE 341C, PANTONE 108C, PANTONE 187C E PRETO 100%. ESTAMPA NOME DA ESCOLA: EM BRANCO. TAMANHO 12.**Tratamento Diferenciado:** -**Aplicabilidade Margem de Preferência:** Não**Quantidade:** 400**Valor Máximo Aceitável:** R\$ 36,1000**Situação:** Homologado**Unidade de fornecimento:** UNIDADE**Intervalo Mínimo entre Lances:** R\$ 0,01**Adjudicado para:** JAVE CHAMMA UNIFORMES LTDA , pelo melhor lance de R\$ 23,0000 e a quantidade de 400 UNIDADE .

Eventos do Item			
Evento	Data	Nome	Observações
Adjudicado	03/02/2023 14:57:50	-	Adjudicação individual da proposta. Fornecedor:JAVE CHAMMA UNIFORMES LTDA, CNPJ/CPF:23.627.290/0001-01, Melhor lance : R\$ 23,0000
Homologado	03/02/2023 14:59:30	AMERICO BELLE	

Item: 12 - Grupo 2**Descrição:** Confecção - bordado - aviamento de roupa / fardamento / camiseta**Descrição Complementar:** CAMISETA INFANTOJUVENIL (04 A 14 ANOS). CAMISETA DO UNIFORME ESCOLAR MUNICIPAL CAPANEMA/PR. NOME DA ESCOLA: EM BRANCO. TECIDOS: MALHA LISA (CORPO), COMPOSTO POR 67% POLIVISCOSE + 33% VISCOSE ANTI-PILING FIO 30/1 TODA COSTURADA NA OVERLOCK PONTO CADEIA NA COR BRANCA. GOLA E PUNHOS: RIBANA (97%, ALGODÃO + 3% ELASTANO), NA COR PANTONE 341. BARRA: COSTURA DUPLA, BITOLA ESTREITA TAMANHO 2CM. DETALHE OMBRO E MANGAS: VIÉS SOBREPOSTO COM COSTURA 2 AGULHAS NA GALONEIRA COR PANTONE 341 NA FRENTE E PANTONE 187 ATRÁS. LINHA COSTURA: LINHA 120 ALGODÃO PARA OVERLOCK E LINHA 120 POLIÉSTER PARA DEMAIS COSTURAS. ESTAMPA FRONTAL: BRASÃO DA PREFEITURA TAMANHO 6X7CM APLICADO DO LADO ESQUERDO, NA ALTURA DO PEITO NAS CORES PANTONE 341, PANTONE 108, PANTONE 187 E PRETO 100%. ESTAMPA COSTAS: BRASÃO DA PREFEITURA E FRASE 'SECRETARIA MUNICIPAL DE EDUCAÇÃO' TAMANHO 6X6 APLICADO 6CM ABAIXO DA GOLA NAS CORES PANTONE 341C, PANTONE 108C, PANTONE 187C E PRETO 100%. ESTAMPA NOME DA ESCOLA: EM BRANCO. TAMANHO 14.**Tratamento Diferenciado:** -**Aplicabilidade Margem de Preferência:** Não**Quantidade:** 220**Valor Máximo Aceitável:** R\$ 36,1000**Situação:** Homologado**Unidade de fornecimento:** UNIDADE**Intervalo Mínimo entre Lances:** R\$ 0,01**Adjudicado para:** JAVE CHAMMA UNIFORMES LTDA , pelo melhor lance de R\$ 23,0000 e a quantidade de 220 UNIDADE .

Eventos do Item			
Evento	Data	Nome	Observações
Adjudicado	03/02/2023 14:57:50	-	Adjudicação individual da proposta. Fornecedor:JAVE CHAMMA UNIFORMES LTDA, CNPJ/CPF:23.627.290/0001-01, Melhor lance : R\$ 23,0000
Homologado	03/02/2023 14:59:31	AMERICO BELLE	

Item: 13 - Grupo 2**Descrição:** Confecção - bordado - aviamento de roupa / fardamento / camiseta**Descrição Complementar:** CAMISETA INFANTOJUVENIL (04 A 14 ANOS). CAMISETA DO UNIFORME ESCOLAR MUNICIPAL CAPANEMA/PR. NOME DA ESCOLA: EM BRANCO. TECIDOS: MALHA LISA (CORPO), COMPOSTO POR 67% POLIVISCOSE + 33% VISCOSE ANTI-PILING FIO 30/1 TODA COSTURADA NA OVERLOCK PONTO CADEIA NA COR BRANCA. GOLA E PUNHOS: RIBANA (97%, ALGODÃO + 3% ELASTANO), NA COR PANTONE 341. BARRA: COSTURA DUPLA, BITOLA ESTREITA TAMANHO 2CM. DETALHE OMBRO E MANGAS: VIÉS SOBREPOSTO COM COSTURA 2 AGULHAS NA GALONEIRA COR PANTONE 341 NA FRENTE E PANTONE 187 ATRÁS. LINHA COSTURA: LINHA 120 ALGODÃO PARA OVERLOCK E LINHA 120 POLIÉSTER PARA DEMAIS COSTURAS. ESTAMPA FRONTAL: BRASÃO DA PREFEITURA TAMANHO 6X7CM APLICADO DO LADO ESQUERDO, NA ALTURA DO PEITO NAS CORES PANTONE 341, PANTONE 108, PANTONE 187 E PRETO 100%. ESTAMPA COSTAS: BRASÃO DA PREFEITURA E FRASE 'SECRETARIA MUNICIPAL DE EDUCAÇÃO' TAMANHO 6X6 APLICADO 6CM ABAIXO DA GOLA NAS CORES PANTONE 341C, PANTONE 108C, PANTONE 187C E PRETO 100%. ESTAMPA NOME DA ESCOLA: EM BRANCO. TAMANHO 16.**Tratamento Diferenciado:** -**Aplicabilidade Margem de Preferência:** Não**Quantidade:** 128**Valor Máximo Aceitável:** R\$ 36,1000**Situação:** Homologado**Unidade de fornecimento:** UNIDADE**Intervalo Mínimo entre Lances:** R\$ 0,01**Adjudicado para:** JAVE CHAMMA UNIFORMES LTDA , pelo melhor lance de R\$ 23,0000 e a quantidade de 128 UNIDADE .

Eventos do Item			
Evento	Data	Nome	Observações
Adjudicado	03/02/2023 14:57:51	-	Adjudicação Individual da proposta. Fornecedor:JAVE CHAMMA UNIFORMES LTDA, CNPJ/CPF:23.627.290/0001-01, Melhor lance : R\$ 23,0000
Homologado	03/02/2023 14:59:32	AMERICO BELLE	

Item: 14 - Grupo 2**Descrição:** Confecção - bordado - aviamento de roupa / fardamento / camiseta**Descrição Complementar:** CAMISETA INFANTOJUVENIL (04 A 14 ANOS). CAMISETA DO UNIFORME ESCOLAR MUNICIPAL CAPANEMA/PR. NOME DA ESCOLA: EM BRANCO. TECIDOS: MALHA LISA (CORPO), COMPOSTO POR 67% POLIVISCOSE + 33% VISCOSE ANTI-PILING FIO 30/1 TODA COSTURADA NA OVERLOCK PONTO CADEIA NA COR BRANCA. GOLA E PUNHOS: RIBANA (97%, ALGODÃO + 3% ELASTANO), NA COR PANTONE 341. BARRA: COSTURA DUPLA, BITOLA ESTREITA TAMANHO 2CM. DETALHE OMBRO E MANGAS: VIÉS SOBREPOSTO COM COSTURA 2 AGULHAS NA GALONEIRA COR PANTONE 341 NA FRENTE E PANTONE 187 ATRÁS. LINHA COSTURA: LINHA 120 ALGODÃO PARA OVERLOCK E LINHA 120 POLIÉSTER PARA DEMAIS COSTURAS. ESTAMPA FRONTAL: BRASÃO DA PREFEITURA TAMANHO 6X7CM APLICADO DO LADO ESQUERDO, NA ALTURA DO PEITO NAS CORES PANTONE 341, PANTONE 108, PANTONE 187 E PRETO 100%. ESTAMPA COSTAS: BRASÃO DA PREFEITURA E FRASE 'SECRETARIA MUNICIPAL DE EDUCAÇÃO' TAMANHO 6X6 APLICADO 6CM ABAIXO DA GOLA NAS CORES PANTONE 341C, PANTONE 108C, PANTONE 187C E PRETO 100%. ESTAMPA NOME DA ESCOLA: EM BRANCO. TAMANHO 4.**Tratamento Diferenciado:** -**Aplicabilidade Margem de Preferência:** Não**Quantidade:** 130**Valor Máximo Aceitável:** R\$ 35,1000**Situação:** Homologado**Unidade de fornecimento:** UNIDADE**Intervalo Mínimo entre Lances:** R\$ 0,01**Adjudicado para:** JAVE CHAMMA UNIFORMES LTDA , pelo melhor lance de R\$ 19,0000 e a quantidade de 130 UNIDADE .

Eventos do Item			
Evento	Data	Nome	Observações
Adjudicado	03/02/2023 14:57:52	-	Adjudicação individual da proposta. Fornecedor:JAVE CHAMMA UNIFORMES LTDA, CNPJ/CPF:23.627.290/0001-01, Melhor lance : R\$ 19,0000
Homologado	03/02/2023 14:59:32	AMERICO BELLE	

Item: 15 - Grupo 2**Descrição:** Confecção - bordado - aviação de roupa / fardamento / camiseta**Descrição Complementar:** CAMISETA INFANTOJUVENIL (04 A 14 ANOS). CAMISETA DO UNIFORME ESCOLAR MUNICIPAL CAPANEMA/PR. NOME DA ESCOLA: EM BRANCO. TECIDOS: MALHA LISA (CORPO), COMPOSTO POR 67% POLIVISCOSE + 33% VISCOSE ANTI-PILING FIO 30/1 TODA COSTURADA NA OVERLOCK PONTO CADEIA NA COR BRANCA. GOLA E PUNHOS: RIBANA (97%, ALGODÃO + 3% ELASTANO), NA COR PANTONE 341. BARRA: COSTURA DUPLA, BITOLA ESTREITA TAMANHO 2CM. DETALHE OMBRO E MANGAS: VIÉS SOBREPOSTO COM COSTURA 2 AGULHAS NA GALONEIRA COR PANTONE 341 NA FRENTE E PANTONE 187 ATRÁS. LINHA COSTURA: LINHA 120 ALGODÃO PARA OVERLOCK E LINHA 120 POLIÉSTER PARA DEMAIS COSTURAS. ESTAMPA FRONTAL: BRASÃO DA PREFEITURA TAMANHO 6X7CM APLICADO DO LADO ESQUERDO, NA ALTURA DO PEITO NAS CORES PANTONE 341, PANTONE 108, PANTONE 187 E PRETO 100%. ESTAMPA COSTAS: BRASÃO DA PREFEITURA E FRASE 'SECRETARIA MUNICIPAL DE EDUCAÇÃO' TAMANHO 6X6 APLICADO 6CM ABAIXO DA GOLA NAS CORES PANTONE 341C, PANTONE 108C, PANTONE 187C E PRETO 100%. ESTAMPA NOME DA ESCOLA: EM BRANCO. TAMANHO 6.**Tratamento Diferenciado:** -**Aplicabilidade Margem de Preferência:** Não**Quantidade:** 400**Valor Máximo Aceitável:** R\$ 35,1000**Situação:** Homologado**Unidade de fornecimento:** UNIDADE**Intervalo Mínimo entre Lances:** R\$ 0,01**Adjudicado para:** JAVE CHAMMA UNIFORMES LTDA , pelo melhor lance de R\$ 18,0000 e a quantidade de 400 UNIDADE .**Eventos do Item**

Evento	Data	Nome	Observações
Adjudicado	03/02/2023 14:57:53	-	Adjudicação individual da proposta. Fornecedor:JAVE CHAMMA UNIFORMES LTDA, CNPJ/CPF:23.627.290/0001-01, Melhor lance : R\$ 18,0000
Homologado	03/02/2023 14:59:33	AMERICO BELLE	

Item: 16 - Grupo 2**Descrição:** Confecção - bordado - aviação de roupa / fardamento / camiseta**Descrição Complementar:** CAMISETA INFANTOJUVENIL (04 A 14 ANOS). CAMISETA DO UNIFORME ESCOLAR MUNICIPAL CAPANEMA/PR. NOME DA ESCOLA: EM BRANCO. TECIDOS: MALHA LISA (CORPO), COMPOSTO POR 67% POLIVISCOSE + 33% VISCOSE ANTI-PILING FIO 30/1 TODA COSTURADA NA OVERLOCK PONTO CADEIA NA COR BRANCA. GOLA E PUNHOS: RIBANA (97%, ALGODÃO + 3% ELASTANO), NA COR PANTONE 341. BARRA: COSTURA DUPLA, BITOLA ESTREITA TAMANHO 2CM. DETALHE OMBRO E MANGAS: VIÉS SOBREPOSTO COM COSTURA 2 AGULHAS NA GALONEIRA COR PANTONE 341 NA FRENTE E PANTONE 187 ATRÁS. LINHA COSTURA: LINHA 120 ALGODÃO PARA OVERLOCK E LINHA 120 POLIÉSTER PARA DEMAIS COSTURAS. ESTAMPA FRONTAL: BRASÃO DA PREFEITURA TAMANHO 6X7CM APLICADO DO LADO ESQUERDO, NA ALTURA DO PEITO NAS CORES PANTONE 341, PANTONE 108, PANTONE 187 E PRETO 100%. ESTAMPA COSTAS: BRASÃO DA PREFEITURA E FRASE 'SECRETARIA MUNICIPAL DE EDUCAÇÃO' TAMANHO 6X6 APLICADO 6CM ABAIXO DA GOLA NAS CORES PANTONE 341C, PANTONE 108C, PANTONE 187C E PRETO 100%. ESTAMPA NOME DA ESCOLA: EM BRANCO. TAMANHO 8.**Tratamento Diferenciado:** -**Aplicabilidade Margem de Preferência:** Não**Quantidade:** 470**Valor Máximo Aceitável:** R\$ 35,6000**Situação:** Homologado**Unidade de fornecimento:** UNIDADE**Intervalo Mínimo entre Lances:** R\$ 0,01**Adjudicado para:** JAVE CHAMMA UNIFORMES LTDA , pelo melhor lance de R\$ 18,0000 e a quantidade de 470 UNIDADE .**Eventos do Item**

Evento	Data	Nome	Observações
Adjudicado	03/02/2023 14:57:54	-	Adjudicação individual da proposta. Fornecedor:JAVE CHAMMA UNIFORMES LTDA, CNPJ/CPF:23.627.290/0001-01, Melhor lance : R\$ 18,0000
Homologado	03/02/2023 14:59:34	AMERICO BELLE	

Item: 17 - Grupo 2**Descrição:** Confecção - bordado - aviação de roupa / fardamento / camiseta**Descrição Complementar:** CAMISETA INFANTOJUVENIL (04 A 14 ANOS). CAMISETA DO UNIFORME ESCOLAR MUNICIPAL CAPANEMA/PR. NOME DA ESCOLA: EM BRANCO. TECIDOS: MALHA LISA (CORPO), COMPOSTO POR 67% POLIVISCOSE + 33% VISCOSE ANTI-PILING FIO 30/1 TODA COSTURADA NA OVERLOCK PONTO CADEIA NA COR BRANCA. GOLA E PUNHOS: RIBANA (97%, ALGODÃO + 3% ELASTANO), NA COR PANTONE 341. BARRA: COSTURA DUPLA, BITOLA ESTREITA TAMANHO 2CM. DETALHE OMBRO E MANGAS: VIÉS SOBREPOSTO COM COSTURA 2 AGULHAS NA GALONEIRA COR PANTONE 341 NA FRENTE E PANTONE 187 ATRÁS. LINHA COSTURA: LINHA 120 ALGODÃO PARA OVERLOCK E LINHA 120 POLIÉSTER PARA DEMAIS COSTURAS. ESTAMPA FRONTAL: BRASÃO DA PREFEITURA TAMANHO 6X7CM APLICADO DO LADO ESQUERDO, NA ALTURA DO PEITO NAS CORES PANTONE 341, PANTONE 108, PANTONE 187 E PRETO 100%. ESTAMPA COSTAS: BRASÃO DA PREFEITURA E FRASE 'SECRETARIA MUNICIPAL DE EDUCAÇÃO' TAMANHO 6X6 APLICADO 6CM ABAIXO DA GOLA NAS CORES PANTONE 341C, PANTONE 108C, PANTONE 187C E PRETO 100%. ESTAMPA NOME DA ESCOLA: EM BRANCO. TAMANHO 6.**Tratamento Diferenciado:** -**Aplicabilidade Margem de Preferência:** Não**Quantidade:** 25**Valor Máximo Aceitável:** R\$ 37,6000**Situação:** Homologado**Unidade de fornecimento:** UNIDADE**Intervalo Mínimo entre Lances:** R\$ 0,01**Adjudicado para:** JAVE CHAMMA UNIFORMES LTDA , pelo melhor lance de R\$ 18,0000 e a quantidade de 25 UNIDADE .**Eventos do Item**

Evento	Data	Nome	Observações
Adjudicado	03/02/2023 14:57:54	-	Adjudicação individual da proposta. Fornecedor:JAVE CHAMMA UNIFORMES LTDA, CNPJ/CPF:23.627.290/0001-01, Melhor lance : R\$ 18,0000
Homologado	03/02/2023 14:59:35	AMERICO BELLE	

Item: 18 - Grupo 2**Descrição:** Confeção - bordado - aviamento de roupa / fardamento / camiseta**Descrição Complementar:** CAMISETA INFANTOJUVENIL (04 A 14 ANOS). CAMISETA DO UNIFORME ESCOLAR MUNICIPAL CAPANEMA/PR. NOME DA ESCOLA: EM BRANCO. TECIDOS: MALHA LISA (CORPO), COMPOSTO POR 67% POLIVISCOSE + 33% VISCOSE ANTI-PILING FIO 30/1 TODA COSTURADA NA OVERLOCK PONTO CADEIA NA COR BRANCA. GOLA E PUNHOS: RIBANA (97%, ALGODÃO + 3% ELASTANO), NA COR PANTONE 341. BARRA: COSTURA DUPLA, BITOLA ESTREITA TAMANHO 2CM. DETALHE OMBRO E MANGAS: VIÉS SOBREPOSTO COM COSTURA 2 AGULHAS NA GALONEIRA COR PANTONE 341 NA FRENTE E PANTONE 187 ATRÁS. LINHA COSTURA: LINHA 120 ALGODÃO PARA OVERLOCK E LINHA 120 POLIÉSTER PARA DEMAIS COSTURAS. ESTAMPA FRONTAL: BRASÃO DA PREFEITURA TAMANHO 6X7CM APLICADO DO LADO ESQUERDO, NA ALTURA DO PEITO NAS CORES PANTONE 341, PANTONE 108, PANTONE 187 E PRETO 100%. ESTAMPA COSTAS: BRASÃO DA PREFEITURA E FRASE 'SECRETARIA MUNICIPAL DE EDUCAÇÃO' TAMANHO 6X6 APLICADO 6CM ABAIXO DA GOLA NAS CORES PANTONE 341C, PANTONE 108C, PANTONE 187C E PRETO 100%. ESTAMPA NOME DA ESCOLA: EM BRANCO. TAMANHO GG.**Tratamento Diferenciado:** -**Aplicabilidade Margem de Preferência:** Não**Quantidade:** 20**Valor Máximo Aceitável:** R\$ 37,6000**Situação:** Homologado**Unidade de fornecimento:** UNIDADE**Intervalo Mínimo entre Lances:** R\$ 0,01**Adjudicado para:** JAVE CHAMMA UNIFORMES LTDA , pelo melhor lance de R\$ 26,0000 e a quantidade de 20 UNIDADE .

Eventos do Item			
Evento	Data	Nome	Observações
Adjudicado	03/02/2023 14:57:55	-	Adjudicação individual da proposta. Fornecedor: JAVE CHAMMA UNIFORMES LTDA, CNPJ/CPF: 23.627.290/0001-01, Melhor lance : R\$ 26,0000
Homologado	03/02/2023 14:59:36	AMERICO BELLE	

Qtde Total de Registros: 44

Página: 1 de 3

Atenção: Clique em "Imprimir o Relatório" para visualizar a versão deste Termo para impressão.

Próxima Página

Ir para Página

Voltar

➤ Pregão/Concorrência EletrônicaGOVERNO DO ESTADO DO PARANÁ
PREFEITURA MUNICIPAL DE CAPANEMA**Termo de Homologação do Pregão Eletrônico**

Pregão Nº 00121/2022 (SRP) - (Decreto Nº 10.024/2019)

Às 14:59 horas do dia 03 de fevereiro de 2023, após constatada a regularidade dos atos procedimentais, a autoridade competente, Sr. AMERICO BELLE, HOMOLOGA a adjudicação referente ao Processo nº 121, Pregão nº 00121/2022.

Resultado da Homologação**Item: 19 - Grupo 2****Descrição:** Confeção - bordado - aviamento de roupa / fardamento / camiseta**Descrição Complementar:** CAMISETA INFANTOJUVENIL (04 A 14 ANOS). CAMISETA DO UNIFORME ESCOLAR MUNICIPAL CAPANEMA/PR. NOME DA ESCOLA: EM BRANCO. TECIDOS: MALHA LISA (CORPO), COMPOSTO POR 67% POLIVISCOSE + 33% VISCOSE ANTI-PILING FIO 30/1 TODA COSTURADA NA OVERLOCK PONTO CADEIA NA COR BRANCA. GOLA E PUNHOS: RIBANA (97%, ALGODÃO + 3% ELASTANO), NA COR PANTONE 341. BARRA: COSTURA DUPLA, BITOLA ESTREITA TAMANHO 2CM. DETALHE OMBRO E MANGAS: VIÉS SOBREPOSTO COM COSTURA 2 AGULHAS NA GALONEIRA COR PANTONE 341 NA FRENTE E PANTONE 187 ATRÁS. LINHA COSTURA: LINHA 120 ALGODÃO PARA OVERLOCK E LINHA 120 POLIÉSTER PARA DEMAIS COSTURAS. ESTAMPA FRONTAL: BRASÃO DA PREFEITURA TAMANHO 6X7CM APLICADO DO LADO ESQUERDO, NA ALTURA DO PEITO NAS CORES PANTONE 341, PANTONE 108, PANTONE 187 E PRETO 100%. ESTAMPA COSTAS: BRASÃO DA PREFEITURA E FRASE 'SECRETARIA MUNICIPAL DE EDUCAÇÃO' TAMANHO 6X6 APLICADO 6CM ABAIXO DA GOLA NAS CORES PANTONE 341C, PANTONE 108C, PANTONE 187C E PRETO 100%. ESTAMPA NOME DA ESCOLA: EM BRANCO. TAMANHO M.**Tratamento Diferenciado:** -**Aplicabilidade Margem de Preferência:** Não**Quantidade:** 30**Valor Máximo Aceitável:** R\$ 37,1000**Situação:** Homologado**Unidade de fornecimento:** UNIDADE**Intervalo Mínimo entre Lances:** R\$ 0,01**Adjudicado para:** JAVE CHAMMA UNIFORMES LTDA , pelo melhor lance de R\$ 23,0000 e a quantidade de 30 UNIDADE .

Eventos do Item			
Evento	Data	Nome	Observações
Adjudicado	03/02/2023 14:57:56	-	Adjudicação individual da proposta. Fornecedor: JAVE CHAMMA UNIFORMES LTDA, CNPJ/CPF: 23.627.290/0001-01, Melhor lance : R\$ 23,0000
Homologado	03/02/2023 14:59:37	AMERICO BELLE	

Item: 20 - Grupo 2**Descrição:** Confeção - bordado - aviação de roupa / fardamento / camiseta**Descrição Complementar:** CAMISETA INFANTOJUVENIL (04 A 14 ANOS). CAMISETA DO UNIFORME ESCOLAR MUNICIPAL CAPANEMA/PR. NOME DA ESCOLA: EM BRANCO. TECIDOS: MALHA LISA (CORPO), COMPOSTO POR 67% POLIVISCOSE + 33% VISCOSE ANTI-PILING FIO 30/1 TODA COSTURADA NA OVERLOCK PONTO CADEIA NA COR BRANCA. GOLA E PUNHOS: RIBANA (97%, ALGODÃO + 3% ELASTANO), NA COR PANTONE 341. BARRA: COSTURA DUPLA, BITOLA ESTREITA TAMANHO 2CM. DETALHE OMBRO E MANGAS: VIÉS SOBREPOSTO COM COSTURA 2 AGULHAS NA GALONEIRA COR PANTONE 341 NA FRENTE E PANTONE 187 ATRÁS. LINHA COSTURA: LINHA 120 ALGODÃO PARA OVERLOCK E LINHA 120 POLIÉSTER PARA DEMAIS COSTURAS. ESTAMPA FRONTAL: BRASÃO DA PREFEITURA TAMANHO 6X7CM APLICADO DO LADO ESQUERDO, NA ALTURA DO PEITO NAS CORES PANTONE 341, PANTONE 108, PANTONE 187 E PRETO 100%. ESTAMPA COSTAS: BRASÃO DA PREFEITURA E FRASE 'SECRETARIA MUNICIPAL DE EDUCAÇÃO' TAMANHO 6X6 APLICADO 6CM ABAIXO DA GOLA NAS CORES PANTONE 341C, PANTONE 108C, PANTONE 187C E PRETO 100%. ESTAMPA NOME DA ESCOLA: EM BRANCO. TAMANHO P.**Tratamento Diferenciado:** -**Aplicabilidade Margem de Preferência:** Não**Quantidade:** 50**Valor Máximo Aceitável:** R\$ 37,1000**Situação:** Homologado**Unidade de fornecimento:** UNIDADE**Intervalo Mínimo entre Lances:** R\$ 0,01**Adjudicado para:** JAVE CHAMMA UNIFORMES LTDA , pelo melhor lance de R\$ 23,0000 e a quantidade de 50 UNIDADE .**Eventos do Item**

Evento	Data	Nome	Observações
Adjudicado	03/02/2023 14:57:56	-	Adjudicação individual da proposta. Fornecedor:JAVE CHAMMA UNIFORMES LTDA, CNPJ/CPF:23.627.290/0001-01, Melhor lance : R\$ 23,0000
Homologado	03/02/2023 14:59:38	AMERICO BELLE	

Item: 21 - Grupo 2**Descrição:** Confeção - bordado - aviação de roupa / fardamento / camiseta**Descrição Complementar:** SHORT FEMININO. CORPO CONFECCIONADO EM POLI PLEX POWER, COMPOSIÇÃO (88% PA + 12% PUE) COM GRAMATURA DE 320 G/M², NA COR PANTONE 341 (VERDE). FECHAMENTO INTERNO ENTRE PERNAS. GANCHO DIANTEIRO E TRASEIRO, COSTURA EM MÁQUINA OVERLOCK PONTO CADEIA. NA PERNA DIREITA DEVE SER BORDADO O BRASÃO DO MUNICÍPIO CONFORME ARTE EM ANEXO, MEDINDO 8 CM DE ALTURA POR 7,5 CM DE LARGURA, PARA TODOS OS TAMANHOS. DEVERÁ TER CÓS LISO ANATÔMICO COM ELÁSTICO COM 1CM, COM APLICAÇÃO EM MÁQUINA DE 4 OU 12 AGULHAS. A BARRA DEVERÁ TER 2,5 CM COM COSTURA EM MÁQUINA RETA. DEVERÁ SER APRESENTADO LAUDO TÉCNICO. TAMANHO 10. CONFORME ARTE DISPONIBILIZADA PELA SECRETARIA DE EDUCAÇÃO E CULTURA.**Tratamento Diferenciado:** -**Aplicabilidade Margem de Preferência:** Não**Quantidade:** 190**Valor Máximo Aceitável:** R\$ 57,3300**Situação:** Homologado**Unidade de fornecimento:** UNIDADE**Intervalo Mínimo entre Lances:** R\$ 0,01**Adjudicado para:** JAVE CHAMMA UNIFORMES LTDA , pelo melhor lance de R\$ 28,0000 e a quantidade de 190 UNIDADE .**Eventos do Item**

Evento	Data	Nome	Observações
Adjudicado	03/02/2023 14:57:57	-	Adjudicação individual da proposta. Fornecedor:JAVE CHAMMA UNIFORMES LTDA, CNPJ/CPF:23.627.290/0001-01, Melhor lance : R\$ 28,0000
Homologado	03/02/2023 14:59:39	AMERICO BELLE	

Item: 22 - Grupo 2**Descrição:** Confeção - bordado - aviação de roupa / fardamento / camiseta**Descrição Complementar:** SHORT FEMININO. CORPO CONFECCIONADO EM POLI PLEX POWER, COMPOSIÇÃO (88% PA + 12% PUE) COM GRAMATURA DE 320 G/M², NA COR PANTONE 341 (VERDE). FECHAMENTO INTERNO ENTRE PERNAS. GANCHO DIANTEIRO E TRASEIRO, COSTURA EM MÁQUINA OVERLOCK PONTO CADEIA. NA PERNA DIREITA DEVE SER BORDADO O BRASÃO DO MUNICÍPIO CONFORME ARTE EM ANEXO, MEDINDO 8 CM DE ALTURA POR 7,5 CM DE LARGURA, PARA TODOS OS TAMANHOS. DEVERÁ TER CÓS LISO ANATÔMICO COM ELÁSTICO COM 1CM, COM APLICAÇÃO EM MÁQUINA DE 4 OU 12 AGULHAS. A BARRA DEVERÁ TER 2,5 CM COM COSTURA EM MÁQUINA RETA. DEVERÁ SER APRESENTADO LAUDO TÉCNICO. TAMANHO 12. CONFORME ARTE DISPONIBILIZADA PELA SECRETARIA DE EDUCAÇÃO E CULTURA.**Tratamento Diferenciado:** -**Aplicabilidade Margem de Preferência:** Não**Quantidade:** 200**Valor Máximo Aceitável:** R\$ 57,3300**Situação:** Homologado**Unidade de fornecimento:** UNIDADE**Intervalo Mínimo entre Lances:** R\$ 0,01**Adjudicado para:** JAVE CHAMMA UNIFORMES LTDA , pelo melhor lance de R\$ 28,0000 e a quantidade de 200 UNIDADE .**Eventos do Item**

Evento	Data	Nome	Observações
Adjudicado	03/02/2023 14:57:58	-	Adjudicação individual da proposta. Fornecedor:JAVE CHAMMA UNIFORMES LTDA, CNPJ/CPF:23.627.290/0001-01, Melhor lance : R\$ 28,0000
Homologado	03/02/2023 14:59:39	AMERICO BELLE	

Item: 23 - Grupo 2**Descrição:** Confeção - bordado - aviação de roupa / fardamento / camiseta**Descrição Complementar:** SHORT FEMININO. CORPO CONFECCIONADO EM POLI PLEX POWER, COMPOSIÇÃO (88% PA + 12% PUE) COM GRAMATURA DE 320 G/M², NA COR PANTONE 341 (VERDE). FECHAMENTO INTERNO ENTRE PERNAS. GANCHO DIANTEIRO E TRASEIRO, COSTURA EM MÁQUINA OVERLOCK PONTO CADEIA. NA PERNA DIREITA DEVE SER BORDADO O BRASÃO DO MUNICÍPIO CONFORME ARTE EM ANEXO, MEDINDO 8 CM DE ALTURA POR 7,5 CM DE LARGURA, PARA TODOS OS TAMANHOS. DEVERÁ TER CÓS LISO ANATÔMICO COM ELÁSTICO COM 1CM, COM APLICAÇÃO EM MÁQUINA DE 4 OU 12 AGULHAS. A BARRA DEVERÁ TER 2,5 CM COM COSTURA EM MÁQUINA RETA. DEVERÁ SER APRESENTADO LAUDO TÉCNICO. TAMANHO 14. CONFORME ARTE DISPONIBILIZADA PELA SECRETARIA DE EDUCAÇÃO E CULTURA.**Tratamento Diferenciado:** -**Aplicabilidade Margem de Preferência:** Não**Quantidade:** 85**Valor Máximo Aceitável:** R\$ 57,3300**Situação:** Homologado**Unidade de fornecimento:** UNIDADE**Intervalo Mínimo entre Lances:** R\$ 0,01**Adjudicado para:** JAVE CHAMMA UNIFORMES LTDA , pelo melhor lance de R\$ 28,0000 e a quantidade de 85 UNIDADE .

Eventos do Item			
Evento	Data	Nome	Observações
Adjudicado	03/02/2023 14:57:59	-	Adjudicação individual da proposta. Fornecedor:JAVE CHAMMA UNIFORMES LTDA, CNPJ/CPF:23.627.290/0001-01, Melhor lance : R\$ 28,0000
Homologado	03/02/2023 14:59:40	AMERICO BELLE	

Item: 24 - Grupo 2

Descrição: Confeção - bordado - aviamento de roupa / fardamento / camiseta

Descrição Complementar: SHORT FEMININO. CORPO CONFECCIONADO EM POLI PLEX POWER, COMPOSIÇÃO (88% PA + 12% PUE) COM GRAMATURA DE 320 G/M², NA COR PANTONE 341 (VERDE). FECHAMENTO INTERNO ENTRE PERNAS. GANCHO DIANTEIRO E TRASEIRO, COSTURA EM MÁQUINA OVERLOCK PONTO CADEIA. NA PERNA DIREITA DEVE SER BORDADO O BRASÃO DO MUNICÍPIO CONFORME ARTE EM ANEXO, MEDINDO 8 CM DE ALTURA POR 7,5 CM DE LARGURA, PARA TODOS OS TAMANHOS. DEVERÁ TER CÓS LISO ANATÔMICO COM ELÁSTICO COM 1CM, COM APLICAÇÃO EM MÁQUINA DE 4 OU 12 AGULHAS. A BARRA DEVERÁ TER 2,5 CM COM COSTURA EM MÁQUINA RETA. DEVERÁ SER APRESENTADO LAUDO TÉCNICO. TAMANHO 16. CONFORME ARTE DISPONIBILIZADA PELA SECRETARIA DE EDUCAÇÃO E CULTURA.

Tratamento Diferenciado: -

Aplicabilidade Margem de Preferência: Não

Quantidade: 65

Valor Máximo Aceitável: R\$ 58,9900

Situação: Homologado

Unidade de fornecimento: UNIDADE

Intervalo Mínimo entre Lances: R\$ 0,01

Adjudicado para: JAVE CHAMMA UNIFORMES LTDA , pelo melhor lance de R\$ 28,0000 e a quantidade de 65 UNIDADE .

Eventos do Item			
Evento	Data	Nome	Observações
Adjudicado	03/02/2023 14:57:59	-	Adjudicação individual da proposta. Fornecedor:JAVE CHAMMA UNIFORMES LTDA, CNPJ/CPF:23.627.290/0001-01, Melhor lance : R\$ 28,0000
Homologado	03/02/2023 14:59:41	AMERICO BELLE	

Item: 25 - Grupo 2

Descrição: Confeção - bordado - aviamento de roupa / fardamento / camiseta

Descrição Complementar: SHORT FEMININO. CORPO CONFECCIONADO EM POLI PLEX POWER, COMPOSIÇÃO (88% PA + 12% PUE) COM GRAMATURA DE 320 G/M², NA COR PANTONE 341 (VERDE). FECHAMENTO INTERNO ENTRE PERNAS. GANCHO DIANTEIRO E TRASEIRO, COSTURA EM MÁQUINA OVERLOCK PONTO CADEIA. NA PERNA DIREITA DEVE SER BORDADO O BRASÃO DO MUNICÍPIO CONFORME ARTE EM ANEXO, MEDINDO 8 CM DE ALTURA POR 7,5 CM DE LARGURA, PARA TODOS OS TAMANHOS. DEVERÁ TER CÓS LISO ANATÔMICO COM ELÁSTICO COM 1CM, COM APLICAÇÃO EM MÁQUINA DE 4 OU 12 AGULHAS. A BARRA DEVERÁ TER 2,5 CM COM COSTURA EM MÁQUINA RETA. DEVERÁ SER APRESENTADO LAUDO TÉCNICO. TAMANHO 4. CONFORME ARTE DISPONIBILIZADA PELA SECRETARIA DE EDUCAÇÃO E CULTURA.

Tratamento Diferenciado: -

Aplicabilidade Margem de Preferência: Não

Quantidade: 120

Valor Máximo Aceitável: R\$ 52,3300

Situação: Homologado

Unidade de fornecimento: UNIDADE

Intervalo Mínimo entre Lances: R\$ 0,01

Adjudicado para: JAVE CHAMMA UNIFORMES LTDA , pelo melhor lance de R\$ 28,0000 e a quantidade de 120 UNIDADE .

Eventos do Item			
Evento	Data	Nome	Observações
Adjudicado	03/02/2023 14:58:00	-	Adjudicação individual da proposta. Fornecedor:JAVE CHAMMA UNIFORMES LTDA, CNPJ/CPF:23.627.290/0001-01, Melhor lance : R\$ 28,0000
Homologado	03/02/2023 14:59:42	AMERICO BELLE	

Item: 26 - Grupo 2

Descrição: Confeção - bordado - aviamento de roupa / fardamento / camiseta

Descrição Complementar: SHORT FEMININO. CORPO CONFECCIONADO EM POLI PLEX POWER, COMPOSIÇÃO (88% PA + 12% PUE) COM GRAMATURA DE 320 G/M², NA COR PANTONE 341 (VERDE). FECHAMENTO INTERNO ENTRE PERNAS. GANCHO DIANTEIRO E TRASEIRO, COSTURA EM MÁQUINA OVERLOCK PONTO CADEIA. NA PERNA DIREITA DEVE SER BORDADO O BRASÃO DO MUNICÍPIO CONFORME ARTE EM ANEXO, MEDINDO 8 CM DE ALTURA POR 7,5 CM DE LARGURA, PARA TODOS OS TAMANHOS. DEVERÁ TER CÓS LISO ANATÔMICO COM ELÁSTICO COM 1CM, COM APLICAÇÃO EM MÁQUINA DE 4 OU 12 AGULHAS. A BARRA DEVERÁ TER 2,5 CM COM COSTURA EM MÁQUINA RETA. DEVERÁ SER APRESENTADO LAUDO TÉCNICO. TAMANHO 6. CONFORME ARTE DISPONIBILIZADA PELA SECRETARIA DE EDUCAÇÃO E CULTURA.

Tratamento Diferenciado: -

Aplicabilidade Margem de Preferência: Não

Quantidade: 140

Valor Máximo Aceitável: R\$ 55,9900

Situação: Homologado

Unidade de fornecimento: UNIDADE

Intervalo Mínimo entre Lances: R\$ 0,01

Adjudicado para: JAVE CHAMMA UNIFORMES LTDA , pelo melhor lance de R\$ 28,0000 e a quantidade de 140 UNIDADE .

Eventos do Item			
Evento	Data	Nome	Observações
Adjudicado	03/02/2023 14:58:01	-	Adjudicação individual da proposta. Fornecedor: JAVE CHAMMA UNIFORMES LTDA, CNPJ/CPF: 23.627.290/0001-01, Melhor lance : R\$ 28,0000
Homologado	03/02/2023 14:59:43	AMERICO BELLE	

Item: 27 - Grupo 2

Descrição: Confecção - bordado - aviação de roupa / fardamento / camiseta

Descrição Complementar: SHORT FEMININO. CORPO CONFECCIONADO EM POLI PLEX POWER, COMPOSIÇÃO (88% PA + 12% PUE) COM GRAMATURA DE 320 G/M², NA COR PANTONE 341 (VERDE). FECHAMENTO INTERNO ENTRE PERNAS. GANCHO DIANTEIRO E TRASEIRO, COSTURA EM MÁQUINA OVERLOCK PONTO CADEIA. NA PERNA DIREITA DEVE SER BORDADO O BRASÃO DO MUNICÍPIO CONFORME ARTE EM ANEXO, MEDINDO 8 CM DE ALTURA POR 7,5 CM DE LARGURA, PARA TODOS OS TAMANHOS. DEVERÁ TER CÓS LISO ANATÔMICO COM ELÁSTICO COM 1CM, COM APLICAÇÃO EM MÁQUINA DE 4 OU 12 AGULHAS. A BARRA DEVERÁ TER 2,5 CM COM COSTURA EM MÁQUINA RETA. DEVERÁ SER APRESENTADO LAUDO TÉCNICO. TAMANHO 8. CONFORME ARTE DISPONIBILIZADA PELA SECRETARIA DE EDUCAÇÃO E CULTURA.

Tratamento Diferenciado: -

Aplicabilidade Margem de Preferência: Não

Quantidade: 204

Valor Máximo Aceitável: R\$ 55,9900

Situação: Homologado

Unidade de fornecimento: UNIDADE

Intervalo Mínimo entre Lances: R\$ 0,01

Adjudicado para: JAVE CHAMMA UNIFORMES LTDA , pelo melhor lance de R\$ 28,0000 e a quantidade de 204 UNIDADE .

Eventos do Item			
Evento	Data	Nome	Observações
Adjudicado	03/02/2023 14:58:02	-	Adjudicação individual da proposta. Fornecedor: JAVE CHAMMA UNIFORMES LTDA, CNPJ/CPF: 23.627.290/0001-01, Melhor lance : R\$ 28,0000
Homologado	03/02/2023 14:59:44	AMERICO BELLE	

Item: 28 - Grupo 2

Descrição: Confecção - bordado - aviação de roupa / fardamento / camiseta

Descrição Complementar: SHORT FEMININO. CORPO CONFECCIONADO EM POLI PLEX POWER, COMPOSIÇÃO (88% PA + 12% PUE) COM GRAMATURA DE 320 G/M², NA COR PANTONE 341 (VERDE). FECHAMENTO INTERNO ENTRE PERNAS. GANCHO DIANTEIRO E TRASEIRO, COSTURA EM MÁQUINA OVERLOCK PONTO CADEIA. NA PERNA DIREITA DEVE SER BORDADO O BRASÃO DO MUNICÍPIO CONFORME ARTE EM ANEXO, MEDINDO 8 CM DE ALTURA POR 7,5 CM DE LARGURA, PARA TODOS OS TAMANHOS. DEVERÁ TER CÓS LISO ANATÔMICO COM ELÁSTICO COM 1CM, COM APLICAÇÃO EM MÁQUINA DE 4 OU 12 AGULHAS. A BARRA DEVERÁ TER 2,5 CM COM COSTURA EM MÁQUINA RETA. DEVERÁ SER APRESENTADO LAUDO TÉCNICO. TAMANHO G. CONFORME ARTE DISPONIBILIZADA PELA SECRETARIA DE EDUCAÇÃO E CULTURA.

Tratamento Diferenciado: -

Aplicabilidade Margem de Preferência: Não

Quantidade: 20

Valor Máximo Aceitável: R\$ 59,6600

Situação: Homologado

Unidade de fornecimento: UNIDADE

Intervalo Mínimo entre Lances: R\$ 0,01

Adjudicado para: JAVE CHAMMA UNIFORMES LTDA , pelo melhor lance de R\$ 32,0000 e a quantidade de 20 UNIDADE .

Eventos do Item			
Evento	Data	Nome	Observações
Adjudicado	03/02/2023 14:58:04	-	Adjudicação individual da proposta. Fornecedor: JAVE CHAMMA UNIFORMES LTDA, CNPJ/CPF: 23.627.290/0001-01, Melhor lance : R\$ 32,0000
Homologado	03/02/2023 14:59:45	AMERICO BELLE	

Item: 29 - Grupo 2

Descrição: Confecção - bordado - aviação de roupa / fardamento / camiseta

Descrição Complementar: SHORT FEMININO. CORPO CONFECCIONADO EM POLI PLEX POWER, COMPOSIÇÃO (88% PA + 12% PUE) COM GRAMATURA DE 320 G/M², NA COR PANTONE 341 (VERDE). FECHAMENTO INTERNO ENTRE PERNAS. GANCHO DIANTEIRO E TRASEIRO, COSTURA EM MÁQUINA OVERLOCK PONTO CADEIA. NA PERNA DIREITA DEVE SER BORDADO O BRASÃO DO MUNICÍPIO CONFORME ARTE EM ANEXO, MEDINDO 8 CM DE ALTURA POR 7,5 CM DE LARGURA, PARA TODOS OS TAMANHOS. DEVERÁ TER CÓS LISO ANATÔMICO COM ELÁSTICO COM 1CM, COM APLICAÇÃO EM MÁQUINA DE 4 OU 12 AGULHAS. A BARRA DEVERÁ TER 2,5 CM COM COSTURA EM MÁQUINA RETA. DEVERÁ SER APRESENTADO LAUDO TÉCNICO. TAMANHO GG. CONFORME ARTE DISPONIBILIZADA PELA SECRETARIA DE EDUCAÇÃO E CULTURA.

Tratamento Diferenciado: -

Aplicabilidade Margem de Preferência: Não

Quantidade: 15

Valor Máximo Aceitável: R\$ 59,6600

Situação: Homologado

Unidade de fornecimento: UNIDADE

Intervalo Mínimo entre Lances: R\$ 0,01

Adjudicado para: JAVE CHAMMA UNIFORMES LTDA , pelo melhor lance de R\$ 32,0000 e a quantidade de 15 UNIDADE .

Eventos do Item			
Evento	Data	Nome	Observações
Adjudicado	03/02/2023 14:58:06	-	Adjudicação individual da proposta. Fornecedor: JAVE CHAMMA UNIFORMES LTDA, CNPJ/CPF: 23.627.290/0001-01, Melhor lance : R\$ 32,0000
Homologado	03/02/2023 14:59:46	AMERICO BELLE	

Item: 30 - Grupo 2**Descrição:** Confecção - bordado - aviamento de roupa / fardamento / camiseta**Descrição Complementar:** SHORT FEMININO. CORPO CONFECCIONADO EM POLI PLEX POWER, COMPOSIÇÃO (88% PA + 12% PUE) COM GRAMATURA DE 320 G/M², NA COR PANTONE 341 (VERDE). FECHAMENTO INTERNO ENTRE PERNAS. GANCHO DIANTEIRO E TRASEIRO, COSTURA EM MÁQUINA OVERLOCK PONTO CADEIA. NA PERNA DIREITA DEVE SER BORDADO O BRASÃO DO MUNICÍPIO CONFORME ARTE EM ANEXO, MEDINDO 8 CM DE ALTURA POR 7,5 CM DE LARGURA, PARA TODOS OS TAMANHOS. DEVERÁ TER CÓS LISO ANATÔMICO COM ELÁSTICO COM 1CM, COM APLICAÇÃO EM MÁQUINA DE 4 OU 12 AGULHAS. A BARRA DEVERÁ TER 2,5 CM COM COSTURA EM MÁQUINA RETA. DEVERÁ SER APRESENTADO LAUDO TÉCNICO. TAMANHO M. CONFORME ARTE DISPONIBILIZADA PELA SECRETARIA DE EDUCAÇÃO E CULTURA.**Tratamento Diferenciado:** -**Aplicabilidade Margem de Preferência:** Não**Quantidade:** 20**Valor Máximo Aceitável:** R\$ 59,6600**Situação:** Homologado**Unidade de fornecimento:** UNIDADE**Intervalo Mínimo entre Lances:** R\$ 0,01**Adjudicado para:** JAVE CHAMMA UNIFORMES LTDA , pelo melhor lance de R\$ 32,0000 e a quantidade de 20 UNIDADE .

Eventos do Item			
Evento	Data	Nome	Observações
Adjudicado	03/02/2023 14:58:07	-	Adjudicação individual da proposta. Fornecedor:JAVE CHAMMA UNIFORMES LTDA, CNPJ/CPF:23.627.290/0001-01, Melhor lance : R\$ 32,0000
Homologado	03/02/2023 14:59:46	AMERICO BELLE	

Item: 31 - Grupo 2**Descrição:** Confecção - bordado - aviamento de roupa / fardamento / camiseta**Descrição Complementar:** SHORT FEMININO. CORPO CONFECCIONADO EM POLI PLEX POWER, COMPOSIÇÃO (88% PA + 12% PUE) COM GRAMATURA DE 320 G/M², NA COR PANTONE 341 (VERDE). FECHAMENTO INTERNO ENTRE PERNAS. GANCHO DIANTEIRO E TRASEIRO, COSTURA EM MÁQUINA OVERLOCK PONTO CADEIA. NA PERNA DIREITA DEVE SER BORDADO O BRASÃO DO MUNICÍPIO CONFORME ARTE EM ANEXO, MEDINDO 8 CM DE ALTURA POR 7,5 CM DE LARGURA, PARA TODOS OS TAMANHOS. DEVERÁ TER CÓS LISO ANATÔMICO COM ELÁSTICO COM 1CM, COM APLICAÇÃO EM MÁQUINA DE 4 OU 12 AGULHAS. A BARRA DEVERÁ TER 2,5 CM COM COSTURA EM MÁQUINA RETA. DEVERÁ SER APRESENTADO LAUDO TÉCNICO. TAMANHO P. CONFORME ARTE DISPONIBILIZADA PELA SECRETARIA DE EDUCAÇÃO E CULTURA.**Tratamento Diferenciado:** -**Aplicabilidade Margem de Preferência:** Não**Quantidade:** 42**Valor Máximo Aceitável:** R\$ 58,9900**Situação:** Homologado**Unidade de fornecimento:** UNIDADE**Intervalo Mínimo entre Lances:** R\$ 0,01**Adjudicado para:** JAVE CHAMMA UNIFORMES LTDA , pelo melhor lance de R\$ 32,0000 e a quantidade de 42 UNIDADE .

Eventos do Item			
Evento	Data	Nome	Observações
Adjudicado	03/02/2023 14:58:07	-	Adjudicação individual da proposta. Fornecedor:JAVE CHAMMA UNIFORMES LTDA, CNPJ/CPF:23.627.290/0001-01, Melhor lance : R\$ 32,0000
Homologado	03/02/2023 14:59:47	AMERICO BELLE	

Item: 32 - Grupo 2**Descrição:** Confecção - bordado - aviamento de roupa / fardamento / camiseta**Descrição Complementar:** SHORT MASCULINO. CORPO CONFECCIONADO EM MICROFIBRA, 100% POLIÉSTER, GRAMATURA DE 167 KG/M², IGUAL OU SUPERIOR A SELETET PLUS, NA COR PANTONE 341 (VERDE). COM BOLSO TRASEIRO DO LADO DIREITO CHAPADO COM APLICAÇÃO EM MÁQUINA RETA DE 2 (DUAS) AGULHAS, FECHAMENTO INTERNO ENTRE PERNAS. GANCHO DIANTEIRO E TRASEIRO, COSTURA EM MÁQUINA OVERLOCK PONTO CADEIA. NA PERNA DIREITA DEVE SER ESTAMPADO, ATRAVÉS DO PROCESSO DE SILK SCREEN, O BRASÃO DO MUNICÍPIO CONFORME ARTE EM ANEXO, MEDINDO 8 CM DE ALTURA POR 7,5 CM DE LARGURA, PARA TODOS OS TAMANHOS. DEVERÁ TER ELÁSTICO NA CINTURA COM 3CM, COM APLICAÇÃO EM MÁQUINA DE 4 OU 12 AGULHAS. A BARRA DEVERÁ TER 2,5 CM COM COSTURA EM MÁQUINA RETA. DEVERÁ SER APRESENTADO LAUDO TÉCNICO. TAMANHO 10. CONFORME ARTE DISPONIBILIZADA PELA SECRETARIA DE EDUCAÇÃO E CULTURA.**Tratamento Diferenciado:** -**Aplicabilidade Margem de Preferência:** Não**Quantidade:** 185**Valor Máximo Aceitável:** R\$ 49,3300**Situação:** Homologado**Unidade de fornecimento:** UNIDADE**Intervalo Mínimo entre Lances:** R\$ 0,01**Adjudicado para:** JAVE CHAMMA UNIFORMES LTDA , pelo melhor lance de R\$ 18,5000 e a quantidade de 185 UNIDADE .

Eventos do Item			
Evento	Data	Nome	Observações
Adjudicado	03/02/2023 14:58:08	-	Adjudicação individual da proposta. Fornecedor:JAVE CHAMMA UNIFORMES LTDA, CNPJ/CPF:23.627.290/0001-01, Melhor lance : R\$ 18,5000
Homologado	03/02/2023 14:59:48	AMERICO BELLE	

Item: 33 - Grupo 2**Descrição:** Confecção - bordado - aviamento de roupa / fardamento / camiseta

Descrição Complementar: SHORT MASCULINO. CORPO CONFECCIONADO EM MICROFIBRA, 100% POLIÉSTER, GRAMATURA DE 167 KG/M2. IGUAL OU SUPERIOR A SELETTEL PLUS, NA COR PANTONE 341 (VERDE). COM BOLSO TRASEIRO DO LADO DIREITO CHAPADO COM APLICAÇÃO EM MÁQUINA RETA DE 2 (DUAS) AGULHAS, FECHAMENTO INTERNO ENTRE PERNAS. GANCHO DIANTEIRO E TRASEIRO, COSTURA EM MÁQUINA OVERLOCK PONTO CADEIA. NA PERNAS DIREITA DE VER SER ESTAMPADO, ATRAVÉS DO PROCESSO DE SILK SCREEN, O BRASÃO DO MUNICÍPIO CONFORME ARTE EM ANEXO, MEDINDO 8 CM DE ALTURA POR 7,5 CM DE LARGURA, PARA TODOS OS TAMANHOS. DEVERÁ TER ELÁSTICO NA CINTURA COM 3CM, COM APLICAÇÃO EM MÁQUINA DE 4 OU 12 AGULHAS. A BARRA DEVERÁ TER 2,5 CM COM COSTURA EM MÁQUINA RETA. DEVERÁ SER APRESENTADO LAUDO TÉCNICO. TAMANHO 12. CONFORME ARTE DISPONIBILIZADA PELA SECRETARIA DE EDUCAÇÃO E CULTURA.

Tratamento Diferenciado: -**Aplicabilidade Margem de Preferência:** Não**Quantidade:** 200**Unidade de fornecimento:** UNIDADE**Valor Máximo Aceitável:** R\$ 50,3300**Intervalo Mínimo entre Lances:** R\$ 0,01**Situação:** Homologado**Adjudicado para:** JAVE CHAMMA UNIFORMES LTDA , pelo melhor lance de R\$ 19,8000 e a quantidade de 200 UNIDADE .**Eventos do Item**

Evento	Data	Nome	Observações
Adjudicado	03/02/2023 14:58:09	-	Adjudicação individual da proposta. Fornecedor:JAVE CHAMMA UNIFORMES LTDA, CNPJ/CPF:23.627.290/0001-01, Melhor lance : R\$ 19,8000
Homologado	03/02/2023 14:59:49	AMERICO BELLE	

Item: 34 - Grupo 2**Descrição:** Confecção - bordado - aviamento de roupa / fardamento / camiseta

Descrição Complementar: SHORT MASCULINO. CORPO CONFECCIONADO EM MICROFIBRA, 100% POLIÉSTER, GRAMATURA DE 167 KG/M2. IGUAL OU SUPERIOR A SELETTEL PLUS, NA COR PANTONE 341 (VERDE). COM BOLSO TRASEIRO DO LADO DIREITO CHAPADO COM APLICAÇÃO EM MÁQUINA RETA DE 2 (DUAS) AGULHAS, FECHAMENTO INTERNO ENTRE PERNAS. GANCHO DIANTEIRO E TRASEIRO, COSTURA EM MÁQUINA OVERLOCK PONTO CADEIA. NA PERNAS DIREITA DE VER SER ESTAMPADO, ATRAVÉS DO PROCESSO DE SILK SCREEN, O BRASÃO DO MUNICÍPIO CONFORME ARTE EM ANEXO, MEDINDO 8 CM DE ALTURA POR 7,5 CM DE LARGURA, PARA TODOS OS TAMANHOS. DEVERÁ TER ELÁSTICO NA CINTURA COM 3CM, COM APLICAÇÃO EM MÁQUINA DE 4 OU 12 AGULHAS. A BARRA DEVERÁ TER 2,5 CM COM COSTURA EM MÁQUINA RETA. DEVERÁ SER APRESENTADO LAUDO TÉCNICO. TAMANHO 14. CONFORME ARTE DISPONIBILIZADA PELA SECRETARIA DE EDUCAÇÃO E CULTURA.

Tratamento Diferenciado: -**Aplicabilidade Margem de Preferência:** Não**Quantidade:** 90**Unidade de fornecimento:** UNIDADE**Valor Máximo Aceitável:** R\$ 50,3300**Intervalo Mínimo entre Lances:** R\$ 0,01**Situação:** Homologado**Adjudicado para:** JAVE CHAMMA UNIFORMES LTDA , pelo melhor lance de R\$ 19,8000 e a quantidade de 90 UNIDADE .**Eventos do Item**

Evento	Data	Nome	Observações
Adjudicado	03/02/2023 14:58:09	-	Adjudicação individual da proposta. Fornecedor:JAVE CHAMMA UNIFORMES LTDA, CNPJ/CPF:23.627.290/0001-01, Melhor lance : R\$ 19,8000
Homologado	03/02/2023 14:59:50	AMERICO BELLE	

Item: 35 - Grupo 2**Descrição:** Confecção - bordado - aviamento de roupa / fardamento / camiseta

Descrição Complementar: SHORT MASCULINO. CORPO CONFECCIONADO EM MICROFIBRA, 100% POLIÉSTER, GRAMATURA DE 167 KG/M2. IGUAL OU SUPERIOR A SELETTEL PLUS, NA COR PANTONE 341 (VERDE). COM BOLSO TRASEIRO DO LADO DIREITO CHAPADO COM APLICAÇÃO EM MÁQUINA RETA DE 2 (DUAS) AGULHAS, FECHAMENTO INTERNO ENTRE PERNAS. GANCHO DIANTEIRO E TRASEIRO, COSTURA EM MÁQUINA OVERLOCK PONTO CADEIA. NA PERNAS DIREITA DE VER SER ESTAMPADO, ATRAVÉS DO PROCESSO DE SILK SCREEN, O BRASÃO DO MUNICÍPIO CONFORME ARTE EM ANEXO, MEDINDO 8 CM DE ALTURA POR 7,5 CM DE LARGURA, PARA TODOS OS TAMANHOS. DEVERÁ TER ELÁSTICO NA CINTURA COM 3CM, COM APLICAÇÃO EM MÁQUINA DE 4 OU 12 AGULHAS. A BARRA DEVERÁ TER 2,5 CM COM COSTURA EM MÁQUINA RETA. DEVERÁ SER APRESENTADO LAUDO TÉCNICO. TAMANHO 16. CONFORME ARTE DISPONIBILIZADA PELA SECRETARIA DE EDUCAÇÃO E CULTURA.

Tratamento Diferenciado: -**Aplicabilidade Margem de Preferência:** Não**Quantidade:** 70**Unidade de fornecimento:** UNIDADE**Valor Máximo Aceitável:** R\$ 50,3300**Intervalo Mínimo entre Lances:** R\$ 0,01**Situação:** Homologado**Adjudicado para:** JAVE CHAMMA UNIFORMES LTDA , pelo melhor lance de R\$ 19,8000 e a quantidade de 70 UNIDADE .**Eventos do Item**

Evento	Data	Nome	Observações
Adjudicado	03/02/2023 14:58:10	-	Adjudicação individual da proposta. Fornecedor:JAVE CHAMMA UNIFORMES LTDA, CNPJ/CPF:23.627.290/0001-01, Melhor lance : R\$ 19,8000
Homologado	03/02/2023 14:59:51	AMERICO BELLE	

Item: 36 - Grupo 2**Descrição:** Confecção - bordado - aviamento de roupa / fardamento / camiseta**Descrição Complementar:** SHORT MASCULINO. CORPO CONFECCIONADO EM MICROFIBRA, 100% POLIÉSTER, GRAMATURA DE 167 KG/M2. IGUAL OU SUPERIOR A SELETEL PLUS, NA COR PANTONE 341 (VERDE). COM BOLSO TRASEIRO DO LADO DIREITO CHAPADO COM APLICAÇÃO EM MÁQUINA RETA DE 2 (DUAS) AGULHAS, FECHAMENTO INTERNO ENTRE PERNAS. GANCHO DIANTEIRO E TRASEIRO, COSTURA EM MÁQUINA OVERLOCK PONTO CADEIA. NA PERNA DIREITA DE VER SER ESTAMPADO, ATRAVÉS DO PROCESSO DE SILK SCREEN, O BRASÃO DO MUNICÍPIO CONFORME ARTE EM ANEXO, MEDINDO 8 CM DE ALTURA POR 7,5 CM DE LARGURA, PARA TODOS OS TAMANHOS. DEVERÁ TER ELÁSTICO NA CINTURA COM 3CM, COM APLICAÇÃO EM MÁQUINA DE 4 OU 12 AGULHAS. A BARRA DEVERÁ TER 2,5 CM COM COSTURA EM MÁQUINA RETA. DEVERÁ SER APRESENTADO LAUDO TÉCNICO. TAMANHO 4. CONFORME ARTE DISPONIBILIZADA PELA SECRETARIA DE EDUCAÇÃO E CULTURA.**Tratamento Diferenciado:** -**Aplicabilidade Margem de Preferência:** Não**Quantidade:** 50**Valor Máximo Aceitável:** R\$ 48,6600**Situação:** Homologado**Unidade de fornecimento:** UNIDADE**Intervalo Mínimo entre Lances:** R\$ 0,01**Adjudicado para:** JAVE CHAMMA UNIFORMES LTDA , pelo melhor lance de R\$ 18,5000 e a quantidade de 50 UNIDADE .

Eventos do Item			
Evento	Data	Nome	Observações
Adjudicado	03/02/2023 14:58:11	-	Adjudicação individual da proposta. Fornecedor:JAVE CHAMMA UNIFORMES LTDA, CNPJ/CPF:23.627.290/0001-01, Melhor lance : R\$ 18,5000
Homologado	03/02/2023 14:59:52	AMERICO BELLE	

Item: 37 - Grupo 2**Descrição:** Confecção - bordado - aviamento de roupa / fardamento / camiseta**Descrição Complementar:** SHORT MASCULINO. CORPO CONFECCIONADO EM MICROFIBRA, 100% POLIÉSTER, GRAMATURA DE 167 KG/M2. IGUAL OU SUPERIOR A SELETEL PLUS, NA COR PANTONE 341 (VERDE). COM BOLSO TRASEIRO DO LADO DIREITO CHAPADO COM APLICAÇÃO EM MÁQUINA RETA DE 2 (DUAS) AGULHAS, FECHAMENTO INTERNO ENTRE PERNAS. GANCHO DIANTEIRO E TRASEIRO, COSTURA EM MÁQUINA OVERLOCK PONTO CADEIA. NA PERNA DIREITA DE VER SER ESTAMPADO, ATRAVÉS DO PROCESSO DE SILK SCREEN, O BRASÃO DO MUNICÍPIO CONFORME ARTE EM ANEXO, MEDINDO 8 CM DE ALTURA POR 7,5 CM DE LARGURA, PARA TODOS OS TAMANHOS. DEVERÁ TER ELÁSTICO NA CINTURA COM 3CM, COM APLICAÇÃO EM MÁQUINA DE 4 OU 12 AGULHAS. A BARRA DEVERÁ TER 2,5 CM COM COSTURA EM MÁQUINA RETA. DEVERÁ SER APRESENTADO LAUDO TÉCNICO. TAMANHO 6. CONFORME ARTE DISPONIBILIZADA PELA SECRETARIA DE EDUCAÇÃO E CULTURA.**Tratamento Diferenciado:** -**Aplicabilidade Margem de Preferência:** Não**Quantidade:** 170**Valor Máximo Aceitável:** R\$ 48,6600**Situação:** Homologado**Unidade de fornecimento:** UNIDADE**Intervalo Mínimo entre Lances:** R\$ 0,01**Adjudicado para:** JAVE CHAMMA UNIFORMES LTDA , pelo melhor lance de R\$ 18,5000 e a quantidade de 170 UNIDADE .

Eventos do Item			
Evento	Data	Nome	Observações
Adjudicado	03/02/2023 14:58:12	-	Adjudicação individual da proposta. Fornecedor:JAVE CHAMMA UNIFORMES LTDA, CNPJ/CPF:23.627.290/0001-01, Melhor lance : R\$ 18,5000
Homologado	03/02/2023 14:59:52	AMERICO BELLE	

Item: 38 - Grupo 2**Descrição:** Confecção - bordado - aviamento de roupa / fardamento / camiseta**Descrição Complementar:** SHORT MASCULINO. CORPO CONFECCIONADO EM MICROFIBRA, 100% POLIÉSTER, GRAMATURA DE 167 KG/M2. IGUAL OU SUPERIOR A SELETEL PLUS, NA COR PANTONE 341 (VERDE). COM BOLSO TRASEIRO DO LADO DIREITO CHAPADO COM APLICAÇÃO EM MÁQUINA RETA DE 2 (DUAS) AGULHAS, FECHAMENTO INTERNO ENTRE PERNAS. GANCHO DIANTEIRO E TRASEIRO, COSTURA EM MÁQUINA OVERLOCK PONTO CADEIA. NA PERNA DIREITA DE VER SER ESTAMPADO, ATRAVÉS DO PROCESSO DE SILK SCREEN, O BRASÃO DO MUNICÍPIO CONFORME ARTE EM ANEXO, MEDINDO 8 CM DE ALTURA POR 7,5 CM DE LARGURA, PARA TODOS OS TAMANHOS. DEVERÁ TER ELÁSTICO NA CINTURA COM 3CM, COM APLICAÇÃO EM MÁQUINA DE 4 OU 12 AGULHAS. A BARRA DEVERÁ TER 2,5 CM COM COSTURA EM MÁQUINA RETA. DEVERÁ SER APRESENTADO LAUDO TÉCNICO. TAMANHO 8. CONFORME ARTE DISPONIBILIZADA PELA SECRETARIA DE EDUCAÇÃO E CULTURA.**Tratamento Diferenciado:** -**Aplicabilidade Margem de Preferência:** Não**Quantidade:** 200**Valor Máximo Aceitável:** R\$ 49,3300**Situação:** Homologado**Unidade de fornecimento:** UNIDADE**Intervalo Mínimo entre Lances:** R\$ 0,01**Adjudicado para:** JAVE CHAMMA UNIFORMES LTDA , pelo melhor lance de R\$ 18,5000 e a quantidade de 200 UNIDADE .

Eventos do Item			
Evento	Data	Nome	Observações
Adjudicado	03/02/2023 14:58:12	-	Adjudicação individual da proposta. Fornecedor:JAVE CHAMMA UNIFORMES LTDA, CNPJ/CPF:23.627.290/0001-01, Melhor lance : R\$ 18,5000
Homologado	03/02/2023 14:59:53	AMERICO BELLE	

Qtde Total de Registros: 44

Página: 2 de 3

Atenção: Clique em "Imprimir o Relatório" para visualizar a versão deste Termo para impressão.

 Imprimir o
Relatório

Página Anterior

Próxima Página

Ir para Página

Voltar



GOVERNO DO ESTADO DO PARANÁ
PREFEITURA MUNICIPAL DE CAPANEMA

Termo de Homologação do Pregão Eletrônico
Pregão Nº 00121/2022 (SRP) - (Decreto Nº 10.024/2019)

Às 14:59 horas do dia 03 de fevereiro de 2023, após constatada a regularidade dos atos procedimentais, a autoridade competente, Sr. AMERICO BELLE, HOMOLOGA a adjudicação referente ao Processo nº 121, Pregão nº 00121/2022.

Resultado da Homologação

Item: 39 - Grupo 2

Descrição: Confecção - bordado - aviamento de roupa / fardamento / camiseta

Descrição Complementar: SHORT MASCULINO. CORPO CONFECCIONADO EM MICROFIBRA, 100% POLIÉSTER, GRAMATURA DE 167 KG/M2. IGUAL OU SUPERIOR A SELETTEL PLUS, NA COR PANTONE 341 (VERDE). COM BOLSO TRASEIRO DO LADO DIREITO CHAPADO COM APLICAÇÃO EM MÁQUINA RETA DE 2 (DUAS) AGULHAS, FECHAMENTO INTERNO ENTRE PERNAS. GANCHO DIANTEIRO E TRASEIRO, COSTURA EM MÁQUINA OVERLOCK PONTO CADEIA. NA PERNA DIREITA DE VER SER ESTAMPADO, ATRAVÉS DO PROCESSO DE SILK SCREEN, O BRASÃO DO MUNICÍPIO CONFORME ARTE EM ANEXO, MEDINDO 8 CM DE ALTURA POR 7,5 CM DE LARGURA, PARA TODOS OS TAMANHOS. DEVERÁ TER ELÁSTICO NA CINTURA COM 3CM, COM APLICAÇÃO EM MÁQUINA DE 4 OU 12 AGULHAS. A BARRA DEVERÁ TER 2,5 CM COM COSTURA EM MÁQUINA RETA. DEVERÁ SER APRESENTADO LAUDO TÉCNICO. TAMANHO G. CONFORME ARTE DISPONIBILIZADA PELA SECRETARIA DE EDUCAÇÃO E CULTURA.

Tratamento Diferenciado: -

Aplicabilidade Margem de Preferência: Não

Quantidade: 15

Valor Máximo Aceitável: R\$ 51,9900

Situação: Homologado

Unidade de fornecimento: UNIDADE

Intervalo Mínimo entre Lances: R\$ 0,01

Adjudicado para: JAVE CHAMMA UNIFORMES LTDA , pelo melhor lance de R\$ 22,9800 e a quantidade de 15 UNIDADE .

Eventos do Item

Evento	Data	Nome	Observações
Adjudicado	03/02/2023 14:58:13	-	Adjudicação individual da proposta. Fornecedor:JAVE CHAMMA UNIFORMES LTDA, CNPJ/CPF:23.627.290/0001-01, Melhor lance : R\$ 22,9800
Homologado	03/02/2023 14:59:54	AMERICO BELLE	

Item: 40 - Grupo 2

Descrição: Confecção - bordado - aviamento de roupa / fardamento / camiseta

Descrição Complementar: SHORT MASCULINO. CORPO CONFECCIONADO EM MICROFIBRA, 100% POLIÉSTER, GRAMATURA DE 167 KG/M2. IGUAL OU SUPERIOR A SELETTEL PLUS, NA COR PANTONE 341 (VERDE). COM BOLSO TRASEIRO DO LADO DIREITO CHAPADO COM APLICAÇÃO EM MÁQUINA RETA DE 2 (DUAS) AGULHAS, FECHAMENTO INTERNO ENTRE PERNAS. GANCHO DIANTEIRO E TRASEIRO, COSTURA EM MÁQUINA OVERLOCK PONTO CADEIA. NA PERNA DIREITA DE VER SER ESTAMPADO, ATRAVÉS DO PROCESSO DE SILK SCREEN, O BRASÃO DO MUNICÍPIO CONFORME ARTE EM ANEXO, MEDINDO 8 CM DE ALTURA POR 7,5 CM DE LARGURA, PARA TODOS OS TAMANHOS. DEVERÁ TER ELÁSTICO NA CINTURA COM 3CM, COM APLICAÇÃO EM MÁQUINA DE 4 OU 12 AGULHAS. A BARRA DEVERÁ TER 2,5 CM COM COSTURA EM MÁQUINA RETA. DEVERÁ SER APRESENTADO LAUDO TÉCNICO. TAMANHO M. CONFORME ARTE DISPONIBILIZADA PELA SECRETARIA DE EDUCAÇÃO E CULTURA.

Tratamento Diferenciado: -

Aplicabilidade Margem de Preferência: Não

Quantidade: 15

Valor Máximo Aceitável: R\$ 51,3300

Situação: Homologado

Unidade de fornecimento: UNIDADE

Intervalo Mínimo entre Lances: R\$ 0,01

Adjudicado para: JAVE CHAMMA UNIFORMES LTDA , pelo melhor lance de R\$ 22,9800 e a quantidade de 15 UNIDADE .

Eventos do Item

Evento	Data	Nome	Observações
Adjudicado	03/02/2023 14:58:14	-	Adjudicação individual da proposta. Fornecedor:JAVE CHAMMA UNIFORMES LTDA, CNPJ/CPF:23.627.290/0001-01, Melhor lance : R\$ 22,9800
Homologado	03/02/2023 14:59:55	AMERICO BELLE	

Item: 41 - Grupo 2

Descrição: Confecção - bordado - aviamento de roupa / fardamento / camiseta

Descrição Complementar: SHORT MASCULINO. CORPO CONFECCIONADO EM MICROFIBRA, 100% POLIÉSTER, GRAMATURA DE 167 KG/M2. IGUAL OU SUPERIOR A SELETTEL PLUS, NA COR PANTONE 341 (VERDE). COM BOLSO TRASEIRO DO LADO DIREITO CHAPADO COM APLICAÇÃO EM MÁQUINA RETA DE 2 (DUAS) AGULHAS, FECHAMENTO INTERNO ENTRE PERNAS. GANCHO DIANTEIRO E TRASEIRO, COSTURA EM MÁQUINA OVERLOCK PONTO CADEIA. NA PERNA DIREITA DE VER SER ESTAMPADO, ATRAVÉS DO PROCESSO DE SILK SCREEN, O BRASÃO DO MUNICÍPIO CONFORME ARTE EM ANEXO, MEDINDO 8 CM DE ALTURA POR 7,5 CM DE LARGURA, PARA TODOS OS TAMANHOS. DEVERÁ TER ELÁSTICO NA CINTURA COM 3CM, COM APLICAÇÃO EM MÁQUINA DE 4 OU 12 AGULHAS. A BARRA DEVERÁ TER 2,5 CM COM COSTURA EM MÁQUINA RETA. DEVERÁ SER APRESENTADO LAUDO TÉCNICO. TAMANHO P. CONFORME ARTE DISPONIBILIZADA PELA SECRETARIA DE EDUCAÇÃO E CULTURA.

Tratamento Diferenciado: -

Aplicabilidade Margem de Preferência: Não

Quantidade: 36

Valor Máximo Aceitável: R\$ 51,3300

Situação: Homologado

Unidade de fornecimento: UNIDADE

Intervalo Mínimo entre Lances: R\$ 0,01

Adjudicado para: JAVE CHAMMA UNIFORMES LTDA , pelo melhor lance de R\$ 22,9800 e a quantidade de 36 UNIDADE .

Eventos do Item			
Evento	Data	Nome	Observações
Adjudicado	03/02/2023 14:58:15	-	Adjudicação individual da proposta. Fornecedor:JAVE CHAMMA UNIFORMES LTDA, CNPJ/CPF:23.627.290/0001-01, Melhor lance : R\$ 22,9800
Homologado	03/02/2023 14:59:56	AMERICO BELLE	

Item: 42 - Grupo 2

Descrição: Confeção - bordado - aviamento de roupa / fardamento / camiseta

Descrição Complementar: SHORT MASCULINO. CORPO CONFECCIONADO EM MICROFIBRA, 100% POLIÉSTER, GRAMATURA DE 167 KG/M2. IGUAL OU SUPERIOR A SELETTEL PLUS, NA COR PANTONE 341 (VERDE). COM BOLSO TRASEIRO DO LADO DIREITO CHAPADO COM APLICAÇÃO EM MÁQUINA RETA DE 2 (DUAS) AGULHAS, FECHAMENTO INTERNO ENTRE PERNAS. GANCHO DIANTEIRO E TRASEIRO, COSTURA EM MÁQUINA OVERLOCK PONTO CADEIA. NA PERNA DIREITA DEVE SER ESTAMPADO, ATRAVÉS DO PROCESSO DE SILK SCREEN, O BRASÃO DO MUNICÍPIO CONFORME ARTE EM ANEXO, MEDINDO 8 CM DE ALTURA POR 7,5 CM DE LARGURA, PARA TODOS OS TAMANHOS. DEVERÁ TER ELÁSTICO NA CINTURA COM 3CM, COM APLICAÇÃO EM MÁQUINA DE 4 OU 12 AGULHAS. A BARRA DEVERÁ TER 2,5 CM COM COSTURA EM MÁQUINA RETA. DEVERÁ SER APRESENTADO LAUDO TÉCNICO. TAMANHO GG. CONFORME ARTE DISPONIBILIZADA PELA SECRETARIA DE EDUCAÇÃO E CULTURA.

Tratamento Diferenciado: -

Aplicabilidade Margem de Preferência: Não

Quantidade: 10

Valor Máximo Aceitável: R\$ 51,9900

Situação: Homologado

Unidade de fornecimento: UNIDADE

Intervalo Mínimo entre Lances: R\$ 0,01

Adjudicado para: JAVE CHAMMA UNIFORMES LTDA , pelo melhor lance de R\$ 22,9800 e a quantidade de 10 UNIDADE .

Eventos do Item			
Evento	Data	Nome	Observações
Adjudicado	03/02/2023 14:58:15	-	Adjudicação individual da proposta. Fornecedor:JAVE CHAMMA UNIFORMES LTDA, CNPJ/CPF:23.627.290/0001-01, Melhor lance : R\$ 22,9800
Homologado	03/02/2023 14:59:57	AMERICO BELLE	

Qtde Total de Registros: 44

Página: 3 de 3

Atenção: Clique em "Imprimir o Relatório" para visualizar a versão deste Termo para impressão.

 Imprimir o
Relatório

[Página Anterior](#)

[Ir para Página](#)

[Voltar](#)



GOVERNO DO ESTADO DO PARANÁ
PREFEITURA MUNICIPAL DE CAPANEMA

Termo de Homologação do Pregão Eletrônico
Pregão Nº 00121/2022 (SRP) - (Decreto Nº 10.024/2019)

Às 14:59 horas do dia 03 de fevereiro de 2023, após constatada a regularidade dos atos procedimentais, a autoridade competente, Sr. AMERICO BELLE, HOMOLOGA a adjudicação referente ao Processo nº 121, Pregão nº 00121/2022.

Resultado da Homologação

Grupo 1

Tratamento Diferenciado: -

Aplicabilidade Margem de Preferência: Não

Critério de Valor: R\$ 12.315,3400

Situação: Homologado

Adjudicado para: UNILIMA UNIFORMES E CONFECCOES LTDA , pelo melhor lance de R\$ 6.473,4000 .

Itens do grupo:

- 1 - Confecção - bordado - aviamento de roupa / fardamento / camiseta
- 2 - Confecção - bordado - aviamento de roupa / fardamento / camiseta
- 3 - Confecção - bordado - aviamento de roupa / fardamento / camiseta
- 4 - Confecção - bordado - aviamento de roupa / fardamento / camiseta
- 5 - Confecção - bordado - aviamento de roupa / fardamento / camiseta
- 6 - Confecção - bordado - aviamento de roupa / fardamento / camiseta
- 7 - Confecção - bordado - aviamento de roupa / fardamento / camiseta
- 8 - Confecção - bordado - aviamento de roupa / fardamento / camiseta
- 9 - Confecção - bordado - aviamento de roupa / fardamento / camiseta

Grupo 2**Tratamento Diferenciado:** -**Aplicabilidade Margem de Preferência:** Não**Critério de Valor:** R\$ 194.090,5700**Situação:** Homologado**Adjudicado para:** JAVE CHAMMA UNIFORMES LTDA , pelo melhor lance de R\$ 96.361,9800 .**Itens do grupo:**

- 10 - Confeção - bordado - aviamento de roupa / fardamento / camiseta
- 11 - Confeção - bordado - aviamento de roupa / fardamento / camiseta
- 12 - Confeção - bordado - aviamento de roupa / fardamento / camiseta
- 13 - Confeção - bordado - aviamento de roupa / fardamento / camiseta
- 14 - Confeção - bordado - aviamento de roupa / fardamento / camiseta
- 15 - Confeção - bordado - aviamento de roupa / fardamento / camiseta
- 16 - Confeção - bordado - aviamento de roupa / fardamento / camiseta
- 17 - Confeção - bordado - aviamento de roupa / fardamento / camiseta
- 18 - Confeção - bordado - aviamento de roupa / fardamento / camiseta
- 19 - Confeção - bordado - aviamento de roupa / fardamento / camiseta
- 20 - Confeção - bordado - aviamento de roupa / fardamento / camiseta
- 21 - Confeção - bordado - aviamento de roupa / fardamento / camiseta
- 22 - Confeção - bordado - aviamento de roupa / fardamento / camiseta
- 23 - Confeção - bordado - aviamento de roupa / fardamento / camiseta
- 24 - Confeção - bordado - aviamento de roupa / fardamento / camiseta
- 25 - Confeção - bordado - aviamento de roupa / fardamento / camiseta
- 26 - Confeção - bordado - aviamento de roupa / fardamento / camiseta
- 27 - Confeção - bordado - aviamento de roupa / fardamento / camiseta
- 28 - Confeção - bordado - aviamento de roupa / fardamento / camiseta
- 29 - Confeção - bordado - aviamento de roupa / fardamento / camiseta
- 30 - Confeção - bordado - aviamento de roupa / fardamento / camiseta
- 31 - Confeção - bordado - aviamento de roupa / fardamento / camiseta
- 32 - Confeção - bordado - aviamento de roupa / fardamento / camiseta
- 33 - Confeção - bordado - aviamento de roupa / fardamento / camiseta
- 34 - Confeção - bordado - aviamento de roupa / fardamento / camiseta
- 35 - Confeção - bordado - aviamento de roupa / fardamento / camiseta
- 36 - Confeção - bordado - aviamento de roupa / fardamento / camiseta
- 37 - Confeção - bordado - aviamento de roupa / fardamento / camiseta
- 38 - Confeção - bordado - aviamento de roupa / fardamento / camiseta
- 39 - Confeção - bordado - aviamento de roupa / fardamento / camiseta
- 40 - Confeção - bordado - aviamento de roupa / fardamento / camiseta
- 41 - Confeção - bordado - aviamento de roupa / fardamento / camiseta
- 42 - Confeção - bordado - aviamento de roupa / fardamento / camiseta

Item: 1 - Grupo 1**Descrição:** Confeção - bordado - aviamento de roupa / fardamento / camiseta**Descrição Complementar:** CAMISETAS EM TECIDO DRY SPORT, GRAMATURA 125G/M2, COM 100% POLIÉSTER, COR BRANCA, COM A INSCRIÇÃO DO PROGRAMA PROERD. TAMANHO 10. CONFORME ARTE DISPONIBILIZADA PELA SECRETARIA DE EDUCAÇÃO, CULTURA E ESPORTE.**Tratamento Diferenciado:** -**Aplicabilidade Margem de Preferência:** Não**Quantidade:** 30**Valor Máximo Aceitável:** R\$ 28,5600**Situação:** Homologado**Unidade de fornecimento:** UNIDADE**Intervalo Mínimo entre Lances:** R\$ 0,01**Adjudicado para:** UNILIMA UNIFORMES E CONFECÇÕES LTDA , pelo melhor lance de R\$ 14,9800 e a quantidade de 30 UNIDADE .

Eventos do Item			
Evento	Data	Nome	Observações
Adjudicado	03/02/2023 14:57:07	-	Adjudicação individual da proposta. Fornecedor:UNILIMA UNIFORMES E CONFECÇÕES LTDA, CNPJ/CPF:18.250.413/0001-90, Melhor lance : R\$ 14,9800
Adjudicado	03/02/2023 14:57:18	-	Adjudicação individual da proposta. Fornecedor:UNILIMA UNIFORMES E CONFECÇÕES LTDA, CNPJ/CPF:18.250.413/0001-90, Melhor lance : R\$ 14,9800
Homologado	03/02/2023 14:59:08	AMERICO BELLE	

Item: 2 - Grupo 1**Descrição:** Confeção - bordado - aviamento de roupa / fardamento / camiseta**Descrição Complementar:** CAMISETAS EM TECIDO DRY SPORT, GRAMATURA 125G/M2, COM 100% POLIÉSTER, COR BRANCA, COM A INSCRIÇÃO DO PROGRAMA PROERD. TAMANHO 12. CONFORME ARTE DISPONIBILIZADA PELA SECRETARIA DE EDUCAÇÃO, CULTURA E ESPORTE.**Tratamento Diferenciado:** -**Aplicabilidade Margem de Preferência:** Não**Quantidade:** 90**Valor Máximo Aceitável:** R\$ 31,8300**Situação:** Homologado**Unidade de fornecimento:** UNIDADE**Intervalo Mínimo entre Lances:** R\$ 0,01**Adjudicado para:** UNILIMA UNIFORMES E CONFECCOES LTDA , pelo melhor lance de R\$ 16,5400 e a quantidade de 90 UNIDADE .**Eventos do Item**

Evento	Data	Nome	Observações
Adjudicado	03/02/2023 14:57:08	-	Adjudicação individual da proposta. Fornecedor:UNILIMA UNIFORMES E CONFECCOES LTDA, CNPJ/CPF:18.250.413/0001-90, Melhor lance : R\$ 16,5400
Adjudicado	03/02/2023 14:57:19	-	Adjudicação individual da proposta. Fornecedor:UNILIMA UNIFORMES E CONFECCOES LTDA, CNPJ/CPF:18.250.413/0001-90, Melhor lance : R\$ 16,5400
Homologado	03/02/2023 14:59:09	AMERICO BELLE	

Item: 3 - Grupo 1**Descrição:** Confeção - bordado - aviamento de roupa / fardamento / camiseta**Descrição Complementar:** CAMISETAS EM TECIDO DRY SPORT, GRAMATURA 125G/M2, COM 100% POLIÉSTER, COR BRANCA, COM A INSCRIÇÃO DO PROGRAMA PROERD. TAMANHO 14. CONFORME ARTE DISPONIBILIZADA PELA SECRETARIA DE EDUCAÇÃO, CULTURA E ESPORTE.**Tratamento Diferenciado:** -**Aplicabilidade Margem de Preferência:** Não**Quantidade:** 80**Valor Máximo Aceitável:** R\$ 33,2200**Situação:** Homologado**Unidade de fornecimento:** UNIDADE**Intervalo Mínimo entre Lances:** R\$ 0,01**Adjudicado para:** UNILIMA UNIFORMES E CONFECCOES LTDA , pelo melhor lance de R\$ 16,5300 e a quantidade de 80 UNIDADE .**Eventos do Item**

Evento	Data	Nome	Observações
Adjudicado	03/02/2023 14:57:09	-	Adjudicação individual da proposta. Fornecedor:UNILIMA UNIFORMES E CONFECCOES LTDA, CNPJ/CPF:18.250.413/0001-90, Melhor lance : R\$ 16,5300
Adjudicado	03/02/2023 14:57:20	-	Adjudicação individual da proposta. Fornecedor:UNILIMA UNIFORMES E CONFECCOES LTDA, CNPJ/CPF:18.250.413/0001-90, Melhor lance : R\$ 16,5300
Homologado	03/02/2023 14:59:10	AMERICO BELLE	

Item: 4 - Grupo 1**Descrição:** Confeção - bordado - aviamento de roupa / fardamento / camiseta**Descrição Complementar:** CAMISETAS EM TECIDO DRY SPORT, GRAMATURA 125G/M2, COM 100% POLIÉSTER, COR BRANCA, COM A INSCRIÇÃO DO PROGRAMA PROERD. TAMANHO 16. CONFORME ARTE DISPONIBILIZADA PELA SECRETARIA DE EDUCAÇÃO, CULTURA E ESPORTE.**Tratamento Diferenciado:** -**Aplicabilidade Margem de Preferência:** Não**Quantidade:** 50**Valor Máximo Aceitável:** R\$ 32,8800**Situação:** Homologado**Unidade de fornecimento:** UNIDADE**Intervalo Mínimo entre Lances:** R\$ 0,01**Adjudicado para:** UNILIMA UNIFORMES E CONFECCOES LTDA , pelo melhor lance de R\$ 16,5300 e a quantidade de 50 UNIDADE .**Eventos do Item**

Evento	Data	Nome	Observações
Adjudicado	03/02/2023 14:57:10	-	Adjudicação individual da proposta. Fornecedor:UNILIMA UNIFORMES E CONFECCOES LTDA, CNPJ/CPF:18.250.413/0001-90, Melhor lance : R\$ 16,5300
Adjudicado	03/02/2023 14:57:20	-	Adjudicação individual da proposta. Fornecedor:UNILIMA UNIFORMES E CONFECCOES LTDA, CNPJ/CPF:18.250.413/0001-90, Melhor lance : R\$ 16,5300
Homologado	03/02/2023 14:59:11	AMERICO BELLE	

Item: 5 - Grupo 1**Descrição:** Confeção - bordado - aviamento de roupa / fardamento / camiseta**Descrição Complementar:** CAMISETAS EM TECIDO DRY SPORT, GRAMATURA 125G/M2, COM 100% POLIÉSTER, COR BRANCA, COM A INSCRIÇÃO DO PROGRAMA PROERD. TAMANHO G. CONFORME ARTE DISPONIBILIZADA PELA SECRETARIA DE EDUCAÇÃO, CULTURA E ESPORTE.**Tratamento Diferenciado:** -**Aplicabilidade Margem de Preferência:** Não**Quantidade:** 22**Valor Máximo Aceitável:** R\$ 37,1900**Situação:** Homologado**Unidade de fornecimento:** UNIDADE**Intervalo Mínimo entre Lances:** R\$ 0,01**Adjudicado para:** UNILIMA UNIFORMES E CONFECCOES LTDA , pelo melhor lance de R\$ 18,5000 e a quantidade de 22 UNIDADE .

Eventos do Item			
Evento	Data	Nome	Observações
Adjudicado	03/02/2023 14:57:10	-	Adjudicação individual da proposta. Fornecedor: UNILIMA UNIFORMES E CONFECOES LTDA, CNPJ/CPF: 18.250.413/0001-90, Melhor lance : R\$ 18,5000
Adjudicado	03/02/2023 14:57:21	-	Adjudicação individual da proposta. Fornecedor: UNILIMA UNIFORMES E CONFECOES LTDA, CNPJ/CPF: 18.250.413/0001-90, Melhor lance : R\$ 18,5000
Homologado	03/02/2023 14:59:12	AMERICO BELLE	

Item: 6 - Grupo 1

Descrição: Confecção - bordado - aviamento de roupa / fardamento / camiseta

Descrição Complementar: CAMISETAS EM TECIDO DRY SPORT, GRAMATURA 125G/M2, COM 100% POLIÉSTER, COR BRANCA, COM A INSCRIÇÃO DO PROGRAMA PROERD. TAMANHO GG. CONFORME ARTE DISPONIBILIZADA PELA SECRETARIA DE EDUCAÇÃO, CULTURA E ESPORTE.

Tratamento Diferenciado: -

Aplicabilidade Margem de Preferência: Não

Quantidade: 20

Valor Máximo Aceitável: R\$ 37,8400

Situação: Homologado

Unidade de fornecimento: UNIDADE

Intervalo Mínimo entre Lances: R\$ 0,01

Adjudicado para: UNILIMA UNIFORMES E CONFECOES LTDA , pelo melhor lance de R\$ 18,5000 e a quantidade de 20 UNIDADE .

Eventos do Item			
Evento	Data	Nome	Observações
Adjudicado	03/02/2023 14:57:11	-	Adjudicação individual da proposta. Fornecedor: UNILIMA UNIFORMES E CONFECOES LTDA, CNPJ/CPF: 18.250.413/0001-90, Melhor lance : R\$ 18,5000
Adjudicado	03/02/2023 14:57:22	-	Adjudicação individual da proposta. Fornecedor: UNILIMA UNIFORMES E CONFECOES LTDA, CNPJ/CPF: 18.250.413/0001-90, Melhor lance : R\$ 18,5000
Homologado	03/02/2023 14:59:13	AMERICO BELLE	

Item: 7 - Grupo 1

Descrição: Confecção - bordado - aviamento de roupa / fardamento / camiseta

Descrição Complementar: CAMISETAS EM TECIDO DRY SPORT, GRAMATURA 125G/M2, COM 100% POLIÉSTER, COR BRANCA, COM A INSCRIÇÃO DO PROGRAMA PROERD. TAMANHO M. CONFORME ARTE DISPONIBILIZADA PELA SECRETARIA DE EDUCAÇÃO, CULTURA E ESPORTE.

Tratamento Diferenciado: -

Aplicabilidade Margem de Preferência: Não

Quantidade: 22

Valor Máximo Aceitável: R\$ 31,4300

Situação: Homologado

Unidade de fornecimento: UNIDADE

Intervalo Mínimo entre Lances: R\$ 0,01

Adjudicado para: UNILIMA UNIFORMES E CONFECOES LTDA , pelo melhor lance de R\$ 18,5000 e a quantidade de 22 UNIDADE .

Eventos do Item			
Evento	Data	Nome	Observações
Adjudicado	03/02/2023 14:57:12	-	Adjudicação individual da proposta. Fornecedor: UNILIMA UNIFORMES E CONFECOES LTDA, CNPJ/CPF: 18.250.413/0001-90, Melhor lance : R\$ 18,5000
Adjudicado	03/02/2023 14:57:22	-	Adjudicação individual da proposta. Fornecedor: UNILIMA UNIFORMES E CONFECOES LTDA, CNPJ/CPF: 18.250.413/0001-90, Melhor lance : R\$ 18,5000
Homologado	03/02/2023 14:59:13	AMERICO BELLE	

Item: 8 - Grupo 1

Descrição: Confecção - bordado - aviamento de roupa / fardamento / camiseta

Descrição Complementar: CAMISETAS EM TECIDO DRY SPORT, GRAMATURA 125G/M2, COM 100% POLIÉSTER, COR BRANCA, COM A INSCRIÇÃO DO PROGRAMA PROERD. TAMANHO P. CONFORME ARTE DISPONIBILIZADA PELA SECRETARIA DE EDUCAÇÃO, CULTURA E ESPORTE.

Tratamento Diferenciado: -

Aplicabilidade Margem de Preferência: Não

Quantidade: 35

Valor Máximo Aceitável: R\$ 30,0400

Situação: Homologado

Unidade de fornecimento: UNIDADE

Intervalo Mínimo entre Lances: R\$ 0,01

Adjudicado para: UNILIMA UNIFORMES E CONFECOES LTDA , pelo melhor lance de R\$ 18,5000 e a quantidade de 35 UNIDADE .

Eventos do Item			
Evento	Data	Nome	Observações
Adjudicado	03/02/2023 14:57:13	-	Adjudicação individual da proposta. Fornecedor: UNILIMA UNIFORMES E CONFECOES LTDA, CNPJ/CPF: 18.250.413/0001-90, Melhor lance : R\$ 18,5000
Adjudicado	03/02/2023 14:57:23	-	Adjudicação individual da proposta. Fornecedor: UNILIMA UNIFORMES E CONFECOES LTDA, CNPJ/CPF: 18.250.413/0001-90, Melhor lance : R\$ 18,5000
Homologado	03/02/2023 14:59:14	AMERICO BELLE	

Item: 9 - Grupo 1**Descrição:** Confecção - bordado - aviação de roupa / fardamento / camiseta**Descrição Complementar:** CAMISETAS EM TECIDO DRY SPORT, GRAMATURA 125G/M2, COM 100% POLIÉSTER, COR BRANCA, COM A INSCRIÇÃO DO PROGRAMA PROERD. TAMANHO PP. CONFORME ARTE DISPONIBILIZADA PELA SECRETARIA DE EDUCAÇÃO, CULTURA E ESPORTE.**Tratamento Diferenciado:** -**Aplicabilidade Margem de Preferência:** Não**Quantidade:** 30**Valor Máximo Aceitável:** R\$ 32,4800**Situação:** Homologado**Unidade de fornecimento:** UNIDADE**Intervalo Mínimo entre Lances:** R\$ 0,01**Adjudicado para:** UNILIMA UNIFORMES E CONFECOES LTDA , pelo melhor lance de R\$ 18,5000 e a quantidade de 30 UNIDADE .**Eventos do Item**

Evento	Data	Nome	Observações
Adjudicado	03/02/2023 14:57:13	-	Adjudicação individual da proposta. Fornecedor:UNILIMA UNIFORMES E CONFECOES LTDA, CNPJ/CPF:18.250.413/0001-90, Melhor lance : R\$ 18,5000
Adjudicado	03/02/2023 14:57:24	-	Adjudicação individual da proposta. Fornecedor:UNILIMA UNIFORMES E CONFECOES LTDA, CNPJ/CPF:18.250.413/0001-90, Melhor lance : R\$ 18,5000
Homologado	03/02/2023 14:59:15	AMERICO BELLE	

Item: 10 - Grupo 2**Descrição:** Confecção - bordado - aviação de roupa / fardamento / camiseta**Descrição Complementar:** CAMISETA INFANTOJUVENIL (04 A 14 ANOS). CAMISETA DO UNIFORME ESCOLAR MUNICIPAL CAPANEMA/PR. NOME DA ESCOLA: EM BRANCO. TECIDOS: MALHA LISA (CORPO), COMPOSTO POR 67% POLIVISCOSE + 33% VISCOSE ANTI-PILING FIO 30/1 TODA COSTURADA NA OVERLOCK PONTO CADEIA NA COR BRANCA. GOLA E PUNHOS: RIBANA (97%, ALGODÃO + 3% ELASTANO), NA COR PANTONE 341. BARRA: COSTURA DUPLA, BITOLA ESTREITA TAMANHO 2CM. DETALHE OMBRO E MANGAS: VIÉS SOBREPOSTO COM COSTURA 2 AGULHAS NA GALONEIRA COR PANTONE 341 NA FRENTE E PANTONE 187 ATRÁS. LINHA COSTURA: LINHA 120 ALGODÃO PARA OVERLOCK E LINHA 120 POLIÉSTER PARA DEMAIS COSTURAS. ESTAMPA FRONTAL: BRASÃO DA PREFEITURA TAMANHO 6X7CM APLICADO DO LADO ESQUERDO, NA ALTURA DO PEITO NAS CORES PANTONE 341, PANTONE 108, PANTONE 187 E PRETO 100%. ESTAMPA COSTAS: BRASÃO DA PREFEITURA E FRASE 'SECRETARIA MUNICIPAL DE EDUCAÇÃO' TAMANHO 6X6 APLICADO 6CM ABAIXO DA GOLA NAS CORES PANTONE 341C, PANTONE 108C, PANTONE 187C E PRETO 100%. ESTAMPA NOME DA ESCOLA: EM BRANCO. TAMANHO 10.**Tratamento Diferenciado:** -**Aplicabilidade Margem de Preferência:** Não**Quantidade:** 365**Valor Máximo Aceitável:** R\$ 35,6000**Situação:** Homologado**Unidade de fornecimento:** UNIDADE**Intervalo Mínimo entre Lances:** R\$ 0,01**Adjudicado para:** JAVE CHAMMA UNIFORMES LTDA , pelo melhor lance de R\$ 19,0000 e a quantidade de 365 UNIDADE .**Eventos do Item**

Evento	Data	Nome	Observações
Adjudicado	03/02/2023 14:57:49	-	Adjudicação individual da proposta. Fornecedor:JAVE CHAMMA UNIFORMES LTDA, CNPJ/CPF:23.627.290/0001-01, Melhor lance : R\$ 19,0000
Homologado	03/02/2023 14:59:29	AMERICO BELLE	

Item: 11 - Grupo 2**Descrição:** Confecção - bordado - aviação de roupa / fardamento / camiseta**Descrição Complementar:** CAMISETA INFANTOJUVENIL (04 A 14 ANOS). CAMISETA DO UNIFORME ESCOLAR MUNICIPAL CAPANEMA/PR. NOME DA ESCOLA: EM BRANCO. TECIDOS: MALHA LISA (CORPO), COMPOSTO POR 67% POLIVISCOSE + 33% VISCOSE ANTI-PILING FIO 30/1 TODA COSTURADA NA OVERLOCK PONTO CADEIA NA COR BRANCA. GOLA E PUNHOS: RIBANA (97%, ALGODÃO + 3% ELASTANO), NA COR PANTONE 341. BARRA: COSTURA DUPLA, BITOLA ESTREITA TAMANHO 2CM. DETALHE OMBRO E MANGAS: VIÉS SOBREPOSTO COM COSTURA 2 AGULHAS NA GALONEIRA COR PANTONE 341 NA FRENTE E PANTONE 187 ATRÁS. LINHA COSTURA: LINHA 120 ALGODÃO PARA OVERLOCK E LINHA 120 POLIÉSTER PARA DEMAIS COSTURAS. ESTAMPA FRONTAL: BRASÃO DA PREFEITURA TAMANHO 6X7CM APLICADO DO LADO ESQUERDO, NA ALTURA DO PEITO NAS CORES PANTONE 341, PANTONE 108, PANTONE 187 E PRETO 100%. ESTAMPA COSTAS: BRASÃO DA PREFEITURA E FRASE 'SECRETARIA MUNICIPAL DE EDUCAÇÃO' TAMANHO 6X6 APLICADO 6CM ABAIXO DA GOLA NAS CORES PANTONE 341C, PANTONE 108C, PANTONE 187C E PRETO 100%. ESTAMPA NOME DA ESCOLA: EM BRANCO. TAMANHO 12.**Tratamento Diferenciado:** -**Aplicabilidade Margem de Preferência:** Não**Quantidade:** 400**Valor Máximo Aceitável:** R\$ 36,1000**Situação:** Homologado**Unidade de fornecimento:** UNIDADE**Intervalo Mínimo entre Lances:** R\$ 0,01**Adjudicado para:** JAVE CHAMMA UNIFORMES LTDA , pelo melhor lance de R\$ 23,0000 e a quantidade de 400 UNIDADE .**Eventos do Item**

Evento	Data	Nome	Observações
Adjudicado	03/02/2023 14:57:50	-	Adjudicação individual da proposta. Fornecedor:JAVE CHAMMA UNIFORMES LTDA, CNPJ/CPF:23.627.290/0001-01, Melhor lance : R\$ 23,0000
Homologado	03/02/2023 14:59:30	AMERICO BELLE	

Item: 12 - Grupo 2**Descrição:** Confecção - bordado - aviamento de roupa / fardamento / camiseta**Descrição Complementar:** CAMISETA INFANTOJUVENIL (04 A 14 ANOS). CAMISETA DO UNIFORME ESCOLAR MUNICIPAL CAPANEMA/PR. NOME DA ESCOLA: EM BRANCO. TECIDOS: MALHA LISA (CORPO), COMPOSTO POR 67% POLIVISCOSE + 33% VISCOSE ANTI-PILING FIO 30/1 TODA COSTURADA NA OVERLOCK PONTO CADEIA NA COR BRANCA. GOLA E PUNHOS: RIBANA (97%, ALGODÃO + 3% ELASTANO), NA COR PANTONE 341. BARRA: COSTURA DUPLA, BITOLA ESTREITA TAMANHO 2CM. DETALHE OMBRO E MANGAS: VIÉS SOBREPOSTO COM COSTURA 2 AGULHAS NA GALONEIRA COR PANTONE 341 NA FRENTE E PANTONE 187 ATRÁS. LINHA COSTURA: LINHA 120 ALGODÃO PARA OVERLOCK E LINHA 120 POLIÉSTER PARA DEMAIS COSTURAS. ESTAMPA FRONTAL: BRASÃO DA PREFEITURA TAMANHO 6X7CM APLICADO DO LADO ESQUERDO, NA ALTURA DO PEITO NAS CORES PANTONE 341, PANTONE 108, PANTONE 187 E PRETO 100%. ESTAMPA COSTAS: BRASÃO DA PREFEITURA E FRASE 'SECRETARIA MUNICIPAL DE EDUCAÇÃO' TAMANHO 6X6 APLICADO 6CM ABAIXO DA GOLA NAS CORES PANTONE 341C, PANTONE 108C, PANTONE 187C E PRETO 100%. ESTAMPA NOME DA ESCOLA: EM BRANCO. TAMANHO 14.**Tratamento Diferenciado:** -**Aplicabilidade Margem de Preferência:** Não**Quantidade:** 220**Valor Máximo Aceitável:** R\$ 36,1000**Situação:** Homologado**Unidade de fornecimento:** UNIDADE**Intervalo Mínimo entre Lances:** R\$ 0,01**Adjudicado para:** JAVE CHAMMA UNIFORMES LTDA , pelo melhor lance de R\$ 23,0000 e a quantidade de 220 UNIDADE .

Eventos do Item			
Evento	Data	Nome	Observações
Adjudicado	03/02/2023 14:57:50	-	Adjudicação individual da proposta. Fornecedor:JAVE CHAMMA UNIFORMES LTDA, CNPJ/CPF:23.627.290/0001-01, Melhor lance : R\$ 23,0000
Homologado	03/02/2023 14:59:31	AMERICO BELLE	

Item: 13 - Grupo 2**Descrição:** Confecção - bordado - aviamento de roupa / fardamento / camiseta**Descrição Complementar:** CAMISETA INFANTOJUVENIL (04 A 14 ANOS). CAMISETA DO UNIFORME ESCOLAR MUNICIPAL CAPANEMA/PR. NOME DA ESCOLA: EM BRANCO. TECIDOS: MALHA LISA (CORPO), COMPOSTO POR 67% POLIVISCOSE + 33% VISCOSE ANTI-PILING FIO 30/1 TODA COSTURADA NA OVERLOCK PONTO CADEIA NA COR BRANCA. GOLA E PUNHOS: RIBANA (97%, ALGODÃO + 3% ELASTANO), NA COR PANTONE 341. BARRA: COSTURA DUPLA, BITOLA ESTREITA TAMANHO 2CM. DETALHE OMBRO E MANGAS: VIÉS SOBREPOSTO COM COSTURA 2 AGULHAS NA GALONEIRA COR PANTONE 341 NA FRENTE E PANTONE 187 ATRÁS. LINHA COSTURA: LINHA 120 ALGODÃO PARA OVERLOCK E LINHA 120 POLIÉSTER PARA DEMAIS COSTURAS. ESTAMPA FRONTAL: BRASÃO DA PREFEITURA TAMANHO 6X7CM APLICADO DO LADO ESQUERDO, NA ALTURA DO PEITO NAS CORES PANTONE 341, PANTONE 108, PANTONE 187 E PRETO 100%. ESTAMPA COSTAS: BRASÃO DA PREFEITURA E FRASE 'SECRETARIA MUNICIPAL DE EDUCAÇÃO' TAMANHO 6X6 APLICADO 6CM ABAIXO DA GOLA NAS CORES PANTONE 341C, PANTONE 108C, PANTONE 187C E PRETO 100%. ESTAMPA NOME DA ESCOLA: EM BRANCO. TAMANHO 16.**Tratamento Diferenciado:** -**Aplicabilidade Margem de Preferência:** Não**Quantidade:** 128**Valor Máximo Aceitável:** R\$ 36,1000**Situação:** Homologado**Unidade de fornecimento:** UNIDADE**Intervalo Mínimo entre Lances:** R\$ 0,01**Adjudicado para:** JAVE CHAMMA UNIFORMES LTDA , pelo melhor lance de R\$ 23,0000 e a quantidade de 128 UNIDADE .

Eventos do Item			
Evento	Data	Nome	Observações
Adjudicado	03/02/2023 14:57:51	-	Adjudicação individual da proposta. Fornecedor:JAVE CHAMMA UNIFORMES LTDA, CNPJ/CPF:23.627.290/0001-01, Melhor lance : R\$ 23,0000
Homologado	03/02/2023 14:59:32	AMERICO BELLE	

Item: 14 - Grupo 2**Descrição:** Confecção - bordado - aviamento de roupa / fardamento / camiseta**Descrição Complementar:** CAMISETA INFANTOJUVENIL (04 A 14 ANOS). CAMISETA DO UNIFORME ESCOLAR MUNICIPAL CAPANEMA/PR. NOME DA ESCOLA: EM BRANCO. TECIDOS: MALHA LISA (CORPO), COMPOSTO POR 67% POLIVISCOSE + 33% VISCOSE ANTI-PILING FIO 30/1 TODA COSTURADA NA OVERLOCK PONTO CADEIA NA COR BRANCA. GOLA E PUNHOS: RIBANA (97%, ALGODÃO + 3% ELASTANO), NA COR PANTONE 341. BARRA: COSTURA DUPLA, BITOLA ESTREITA TAMANHO 2CM. DETALHE OMBRO E MANGAS: VIÉS SOBREPOSTO COM COSTURA 2 AGULHAS NA GALONEIRA COR PANTONE 341 NA FRENTE E PANTONE 187 ATRÁS. LINHA COSTURA: LINHA 120 ALGODÃO PARA OVERLOCK E LINHA 120 POLIÉSTER PARA DEMAIS COSTURAS. ESTAMPA FRONTAL: BRASÃO DA PREFEITURA TAMANHO 6X7CM APLICADO DO LADO ESQUERDO, NA ALTURA DO PEITO NAS CORES PANTONE 341, PANTONE 108, PANTONE 187 E PRETO 100%. ESTAMPA COSTAS: BRASÃO DA PREFEITURA E FRASE 'SECRETARIA MUNICIPAL DE EDUCAÇÃO' TAMANHO 6X6 APLICADO 6CM ABAIXO DA GOLA NAS CORES PANTONE 341C, PANTONE 108C, PANTONE 187C E PRETO 100%. ESTAMPA NOME DA ESCOLA: EM BRANCO. TAMANHO 4.**Tratamento Diferenciado:** -**Aplicabilidade Margem de Preferência:** Não**Quantidade:** 130**Valor Máximo Aceitável:** R\$ 35,1000**Situação:** Homologado**Unidade de fornecimento:** UNIDADE**Intervalo Mínimo entre Lances:** R\$ 0,01**Adjudicado para:** JAVE CHAMMA UNIFORMES LTDA , pelo melhor lance de R\$ 19,0000 e a quantidade de 130 UNIDADE .

Eventos do Item			
Evento	Data	Nome	Observações
Adjudicado	03/02/2023 14:57:52	-	Adjudicação individual da proposta. Fornecedor:JAVE CHAMMA UNIFORMES LTDA, CNPJ/CPF:23.627.290/0001-01, Melhor lance : R\$ 19,0000
Homologado	03/02/2023 14:59:32	AMERICO BELLE	

Item: 15 - Grupo 2**Descrição:** Confecção - bordado - aviação de roupa / fardamento / camiseta**Descrição Complementar:** CAMISETA INFANTOJUVENIL (04 A 14 ANOS). CAMISETA DO UNIFORME ESCOLAR MUNICIPAL CAPANEMA/PR. NOME DA ESCOLA: EM BRANCO. TECIDOS: MALHA LISA (CORPO), COMPOSTO POR 67% POLIVISCOSE + 33% VISCOSE ANTI-PILING FIO 30/1 TODA COSTURADA NA OVERLOCK PONTO CADEIA NA COR BRANCA. GOLA E PUNHOS: RIBANA (97%, ALGODÃO + 3% ELASTANO), NA COR PANTONE 341. BARRA: COSTURA DUPLA, BITOLA ESTREITA TAMANHO 2CM. DETALHE OMBRO E MANGAS: VIÉS SOBREPOSTO COM COSTURA 2 AGULHAS NA GALONEIRA COR PANTONE 341 NA FRENTE E PANTONE 187 ATRÁS. LINHA COSTURA: LINHA 120 ALGODÃO PARA OVERLOCK E LINHA 120 POLIÉSTER PARA DEMAIS COSTURAS. ESTAMPA FRONTAL: BRASÃO DA PREFEITURA TAMANHO 6X7CM APLICADO DO LADO ESQUERDO, NA ALTURA DO PEITO NAS CORES PANTONE 341, PANTONE 108, PANTONE 187 E PRETO 100%. ESTAMPA COSTAS: BRASÃO DA PREFEITURA E FRASE 'SECRETARIA MUNICIPAL DE EDUCAÇÃO' TAMANHO 6X6 APLICADO 6CM ABAIXO DA GOLA NAS CORES PANTONE 341C, PANTONE 108C, PANTONE 187C E PRETO 100%. ESTAMPA NOME DA ESCOLA: EM BRANCO. TAMANHO 6.**Tratamento Diferenciado:** -**Aplicabilidade Margem de Preferência:** Não**Quantidade:** 400**Valor Máximo Aceitável:** R\$ 35,1000**Situação:** Homologado**Unidade de fornecimento:** UNIDADE**Intervalo Mínimo entre Lances:** R\$ 0,01**Adjudicado para:** JAVE CHAMMA UNIFORMES LTDA , pelo melhor lance de R\$ 18,0000 e a quantidade de 400 UNIDADE .**Eventos do Item**

Evento	Data	Nome	Observações
Adjudicado	03/02/2023 14:57:53	-	Adjudicação individual da proposta. Fornecedor:JAVE CHAMMA UNIFORMES LTDA, CNPJ/CPF:23.627.290/0001-01, Melhor lance : R\$ 18,0000
Homologado	03/02/2023 14:59:33	AMERICO BELLE	

Item: 16 - Grupo 2**Descrição:** Confecção - bordado - aviação de roupa / fardamento / camiseta**Descrição Complementar:** CAMISETA INFANTOJUVENIL (04 A 14 ANOS). CAMISETA DO UNIFORME ESCOLAR MUNICIPAL CAPANEMA/PR. NOME DA ESCOLA: EM BRANCO. TECIDOS: MALHA LISA (CORPO), COMPOSTO POR 67% POLIVISCOSE + 33% VISCOSE ANTI-PILING FIO 30/1 TODA COSTURADA NA OVERLOCK PONTO CADEIA NA COR BRANCA. GOLA E PUNHOS: RIBANA (97%, ALGODÃO + 3% ELASTANO), NA COR PANTONE 341. BARRA: COSTURA DUPLA, BITOLA ESTREITA TAMANHO 2CM. DETALHE OMBRO E MANGAS: VIÉS SOBREPOSTO COM COSTURA 2 AGULHAS NA GALONEIRA COR PANTONE 341 NA FRENTE E PANTONE 187 ATRÁS. LINHA COSTURA: LINHA 120 ALGODÃO PARA OVERLOCK E LINHA 120 POLIÉSTER PARA DEMAIS COSTURAS. ESTAMPA FRONTAL: BRASÃO DA PREFEITURA TAMANHO 6X7CM APLICADO DO LADO ESQUERDO, NA ALTURA DO PEITO NAS CORES PANTONE 341, PANTONE 108, PANTONE 187 E PRETO 100%. ESTAMPA COSTAS: BRASÃO DA PREFEITURA E FRASE 'SECRETARIA MUNICIPAL DE EDUCAÇÃO' TAMANHO 6X6 APLICADO 6CM ABAIXO DA GOLA NAS CORES PANTONE 341C, PANTONE 108C, PANTONE 187C E PRETO 100%. ESTAMPA NOME DA ESCOLA: EM BRANCO. TAMANHO 8.**Tratamento Diferenciado:** -**Aplicabilidade Margem de Preferência:** Não**Quantidade:** 470**Valor Máximo Aceitável:** R\$ 35,6000**Situação:** Homologado**Unidade de fornecimento:** UNIDADE**Intervalo Mínimo entre Lances:** R\$ 0,01**Adjudicado para:** JAVE CHAMMA UNIFORMES LTDA , pelo melhor lance de R\$ 18,0000 e a quantidade de 470 UNIDADE .**Eventos do Item**

Evento	Data	Nome	Observações
Adjudicado	03/02/2023 14:57:54	-	Adjudicação individual da proposta. Fornecedor:JAVE CHAMMA UNIFORMES LTDA, CNPJ/CPF:23.627.290/0001-01, Melhor lance : R\$ 18,0000
Homologado	03/02/2023 14:59:34	AMERICO BELLE	

Item: 17 - Grupo 2**Descrição:** Confecção - bordado - aviação de roupa / fardamento / camiseta**Descrição Complementar:** CAMISETA INFANTOJUVENIL (04 A 14 ANOS). CAMISETA DO UNIFORME ESCOLAR MUNICIPAL CAPANEMA/PR. NOME DA ESCOLA: EM BRANCO. TECIDOS: MALHA LISA (CORPO), COMPOSTO POR 67% POLIVISCOSE + 33% VISCOSE ANTI-PILING FIO 30/1 TODA COSTURADA NA OVERLOCK PONTO CADEIA NA COR BRANCA. GOLA E PUNHOS: RIBANA (97%, ALGODÃO + 3% ELASTANO), NA COR PANTONE 341. BARRA: COSTURA DUPLA, BITOLA ESTREITA TAMANHO 2CM. DETALHE OMBRO E MANGAS: VIÉS SOBREPOSTO COM COSTURA 2 AGULHAS NA GALONEIRA COR PANTONE 341 NA FRENTE E PANTONE 187 ATRÁS. LINHA COSTURA: LINHA 120 ALGODÃO PARA OVERLOCK E LINHA 120 POLIÉSTER PARA DEMAIS COSTURAS. ESTAMPA FRONTAL: BRASÃO DA PREFEITURA TAMANHO 6X7CM APLICADO DO LADO ESQUERDO, NA ALTURA DO PEITO NAS CORES PANTONE 341, PANTONE 108, PANTONE 187 E PRETO 100%. ESTAMPA COSTAS: BRASÃO DA PREFEITURA E FRASE 'SECRETARIA MUNICIPAL DE EDUCAÇÃO' TAMANHO 6X6 APLICADO 6CM ABAIXO DA GOLA NAS CORES PANTONE 341C, PANTONE 108C, PANTONE 187C E PRETO 100%. ESTAMPA NOME DA ESCOLA: EM BRANCO. TAMANHO 6.**Tratamento Diferenciado:** -**Aplicabilidade Margem de Preferência:** Não**Quantidade:** 25**Valor Máximo Aceitável:** R\$ 37,6000**Situação:** Homologado**Unidade de fornecimento:** UNIDADE**Intervalo Mínimo entre Lances:** R\$ 0,01**Adjudicado para:** JAVE CHAMMA UNIFORMES LTDA , pelo melhor lance de R\$ 18,0000 e a quantidade de 25 UNIDADE .**Eventos do Item**

Evento	Data	Nome	Observações
Adjudicado	03/02/2023 14:57:54	-	Adjudicação individual da proposta. Fornecedor:JAVE CHAMMA UNIFORMES LTDA, CNPJ/CPF:23.627.290/0001-01, Melhor lance : R\$ 18,0000
Homologado	03/02/2023 14:59:35	AMERICO BELLE	

Item: 18 - Grupo 2**Descrição:** Confecção - bordado - aviamento de roupa / fardamento / camiseta**Descrição Complementar:** CAMISETA INFANTOJUVENIL (04 A 14 ANOS). CAMISETA DO UNIFORME ESCOLAR MUNICIPAL CAPANEMA/PR. NOME DA ESCOLA: EM BRANCO. TECIDOS: MALHA LISA (CORPO), COMPOSTO POR 67% POLIVISCOSE + 33% VISCOSE ANTI-PILING FIO 30/1 TODA COSTURADA NA OVERLOCK PONTO CADEIA NA COR BRANCA. GOLA E PUNHOS: RIBANA (97%, ALGODÃO + 3% ELASTANO), NA COR PANTONE 341. BARRA: COSTURA DUPLA, BITOLA ESTREITA TAMANHO 2CM. DETALHE OMBRO E MANGAS: VIÉS SOBREPOSTO COM COSTURA 2 AGULHAS NA GALONEIRA COR PANTONE 341 NA FRENTE E PANTONE 187 ATRÁS. LINHA COSTURA: LINHA 120 ALGODÃO PARA OVERLOCK E LINHA 120 POLIÉSTER PARA DEMAIS COSTURAS. ESTAMPA FRONTAL: BRASÃO DA PREFEITURA TAMANHO 6X7CM APLICADO DO LADO ESQUERDO, NA ALTURA DO PEITO NAS CORES PANTONE 341, PANTONE 108, PANTONE 187 E PRETO 100%. ESTAMPA COSTAS: BRASÃO DA PREFEITURA E FRASE 'SECRETARIA MUNICIPAL DE EDUCAÇÃO' TAMANHO 6X6 APLICADO 6CM ABAIXO DA GOLA NAS CORES PANTONE 341C, PANTONE 108C, PANTONE 187C E PRETO 100%. ESTAMPA NOME DA ESCOLA: EM BRANCO. TAMANHO GG.**Tratamento Diferenciado:** -**Aplicabilidade Margem de Preferência:** Não**Quantidade:** 20**Valor Máximo Aceitável:** R\$ 37,6000**Situação:** Homologado**Unidade de fornecimento:** UNIDADE**Intervalo Mínimo entre Lances:** R\$ 0,01**Adjudicado para:** JAVE CHAMMA UNIFORMES LTDA , pelo melhor lance de R\$ 26,0000 e a quantidade de 20 UNIDADE .

Eventos do Item			
Evento	Data	Nome	Observações
Adjudicado	03/02/2023 14:57:55	-	Adjudicação individual da proposta. Fornecedor:JAVE CHAMMA UNIFORMES LTDA, CNPJ/CPF:23.627.290/0001-01, Melhor lance : R\$ 26,0000
Homologado	03/02/2023 14:59:36	AMERICO BELLE	

Qtde Total de Registros: 44

Página: 1 de 3

Atenção: Clique em "Imprimir o Relatório" para visualizar a versão deste Termo para impressão.

➤ Pregão/Concorrência EletrônicaGOVERNO DO ESTADO DO PARANÁ
PREFEITURA MUNICIPAL DE CAPANEMA**Termo de Homologação do Pregão Eletrônico**

Pregão Nº 00121/2022 (SRP) - (Decreto Nº 10.024/2019)

Às 14:59 horas do dia 03 de fevereiro de 2023, após constatada a regularidade dos atos procedimentais, a autoridade competente, Sr. AMERICO BELLE, HOMOLOGA a adjudicação referente ao Processo nº 121, Pregão nº 00121/2022.

Resultado da Homologação**Item: 19 - Grupo 2****Descrição:** Confecção - bordado - aviamento de roupa / fardamento / camiseta**Descrição Complementar:** CAMISETA INFANTOJUVENIL (04 A 14 ANOS). CAMISETA DO UNIFORME ESCOLAR MUNICIPAL CAPANEMA/PR. NOME DA ESCOLA: EM BRANCO. TECIDOS: MALHA LISA (CORPO), COMPOSTO POR 67% POLIVISCOSE + 33% VISCOSE ANTI-PILING FIO 30/1 TODA COSTURADA NA OVERLOCK PONTO CADEIA NA COR BRANCA. GOLA E PUNHOS: RIBANA (97%, ALGODÃO + 3% ELASTANO), NA COR PANTONE 341. BARRA: COSTURA DUPLA, BITOLA ESTREITA TAMANHO 2CM. DETALHE OMBRO E MANGAS: VIÉS SOBREPOSTO COM COSTURA 2 AGULHAS NA GALONEIRA COR PANTONE 341 NA FRENTE E PANTONE 187 ATRÁS. LINHA COSTURA: LINHA 120 ALGODÃO PARA OVERLOCK E LINHA 120 POLIÉSTER PARA DEMAIS COSTURAS. ESTAMPA FRONTAL: BRASÃO DA PREFEITURA TAMANHO 6X7CM APLICADO DO LADO ESQUERDO, NA ALTURA DO PEITO NAS CORES PANTONE 341, PANTONE 108, PANTONE 187 E PRETO 100%. ESTAMPA COSTAS: BRASÃO DA PREFEITURA E FRASE 'SECRETARIA MUNICIPAL DE EDUCAÇÃO' TAMANHO 6X6 APLICADO 6CM ABAIXO DA GOLA NAS CORES PANTONE 341C, PANTONE 108C, PANTONE 187C E PRETO 100%. ESTAMPA NOME DA ESCOLA: EM BRANCO. TAMANHO M.**Tratamento Diferenciado:** -**Aplicabilidade Margem de Preferência:** Não**Quantidade:** 30**Valor Máximo Aceitável:** R\$ 37,1000**Situação:** Homologado**Unidade de fornecimento:** UNIDADE**Intervalo Mínimo entre Lances:** R\$ 0,01**Adjudicado para:** JAVE CHAMMA UNIFORMES LTDA , pelo melhor lance de R\$ 23,0000 e a quantidade de 30 UNIDADE .

Eventos do Item			
Evento	Data	Nome	Observações
Adjudicado	03/02/2023 14:57:56	-	Adjudicação individual da proposta. Fornecedor:JAVE CHAMMA UNIFORMES LTDA, CNPJ/CPF:23.627.290/0001-01, Melhor lance : R\$ 23,0000
Homologado	03/02/2023 14:59:37	AMERICO BELLE	

Item: 20 - Grupo 2**Descrição:** Confeção - bordado - aviamento de roupa / fardamento / camiseta**Descrição Complementar:** CAMISETA INFANTOJUVENIL (04 A 14 ANOS). CAMISETA DO UNIFORME ESCOLAR MUNICIPAL CAPANEMA/PR. NOME DA ESCOLA: EM BRANCO. TECIDOS: MALHA LISA (CORPO), COMPOSTO POR 67% POLIVISCOSE + 33% VISCOSE ANTI-PILING FIO 30/1 TODA COSTURADA NA OVERLOCK PONTO CADEIA NA COR BRANCA. GOLA E PUNHOS: RIBANA (97%, ALGODÃO + 3% ELASTANO), NA COR PANTONE 341. BARRA: COSTURA DUPLA, BITOLA ESTREITA TAMANHO 2CM. DETALHE OMBRO E MANGAS: VIÉS SOBREPOSTO COM COSTURA 2 AGULHAS NA GALONEIRA COR PANTONE 341 NA FRENTE E PANTONE 187 ATRÁS. LINHA COSTURA: LINHA 120 ALGODÃO PARA OVERLOCK E LINHA 120 POLIÉSTER PARA DEMAIS COSTURAS. ESTAMPA FRONTAL: BRASÃO DA PREFEITURA TAMANHO 6X7CM APLICADO DO LADO ESQUERDO, NA ALTURA DO PEITO NAS CORES PANTONE 341, PANTONE 108, PANTONE 187 E PRETO 100%. ESTAMPA COSTAS: BRASÃO DA PREFEITURA E FRASE 'SECRETARIA MUNICIPAL DE EDUCAÇÃO' TAMANHO 6X6 APLICADO 6CM ABAIXO DA GOLA NAS CORES PANTONE 341C, PANTONE 108C, PANTONE 187C E PRETO 100%. ESTAMPA NOME DA ESCOLA: EM BRANCO. TAMANHO P.**Tratamento Diferenciado:** -**Aplicabilidade Margem de Preferência:** Não**Quantidade:** 50**Valor Máximo Aceitável:** R\$ 37,1000**Situação:** Homologado**Unidade de fornecimento:** UNIDADE**Intervalo Mínimo entre Lances:** R\$ 0,01**Adjudicado para:** JAVE CHAMMA UNIFORMES LTDA , pelo melhor lance de R\$ 23,0000 e a quantidade de 50 UNIDADE .**Eventos do Item**

Evento	Data	Nome	Observações
Adjudicado	03/02/2023 14:57:56	-	Adjudicação individual da proposta. Fornecedor:JAVE CHAMMA UNIFORMES LTDA, CNPJ/CPF:23.627.290/0001-01, Melhor lance : R\$ 23,0000
Homologado	03/02/2023 14:59:38	AMERICO BELLE	

Item: 21 - Grupo 2**Descrição:** Confeção - bordado - aviamento de roupa / fardamento / camiseta**Descrição Complementar:** SHORT FEMININO. CORPO CONFECCIONADO EM POLI PLEX POWER, COMPOSIÇÃO (88% PA + 12% PUE) COM GRAMATURA DE 320 G/M², NA COR PANTONE 341 (VERDE). FECHAMENTO INTERNO ENTRE PERNAS. GANCHO DIANTEIRO E TRASEIRO, COSTURA EM MÁQUINA OVERLOCK PONTO CADEIA. NA PERNA DIREITA DEVE SER BORDADO O BRASÃO DO MUNICÍPIO CONFORME ARTE EM ANEXO, MEDINDO 8 CM DE ALTURA POR 7,5 CM DE LARGURA, PARA TODOS OS TAMANHOS. DEVERÁ TER CÔS LISO ANATÔMICO COM ELÁSTICO COM 1CM, COM APLICAÇÃO EM MÁQUINA DE 4 OU 12 AGULHAS. A BARRA DEVERÁ TER 2,5 CM COM COSTURA EM MÁQUINA RETA. DEVERÁ SER APRESENTADO LAUDO TÉCNICO. TAMANHO 10. CONFORME ARTE DISPONIBILIZADA PELA SECRETARIA DE EDUCAÇÃO E CULTURA.**Tratamento Diferenciado:** -**Aplicabilidade Margem de Preferência:** Não**Quantidade:** 190**Valor Máximo Aceitável:** R\$ 57,3300**Situação:** Homologado**Unidade de fornecimento:** UNIDADE**Intervalo Mínimo entre Lances:** R\$ 0,01**Adjudicado para:** JAVE CHAMMA UNIFORMES LTDA , pelo melhor lance de R\$ 28,0000 e a quantidade de 190 UNIDADE .**Eventos do Item**

Evento	Data	Nome	Observações
Adjudicado	03/02/2023 14:57:57	-	Adjudicação individual da proposta. Fornecedor:JAVE CHAMMA UNIFORMES LTDA, CNPJ/CPF:23.627.290/0001-01, Melhor lance : R\$ 28,0000
Homologado	03/02/2023 14:59:39	AMERICO BELLE	

Item: 22 - Grupo 2**Descrição:** Confeção - bordado - aviamento de roupa / fardamento / camiseta**Descrição Complementar:** SHORT FEMININO. CORPO CONFECCIONADO EM POLI PLEX POWER, COMPOSIÇÃO (88% PA + 12% PUE) COM GRAMATURA DE 320 G/M², NA COR PANTONE 341 (VERDE). FECHAMENTO INTERNO ENTRE PERNAS. GANCHO DIANTEIRO E TRASEIRO, COSTURA EM MÁQUINA OVERLOCK PONTO CADEIA. NA PERNA DIREITA DEVE SER BORDADO O BRASÃO DO MUNICÍPIO CONFORME ARTE EM ANEXO, MEDINDO 8 CM DE ALTURA POR 7,5 CM DE LARGURA, PARA TODOS OS TAMANHOS. DEVERÁ TER CÔS LISO ANATÔMICO COM ELÁSTICO COM 1CM, COM APLICAÇÃO EM MÁQUINA DE 4 OU 12 AGULHAS. A BARRA DEVERÁ TER 2,5 CM COM COSTURA EM MÁQUINA RETA. DEVERÁ SER APRESENTADO LAUDO TÉCNICO. TAMANHO 12. CONFORME ARTE DISPONIBILIZADA PELA SECRETARIA DE EDUCAÇÃO E CULTURA.**Tratamento Diferenciado:** -**Aplicabilidade Margem de Preferência:** Não**Quantidade:** 200**Valor Máximo Aceitável:** R\$ 57,3300**Situação:** Homologado**Unidade de fornecimento:** UNIDADE**Intervalo Mínimo entre Lances:** R\$ 0,01**Adjudicado para:** JAVE CHAMMA UNIFORMES LTDA , pelo melhor lance de R\$ 28,0000 e a quantidade de 200 UNIDADE .**Eventos do Item**

Evento	Data	Nome	Observações
Adjudicado	03/02/2023 14:57:58	-	Adjudicação individual da proposta. Fornecedor:JAVE CHAMMA UNIFORMES LTDA, CNPJ/CPF:23.627.290/0001-01, Melhor lance : R\$ 28,0000
Homologado	03/02/2023 14:59:39	AMERICO BELLE	

Item: 23 - Grupo 2**Descrição:** Confeção - bordado - aviamento de roupa / fardamento / camiseta**Descrição Complementar:** SHORT FEMININO. CORPO CONFECCIONADO EM POLI PLEX POWER, COMPOSIÇÃO (88% PA + 12% PUE) COM GRAMATURA DE 320 G/M², NA COR PANTONE 341 (VERDE). FECHAMENTO INTERNO ENTRE PERNAS. GANCHO DIANTEIRO E TRASEIRO, COSTURA EM MÁQUINA OVERLOCK PONTO CADEIA. NA PERNA DIREITA DEVE SER BORDADO O BRASÃO DO MUNICÍPIO CONFORME ARTE EM ANEXO, MEDINDO 8 CM DE ALTURA POR 7,5 CM DE LARGURA, PARA TODOS OS TAMANHOS. DEVERÁ TER CÔS LISO ANATÔMICO COM ELÁSTICO COM 1CM, COM APLICAÇÃO EM MÁQUINA DE 4 OU 12 AGULHAS. A BARRA DEVERÁ TER 2,5 CM COM COSTURA EM MÁQUINA RETA. DEVERÁ SER APRESENTADO LAUDO TÉCNICO. TAMANHO 14. CONFORME ARTE DISPONIBILIZADA PELA SECRETARIA DE EDUCAÇÃO E CULTURA.**Tratamento Diferenciado:** -**Aplicabilidade Margem de Preferência:** Não**Quantidade:** 85**Valor Máximo Aceitável:** R\$ 57,3300**Situação:** Homologado**Unidade de fornecimento:** UNIDADE**Intervalo Mínimo entre Lances:** R\$ 0,01**Adjudicado para:** JAVE CHAMMA UNIFORMES LTDA , pelo melhor lance de R\$ 28,0000 e a quantidade de 85 UNIDADE .

Eventos do Item			
Evento	Data	Nome	Observações
Adjudicado	03/02/2023 14:57:59	-	Adjudicação individual da proposta. Fornecedor:JAVE CHAMMA UNIFORMES LTDA, CNPJ/CPF:23.627.290/0001-01, Melhor lance : R\$ 28,0000
Homologado	03/02/2023 14:59:40	AMERICO BELLE	

Item: 24 - Grupo 2

Descrição: Confecção - bordado - aviamento de roupa / fardamento / camiseta

Descrição Complementar: SHORT FEMININO. CORPO CONFECCIONADO EM POLI PLEX POWER, COMPOSIÇÃO (88% PA + 12% PUE) COM GRAMATURA DE 320 G/M², NA COR PANTONE 341 (VERDE). FECHAMENTO INTERNO ENTRE PERNAS. GANCHO DIANTEIRO E TRASEIRO, COSTURA EM MÁQUINA OVERLOCK PONTO CADEIA. NA PERNA DIREITA DEVE SER BORDADO O BRASÃO DO MUNICÍPIO CONFORME ARTE EM ANEXO, MEDINDO 8 CM DE ALTURA POR 7,5 CM DE LARGURA, PARA TODOS OS TAMANHOS. DEVERÁ TER CÔS LISO ANATÔMICO COM ELÁSTICO COM 1CM, COM APLICAÇÃO EM MÁQUINA DE 4 OU 12 AGULHAS. A BARRA DEVERÁ TER 2,5 CM COM COSTURA EM MÁQUINA RETA. DEVERÁ SER APRESENTADO LAUDO TÉCNICO. TAMANHO 16. CONFORME ARTE DISPONIBILIZADA PELA SECRETARIA DE EDUCAÇÃO E CULTURA.

Tratamento Diferenciado: -

Aplicabilidade Margem de Preferência: Não

Quantidade: 65

Valor Máximo Aceitável: R\$ 58,9900

Situação: Homologado

Unidade de fornecimento: UNIDADE

Intervalo Mínimo entre Lances: R\$ 0,01

Adjudicado para: JAVE CHAMMA UNIFORMES LTDA , pelo melhor lance de R\$ 28,0000 e a quantidade de 65 UNIDADE .

Eventos do Item			
Evento	Data	Nome	Observações
Adjudicado	03/02/2023 14:57:59	-	Adjudicação individual da proposta. Fornecedor:JAVE CHAMMA UNIFORMES LTDA, CNPJ/CPF:23.627.290/0001-01, Melhor lance : R\$ 28,0000
Homologado	03/02/2023 14:59:41	AMERICO BELLE	

Item: 25 - Grupo 2

Descrição: Confecção - bordado - aviamento de roupa / fardamento / camiseta

Descrição Complementar: SHORT FEMININO. CORPO CONFECCIONADO EM POLI PLEX POWER, COMPOSIÇÃO (88% PA + 12% PUE) COM GRAMATURA DE 320 G/M², NA COR PANTONE 341 (VERDE). FECHAMENTO INTERNO ENTRE PERNAS. GANCHO DIANTEIRO E TRASEIRO, COSTURA EM MÁQUINA OVERLOCK PONTO CADEIA. NA PERNA DIREITA DEVE SER BORDADO O BRASÃO DO MUNICÍPIO CONFORME ARTE EM ANEXO, MEDINDO 8 CM DE ALTURA POR 7,5 CM DE LARGURA, PARA TODOS OS TAMANHOS. DEVERÁ TER CÔS LISO ANATÔMICO COM ELÁSTICO COM 1CM, COM APLICAÇÃO EM MÁQUINA DE 4 OU 12 AGULHAS. A BARRA DEVERÁ TER 2,5 CM COM COSTURA EM MÁQUINA RETA. DEVERÁ SER APRESENTADO LAUDO TÉCNICO. TAMANHO 4. CONFORME ARTE DISPONIBILIZADA PELA SECRETARIA DE EDUCAÇÃO E CULTURA.

Tratamento Diferenciado: -

Aplicabilidade Margem de Preferência: Não

Quantidade: 120

Valor Máximo Aceitável: R\$ 52,3300

Situação: Homologado

Unidade de fornecimento: UNIDADE

Intervalo Mínimo entre Lances: R\$ 0,01

Adjudicado para: JAVE CHAMMA UNIFORMES LTDA , pelo melhor lance de R\$ 28,0000 e a quantidade de 120 UNIDADE .

Eventos do Item			
Evento	Data	Nome	Observações
Adjudicado	03/02/2023 14:58:00	-	Adjudicação individual da proposta. Fornecedor:JAVE CHAMMA UNIFORMES LTDA, CNPJ/CPF:23.627.290/0001-01, Melhor lance : R\$ 28,0000
Homologado	03/02/2023 14:59:42	AMERICO BELLE	

Item: 26 - Grupo 2

Descrição: Confecção - bordado - aviamento de roupa / fardamento / camiseta

Descrição Complementar: SHORT FEMININO. CORPO CONFECCIONADO EM POLI PLEX POWER, COMPOSIÇÃO (88% PA + 12% PUE) COM GRAMATURA DE 320 G/M², NA COR PANTONE 341 (VERDE). FECHAMENTO INTERNO ENTRE PERNAS. GANCHO DIANTEIRO E TRASEIRO, COSTURA EM MÁQUINA OVERLOCK PONTO CADEIA. NA PERNA DIREITA DEVE SER BORDADO O BRASÃO DO MUNICÍPIO CONFORME ARTE EM ANEXO, MEDINDO 8 CM DE ALTURA POR 7,5 CM DE LARGURA, PARA TODOS OS TAMANHOS. DEVERÁ TER CÔS LISO ANATÔMICO COM ELÁSTICO COM 1CM, COM APLICAÇÃO EM MÁQUINA DE 4 OU 12 AGULHAS. A BARRA DEVERÁ TER 2,5 CM COM COSTURA EM MÁQUINA RETA. DEVERÁ SER APRESENTADO LAUDO TÉCNICO. TAMANHO 6. CONFORME ARTE DISPONIBILIZADA PELA SECRETARIA DE EDUCAÇÃO E CULTURA.

Tratamento Diferenciado: -

Aplicabilidade Margem de Preferência: Não

Quantidade: 140

Valor Máximo Aceitável: R\$ 55,9900

Situação: Homologado

Unidade de fornecimento: UNIDADE

Intervalo Mínimo entre Lances: R\$ 0,01

Adjudicado para: JAVE CHAMMA UNIFORMES LTDA , pelo melhor lance de R\$ 28,0000 e a quantidade de 140 UNIDADE .

Eventos do Item			
Evento	Data	Nome	Observações
Adjudicado	03/02/2023 14:58:01	-	Adjudicação individual da proposta. Fornecedor:JAVE CHAMMA UNIFORMES LTDA, CNPJ/CPF:23.627.290/0001-01, Melhor lance : R\$ 28,0000
Homologado	03/02/2023 14:59:43	AMERICO BELLE	

Item: 27 - Grupo 2

Descrição: Confecção - bordado - aviamento de roupa / fardamento / camiseta

Descrição Complementar: SHORT FEMININO. CORPO CONFECCIONADO EM POLI PLEX POWER, COMPOSIÇÃO (88% PA + 12% PUE) COM GRAMATURA DE 320 G/M², NA COR PANTONE 341 (VERDE). FECHAMENTO INTERNO ENTRE PERNAS. GANCHO DIANTEIRO E TRASEIRO, COSTURA EM MÁQUINA OVERLOCK PONTO CADEIA. NA PERNA DIREITA DEVE SER BORDADO O BRASÃO DO MUNICÍPIO CONFORME ARTE EM ANEXO, MEDINDO 8 CM DE ALTURA POR 7,5 CM DE LARGURA, PARA TODOS OS TAMANHOS. DEVERÁ TER CÓS LISO ANATÔMICO COM ELÁSTICO COM 1CM, COM APLICAÇÃO EM MÁQUINA DE 4 OU 12 AGULHAS. A BARRA DEVERÁ TER 2,5 CM COM COSTURA EM MÁQUINA RETA. DEVERÁ SER APRESENTADO LAUDO TÉCNICO. TAMANHO 8. CONFORME ARTE DISPONIBILIZADA PELA SECRETARIA DE EDUCAÇÃO E CULTURA.

Tratamento Diferenciado: -

Aplicabilidade Margem de Preferência: Não

Quantidade: 204

Valor Máximo Aceitável: R\$ 55,9900

Situação: Homologado

Unidade de fornecimento: UNIDADE

Intervalo Mínimo entre Lances: R\$ 0,01

Adjudicado para: JAVE CHAMMA UNIFORMES LTDA , pelo melhor lance de R\$ 28,0000 e a quantidade de 204 UNIDADE .

Eventos do Item			
Evento	Data	Nome	Observações
Adjudicado	03/02/2023 14:58:02	-	Adjudicação individual da proposta. Fornecedor:JAVE CHAMMA UNIFORMES LTDA, CNPJ/CPF:23.627.290/0001-01, Melhor lance : R\$ 28,0000
Homologado	03/02/2023 14:59:44	AMERICO BELLE	

Item: 28 - Grupo 2

Descrição: Confecção - bordado - aviamento de roupa / fardamento / camiseta

Descrição Complementar: SHORT FEMININO. CORPO CONFECCIONADO EM POLI PLEX POWER, COMPOSIÇÃO (88% PA + 12% PUE) COM GRAMATURA DE 320 G/M², NA COR PANTONE 341 (VERDE). FECHAMENTO INTERNO ENTRE PERNAS. GANCHO DIANTEIRO E TRASEIRO, COSTURA EM MÁQUINA OVERLOCK PONTO CADEIA. NA PERNA DIREITA DEVE SER BORDADO O BRASÃO DO MUNICÍPIO CONFORME ARTE EM ANEXO, MEDINDO 8 CM DE ALTURA POR 7,5 CM DE LARGURA, PARA TODOS OS TAMANHOS. DEVERÁ TER CÓS LISO ANATÔMICO COM ELÁSTICO COM 1CM, COM APLICAÇÃO EM MÁQUINA DE 4 OU 12 AGULHAS. A BARRA DEVERÁ TER 2,5 CM COM COSTURA EM MÁQUINA RETA. DEVERÁ SER APRESENTADO LAUDO TÉCNICO. TAMANHO G. CONFORME ARTE DISPONIBILIZADA PELA SECRETARIA DE EDUCAÇÃO E CULTURA.

Tratamento Diferenciado: -

Aplicabilidade Margem de Preferência: Não

Quantidade: 20

Valor Máximo Aceitável: R\$ 59,6600

Situação: Homologado

Unidade de fornecimento: UNIDADE

Intervalo Mínimo entre Lances: R\$ 0,01

Adjudicado para: JAVE CHAMMA UNIFORMES LTDA , pelo melhor lance de R\$ 32,0000 e a quantidade de 20 UNIDADE .

Eventos do Item			
Evento	Data	Nome	Observações
Adjudicado	03/02/2023 14:58:04	-	Adjudicação individual da proposta. Fornecedor:JAVE CHAMMA UNIFORMES LTDA, CNPJ/CPF:23.627.290/0001-01, Melhor lance : R\$ 32,0000
Homologado	03/02/2023 14:59:45	AMERICO BELLE	

Item: 29 - Grupo 2

Descrição: Confecção - bordado - aviamento de roupa / fardamento / camiseta

Descrição Complementar: SHORT FEMININO. CORPO CONFECCIONADO EM POLI PLEX POWER, COMPOSIÇÃO (88% PA + 12% PUE) COM GRAMATURA DE 320 G/M², NA COR PANTONE 341 (VERDE). FECHAMENTO INTERNO ENTRE PERNAS. GANCHO DIANTEIRO E TRASEIRO, COSTURA EM MÁQUINA OVERLOCK PONTO CADEIA. NA PERNA DIREITA DEVE SER BORDADO O BRASÃO DO MUNICÍPIO CONFORME ARTE EM ANEXO, MEDINDO 8 CM DE ALTURA POR 7,5 CM DE LARGURA, PARA TODOS OS TAMANHOS. DEVERÁ TER CÓS LISO ANATÔMICO COM ELÁSTICO COM 1CM, COM APLICAÇÃO EM MÁQUINA DE 4 OU 12 AGULHAS. A BARRA DEVERÁ TER 2,5 CM COM COSTURA EM MÁQUINA RETA. DEVERÁ SER APRESENTADO LAUDO TÉCNICO. TAMANHO GG. CONFORME ARTE DISPONIBILIZADA PELA SECRETARIA DE EDUCAÇÃO E CULTURA.

Tratamento Diferenciado: -

Aplicabilidade Margem de Preferência: Não

Quantidade: 15

Valor Máximo Aceitável: R\$ 59,6600

Situação: Homologado

Unidade de fornecimento: UNIDADE

Intervalo Mínimo entre Lances: R\$ 0,01

Adjudicado para: JAVE CHAMMA UNIFORMES LTDA , pelo melhor lance de R\$ 32,0000 e a quantidade de 15 UNIDADE .

Eventos do Item			
Evento	Data	Nome	Observações
Adjudicado	03/02/2023 14:58:06	-	Adjudicação individual da proposta. Fornecedor:JAVE CHAMMA UNIFORMES LTDA, CNPJ/CPF:23.627.290/0001-01, Melhor lance : R\$ 32,0000
Homologado	03/02/2023 14:59:46	AMERICO BELLE	

Item: 30 - Grupo 2**Descrição:** Confecção - bordado - aviamento de roupa / fardamento / camiseta**Descrição Complementar:** SHORT FEMININO. CORPO CONFECCIONADO EM POLI PLEX POWER, COMPOSIÇÃO (88% PA + 12% PUE) COM GRAMATURA DE 320 G/M², NA COR PANTONE 341 (VERDE). FECHAMENTO INTERNO ENTRE PERNAS. GANCHO DIANTEIRO E TRASEIRO, COSTURA EM MÁQUINA OVERLOCK PONTO CADEIA. NA PERNA DIREITA DEVE SER BORDADO O BRASÃO DO MUNICÍPIO CONFORME ARTE EM ANEXO, MEDINDO 8 CM DE ALTURA POR 7,5 CM DE LARGURA, PARA TODOS OS TAMANHOS. DEVERÁ TER CÔS LISO ANATÔMICO COM ELÁSTICO COM 1CM, COM APLICAÇÃO EM MÁQUINA DE 4 OU 12 AGULHAS. A BARRA DEVERÁ TER 2,5 CM COM COSTURA EM MÁQUINA RETA. DEVERÁ SER APRESENTADO LAUDO TÉCNICO. TAMANHO M. CONFORME ARTE DISPONIBILIZADA PELA SECRETARIA DE EDUCAÇÃO E CULTURA.**Tratamento Diferenciado:** -**Aplicabilidade Margem de Preferência:** Não**Quantidade:** 20**Valor Máximo Aceitável:** R\$ 59,6600**Situação:** Homologado**Unidade de fornecimento:** UNIDADE**Intervalo Mínimo entre Lances:** R\$ 0,01**Adjudicado para:** JAVE CHAMMA UNIFORMES LTDA , pelo melhor lance de R\$ 32,0000 e a quantidade de 20 UNIDADE .

Eventos do Item			
Evento	Data	Nome	Observações
Adjudicado	03/02/2023 14:58:07	-	Adjudicação individual da proposta. Fornecedor:JAVE CHAMMA UNIFORMES LTDA, CNPJ/CPF:23.627.290/0001-01, Melhor lance : R\$ 32,0000
Homologado	03/02/2023 14:59:46	AMERICO BELLE	

Item: 31 - Grupo 2**Descrição:** Confecção - bordado - aviamento de roupa / fardamento / camiseta**Descrição Complementar:** SHORT FEMININO. CORPO CONFECCIONADO EM POLI PLEX POWER, COMPOSIÇÃO (88% PA + 12% PUE) COM GRAMATURA DE 320 G/M², NA COR PANTONE 341 (VERDE). FECHAMENTO INTERNO ENTRE PERNAS. GANCHO DIANTEIRO E TRASEIRO, COSTURA EM MÁQUINA OVERLOCK PONTO CADEIA. NA PERNA DIREITA DEVE SER BORDADO O BRASÃO DO MUNICÍPIO CONFORME ARTE EM ANEXO, MEDINDO 8 CM DE ALTURA POR 7,5 CM DE LARGURA, PARA TODOS OS TAMANHOS. DEVERÁ TER CÔS LISO ANATÔMICO COM ELÁSTICO COM 1CM, COM APLICAÇÃO EM MÁQUINA DE 4 OU 12 AGULHAS. A BARRA DEVERÁ TER 2,5 CM COM COSTURA EM MÁQUINA RETA. DEVERÁ SER APRESENTADO LAUDO TÉCNICO. TAMANHO P. CONFORME ARTE DISPONIBILIZADA PELA SECRETARIA DE EDUCAÇÃO E CULTURA.**Tratamento Diferenciado:** -**Aplicabilidade Margem de Preferência:** Não**Quantidade:** 42**Valor Máximo Aceitável:** R\$ 58,9900**Situação:** Homologado**Unidade de fornecimento:** UNIDADE**Intervalo Mínimo entre Lances:** R\$ 0,01**Adjudicado para:** JAVE CHAMMA UNIFORMES LTDA , pelo melhor lance de R\$ 32,0000 e a quantidade de 42 UNIDADE .

Eventos do Item			
Evento	Data	Nome	Observações
Adjudicado	03/02/2023 14:58:07	-	Adjudicação individual da proposta. Fornecedor:JAVE CHAMMA UNIFORMES LTDA, CNPJ/CPF:23.627.290/0001-01, Melhor lance : R\$ 32,0000
Homologado	03/02/2023 14:59:47	AMERICO BELLE	

Item: 32 - Grupo 2**Descrição:** Confecção - bordado - aviamento de roupa / fardamento / camiseta**Descrição Complementar:** SHORT MASCULINO. CORPO CONFECCIONADO EM MICROFIBRA, 100% POLIÉSTER, GRAMATURA DE 167 KG/M². IGUAL OU SUPERIOR A SELETTEL PLUS, NA COR PANTONE 341 (VERDE). COM BOLSO TRASEIRO DO LADO DIREITO CHAPADO COM APLICAÇÃO EM MÁQUINA RETA DE 2 (DUAS) AGULHAS, FECHAMENTO INTERNO ENTRE PERNAS. GANCHO DIANTEIRO E TRASEIRO, COSTURA EM MÁQUINA OVERLOCK PONTO CADEIA. NA PERNA DIREITA DEVE SER ESTAMPADO, ATRAVÉS DO PROCESSO DE SILK SCREEN, O BRASÃO DO MUNICÍPIO CONFORME ARTE EM ANEXO, MEDINDO 8 CM DE ALTURA POR 7,5 CM DE LARGURA, PARA TODOS OS TAMANHOS. DEVERÁ TER ELÁSTICO NA CINTURA COM 3CM, COM APLICAÇÃO EM MÁQUINA DE 4 OU 12 AGULHAS. A BARRA DEVERÁ TER 2,5 CM COM COSTURA EM MÁQUINA RETA. DEVERÁ SER APRESENTADO LAUDO TÉCNICO. TAMANHO 10. CONFORME ARTE DISPONIBILIZADA PELA SECRETARIA DE EDUCAÇÃO E CULTURA.**Tratamento Diferenciado:** -**Aplicabilidade Margem de Preferência:** Não**Quantidade:** 185**Valor Máximo Aceitável:** R\$ 49,3300**Situação:** Homologado**Unidade de fornecimento:** UNIDADE**Intervalo Mínimo entre Lances:** R\$ 0,01**Adjudicado para:** JAVE CHAMMA UNIFORMES LTDA , pelo melhor lance de R\$ 18,5000 e a quantidade de 185 UNIDADE .

Eventos do Item			
Evento	Data	Nome	Observações
Adjudicado	03/02/2023 14:58:08	-	Adjudicação individual da proposta. Fornecedor:JAVE CHAMMA UNIFORMES LTDA, CNPJ/CPF:23.627.290/0001-01, Melhor lance : R\$ 18,5000
Homologado	03/02/2023 14:59:48	AMERICO BELLE	

Item: 33 - Grupo 2**Descrição:** Confeção - bordado - aviamento de roupa / fardamento / camiseta

Descrição Complementar: SHORT MASCULINO. CORPO CONFECCIONADO EM MICROFIBRA, 100% POLIÉSTER, GRAMATURA DE 167 KG/M2. IGUAL OU SUPERIOR A SELETTEL PLUS, NA COR PANTONE 341 (VERDE). COM BOLSO TRASEIRO DO LADO DIREITO CHAPADO COM APLICAÇÃO EM MÁQUINA RETA DE 2 (DUAS) AGULHAS, FECHAMENTO INTERNO ENTRE PERNAS. GANCHO DIANTEIRO E TRASEIRO, COSTURA EM MÁQUINA OVERLOCK PONTO CADEIA. NA PERNA DIREITA DE VER SER ESTAMPADO, ATRAVÉS DO PROCESSO DE SILK SCREEN, O BRASÃO DO MUNICÍPIO CONFORME ARTE EM ANEXO, MEDINDO 8 CM DE ALTURA POR 7,5 CM DE LARGURA, PARA TODOS OS TAMANHOS. DEVERÁ TER ELÁSTICO NA CINTURA COM 3CM, COM APLICAÇÃO EM MÁQUINA DE 4 OU 12 AGULHAS. A BARRA DEVERÁ TER 2,5 CM COM COSTURA EM MÁQUINA RETA. DEVERÁ SER APRESENTADO LAUDO TÉCNICO. TAMANHO 12. CONFORME ARTE DISPONIBILIZADA PELA SECRETARIA DE EDUCAÇÃO E CULTURA.

Tratamento Diferenciado: -**Aplicabilidade Margem de Preferência:** Não**Quantidade:** 200**Unidade de fornecimento:** UNIDADE**Valor Máximo Aceitável:** R\$ 50,3300**Intervalo Mínimo entre Lances:** R\$ 0,01**Situação:** Homologado**Adjudicado para:** JAVE CHAMMA UNIFORMES LTDA , pelo melhor lance de R\$ 19,8000 e a quantidade de 200 UNIDADE .**Eventos do Item**

Evento	Data	Nome	Observações
Adjudicado	03/02/2023 14:58:09	-	Adjudicação individual da proposta. Fornecedor:JAVE CHAMMA UNIFORMES LTDA, CNPJ/CPF:23.627.290/0001-01, Melhor lance : R\$ 19,8000
Homologado	03/02/2023 14:59:49	AMERICO BELLE	

Item: 34 - Grupo 2**Descrição:** Confeção - bordado - aviamento de roupa / fardamento / camiseta

Descrição Complementar: SHORT MASCULINO. CORPO CONFECCIONADO EM MICROFIBRA, 100% POLIÉSTER, GRAMATURA DE 167 KG/M2. IGUAL OU SUPERIOR A SELETTEL PLUS, NA COR PANTONE 341 (VERDE). COM BOLSO TRASEIRO DO LADO DIREITO CHAPADO COM APLICAÇÃO EM MÁQUINA RETA DE 2 (DUAS) AGULHAS, FECHAMENTO INTERNO ENTRE PERNAS. GANCHO DIANTEIRO E TRASEIRO, COSTURA EM MÁQUINA OVERLOCK PONTO CADEIA. NA PERNA DIREITA DE VER SER ESTAMPADO, ATRAVÉS DO PROCESSO DE SILK SCREEN, O BRASÃO DO MUNICÍPIO CONFORME ARTE EM ANEXO, MEDINDO 8 CM DE ALTURA POR 7,5 CM DE LARGURA, PARA TODOS OS TAMANHOS. DEVERÁ TER ELÁSTICO NA CINTURA COM 3CM, COM APLICAÇÃO EM MÁQUINA DE 4 OU 12 AGULHAS. A BARRA DEVERÁ TER 2,5 CM COM COSTURA EM MÁQUINA RETA. DEVERÁ SER APRESENTADO LAUDO TÉCNICO. TAMANHO 14. CONFORME ARTE DISPONIBILIZADA PELA SECRETARIA DE EDUCAÇÃO E CULTURA.

Tratamento Diferenciado: -**Aplicabilidade Margem de Preferência:** Não**Quantidade:** 90**Unidade de fornecimento:** UNIDADE**Valor Máximo Aceitável:** R\$ 50,3300**Intervalo Mínimo entre Lances:** R\$ 0,01**Situação:** Homologado**Adjudicado para:** JAVE CHAMMA UNIFORMES LTDA , pelo melhor lance de R\$ 19,8000 e a quantidade de 90 UNIDADE .**Eventos do Item**

Evento	Data	Nome	Observações
Adjudicado	03/02/2023 14:58:09	-	Adjudicação individual da proposta. Fornecedor:JAVE CHAMMA UNIFORMES LTDA, CNPJ/CPF:23.627.290/0001-01, Melhor lance : R\$ 19,8000
Homologado	03/02/2023 14:59:50	AMERICO BELLE	

Item: 35 - Grupo 2**Descrição:** Confeção - bordado - aviamento de roupa / fardamento / camiseta

Descrição Complementar: SHORT MASCULINO. CORPO CONFECCIONADO EM MICROFIBRA, 100% POLIÉSTER, GRAMATURA DE 167 KG/M2. IGUAL OU SUPERIOR A SELETTEL PLUS, NA COR PANTONE 341 (VERDE). COM BOLSO TRASEIRO DO LADO DIREITO CHAPADO COM APLICAÇÃO EM MÁQUINA RETA DE 2 (DUAS) AGULHAS, FECHAMENTO INTERNO ENTRE PERNAS. GANCHO DIANTEIRO E TRASEIRO, COSTURA EM MÁQUINA OVERLOCK PONTO CADEIA. NA PERNA DIREITA DE VER SER ESTAMPADO, ATRAVÉS DO PROCESSO DE SILK SCREEN, O BRASÃO DO MUNICÍPIO CONFORME ARTE EM ANEXO, MEDINDO 8 CM DE ALTURA POR 7,5 CM DE LARGURA, PARA TODOS OS TAMANHOS. DEVERÁ TER ELÁSTICO NA CINTURA COM 3CM, COM APLICAÇÃO EM MÁQUINA DE 4 OU 12 AGULHAS. A BARRA DEVERÁ TER 2,5 CM COM COSTURA EM MÁQUINA RETA. DEVERÁ SER APRESENTADO LAUDO TÉCNICO. TAMANHO 16. CONFORME ARTE DISPONIBILIZADA PELA SECRETARIA DE EDUCAÇÃO E CULTURA.

Tratamento Diferenciado: -**Aplicabilidade Margem de Preferência:** Não**Quantidade:** 70**Unidade de fornecimento:** UNIDADE**Valor Máximo Aceitável:** R\$ 50,3300**Intervalo Mínimo entre Lances:** R\$ 0,01**Situação:** Homologado**Adjudicado para:** JAVE CHAMMA UNIFORMES LTDA , pelo melhor lance de R\$ 19,8000 e a quantidade de 70 UNIDADE .**Eventos do Item**

Evento	Data	Nome	Observações
Adjudicado	03/02/2023 14:58:10	-	Adjudicação individual da proposta. Fornecedor:JAVE CHAMMA UNIFORMES LTDA, CNPJ/CPF:23.627.290/0001-01, Melhor lance : R\$ 19,8000
Homologado	03/02/2023 14:59:51	AMERICO BELLE	

Item: 36 - Grupo 2**Descrição:** Confecção - bordado - aviamento de roupa / fardamento / camiseta**Descrição Complementar:** SHORT MASCULINO. CORPO CONFECCIONADO EM MICROFIBRA, 100% POLIÉSTER, GRAMATURA DE 167 KG/M2. IGUAL OU SUPERIOR A SELETTEL PLUS, NA COR PANTONE 341 (VERDE). COM BOLSO TRASEIRO DO LADO DIREITO CHAPADO COM APLICAÇÃO EM MÁQUINA RETA DE 2 (DUAS) AGULHAS, FECHAMENTO INTERNO ENTRE PERNAS. GANCHO DIANTEIRO E TRASEIRO, COSTURA EM MÁQUINA OVERLOCK PONTO CADEIA. NA PERNA DIREITA DE VER SER ESTAMPADO, ATRAVÉS DO PROCESSO DE SILK SCREEN, O BRASÃO DO MUNICÍPIO CONFORME ARTE EM ANEXO, MEDINDO 8 CM DE ALTURA POR 7,5 CM DE LARGURA, PARA TODOS OS TAMANHOS. DEVERÁ TER ELÁSTICO NA CINTURA COM 3CM, COM APLICAÇÃO EM MÁQUINA DE 4 OU 12 AGULHAS. A BARRA DEVERÁ TER 2,5 CM COM COSTURA EM MÁQUINA RETA. DEVERÁ SER APRESENTADO LAUDO TÉCNICO. TAMANHO 4. CONFORME ARTE DISPONIBILIZADA PELA SECRETARIA DE EDUCAÇÃO E CULTURA.**Tratamento Diferenciado:** -**Aplicabilidade Margem de Preferência:** Não**Quantidade:** 50**Valor Máximo Aceitável:** R\$ 48,6600**Situação:** Homologado**Unidade de fornecimento:** UNIDADE**Intervalo Mínimo entre Lances:** R\$ 0,01**Adjudicado para:** JAVE CHAMMA UNIFORMES LTDA , pelo melhor lance de R\$ 18,5000 e a quantidade de 50 UNIDADE .

Eventos do Item			
Evento	Data	Nome	Observações
Adjudicado	03/02/2023 14:58:11	-	Adjudicação individual da proposta. Fornecedor: JAVE CHAMMA UNIFORMES LTDA, CNPJ/CPF: 23.627.290/0001-01, Melhor lance : R\$ 18,5000
Homologado	03/02/2023 14:59:52	AMERICO BELLE	

Item: 37 - Grupo 2**Descrição:** Confecção - bordado - aviamento de roupa / fardamento / camiseta**Descrição Complementar:** SHORT MASCULINO. CORPO CONFECCIONADO EM MICROFIBRA, 100% POLIÉSTER, GRAMATURA DE 167 KG/M2. IGUAL OU SUPERIOR A SELETTEL PLUS, NA COR PANTONE 341 (VERDE). COM BOLSO TRASEIRO DO LADO DIREITO CHAPADO COM APLICAÇÃO EM MÁQUINA RETA DE 2 (DUAS) AGULHAS, FECHAMENTO INTERNO ENTRE PERNAS. GANCHO DIANTEIRO E TRASEIRO, COSTURA EM MÁQUINA OVERLOCK PONTO CADEIA. NA PERNA DIREITA DE VER SER ESTAMPADO, ATRAVÉS DO PROCESSO DE SILK SCREEN, O BRASÃO DO MUNICÍPIO CONFORME ARTE EM ANEXO, MEDINDO 8 CM DE ALTURA POR 7,5 CM DE LARGURA, PARA TODOS OS TAMANHOS. DEVERÁ TER ELÁSTICO NA CINTURA COM 3CM, COM APLICAÇÃO EM MÁQUINA DE 4 OU 12 AGULHAS. A BARRA DEVERÁ TER 2,5 CM COM COSTURA EM MÁQUINA RETA. DEVERÁ SER APRESENTADO LAUDO TÉCNICO. TAMANHO 6. CONFORME ARTE DISPONIBILIZADA PELA SECRETARIA DE EDUCAÇÃO E CULTURA.**Tratamento Diferenciado:** -**Aplicabilidade Margem de Preferência:** Não**Quantidade:** 170**Valor Máximo Aceitável:** R\$ 48,6600**Situação:** Homologado**Unidade de fornecimento:** UNIDADE**Intervalo Mínimo entre Lances:** R\$ 0,01**Adjudicado para:** JAVE CHAMMA UNIFORMES LTDA , pelo melhor lance de R\$ 18,5000 e a quantidade de 170 UNIDADE .

Eventos do Item			
Evento	Data	Nome	Observações
Adjudicado	03/02/2023 14:58:12	-	Adjudicação individual da proposta. Fornecedor: JAVE CHAMMA UNIFORMES LTDA, CNPJ/CPF: 23.627.290/0001-01, Melhor lance : R\$ 18,5000
Homologado	03/02/2023 14:59:52	AMERICO BELLE	

Item: 38 - Grupo 2**Descrição:** Confecção - bordado - aviamento de roupa / fardamento / camiseta**Descrição Complementar:** SHORT MASCULINO. CORPO CONFECCIONADO EM MICROFIBRA, 100% POLIÉSTER, GRAMATURA DE 167 KG/M2. IGUAL OU SUPERIOR A SELETTEL PLUS, NA COR PANTONE 341 (VERDE). COM BOLSO TRASEIRO DO LADO DIREITO CHAPADO COM APLICAÇÃO EM MÁQUINA RETA DE 2 (DUAS) AGULHAS, FECHAMENTO INTERNO ENTRE PERNAS. GANCHO DIANTEIRO E TRASEIRO, COSTURA EM MÁQUINA OVERLOCK PONTO CADEIA. NA PERNA DIREITA DE VER SER ESTAMPADO, ATRAVÉS DO PROCESSO DE SILK SCREEN, O BRASÃO DO MUNICÍPIO CONFORME ARTE EM ANEXO, MEDINDO 8 CM DE ALTURA POR 7,5 CM DE LARGURA, PARA TODOS OS TAMANHOS. DEVERÁ TER ELÁSTICO NA CINTURA COM 3CM, COM APLICAÇÃO EM MÁQUINA DE 4 OU 12 AGULHAS. A BARRA DEVERÁ TER 2,5 CM COM COSTURA EM MÁQUINA RETA. DEVERÁ SER APRESENTADO LAUDO TÉCNICO. TAMANHO 8. CONFORME ARTE DISPONIBILIZADA PELA SECRETARIA DE EDUCAÇÃO E CULTURA.**Tratamento Diferenciado:** -**Aplicabilidade Margem de Preferência:** Não**Quantidade:** 200**Valor Máximo Aceitável:** R\$ 49,3300**Situação:** Homologado**Unidade de fornecimento:** UNIDADE**Intervalo Mínimo entre Lances:** R\$ 0,01**Adjudicado para:** JAVE CHAMMA UNIFORMES LTDA , pelo melhor lance de R\$ 18,5000 e a quantidade de 200 UNIDADE .

Eventos do Item			
Evento	Data	Nome	Observações
Adjudicado	03/02/2023 14:58:12	-	Adjudicação individual da proposta. Fornecedor: JAVE CHAMMA UNIFORMES LTDA, CNPJ/CPF: 23.627.290/0001-01, Melhor lance : R\$ 18,5000
Homologado	03/02/2023 14:59:53	AMERICO BELLE	

Qtde Total de Registros: 44

Página: 2 de 3

Atenção: Clique em "Imprimir o Relatório" para visualizar a versão deste Termo para impressão.
 Imprimir o
Relatório

Página Anterior

Próxima Página

Ir para Página

Voltar



GOVERNO DO ESTADO DO PARANÁ
PREFEITURA MUNICIPAL DE CAPANEMA

Termo de Homologação do Pregão Eletrônico
Pregão Nº 00121/2022 (SRP) - (Decreto Nº 10.024/2019)

Às 14:59 horas do dia 03 de fevereiro de 2023, após constatada a regularidade dos atos procedimentais, a autoridade competente, Sr. AMERICO BELLE, HOMOLOGA a adjudicação referente ao Processo nº 121, Pregão nº 00121/2022.

Resultado da Homologação

Item: 39 - Grupo 2

Descrição: Confecção - bordado - aviamento de roupa / fardamento / camiseta

Descrição Complementar: SHORT MASCULINO. CORPO CONFECCIONADO EM MICROFIBRA, 100% POLIÉSTER, GRAMATURA DE 167 KG/M2. IGUAL OU SUPERIOR A SELETTEL PLUS, NA COR PANTONE 341 (VERDE). COM BOLSO TRASEIRO DO LADO DIREITO CHAPADO COM APLICAÇÃO EM MÁQUINA RETA DE 2 (DUAS) AGULHAS, FECHAMENTO INTERNO ENTRE PERNAS. GANCHO DIANTEIRO E TRASEIRO, COSTURA EM MÁQUINA OVERLOCK PONTO CADEIA. NA PERNA DIREITA DE VER SER ESTAMPADO, ATRAVÉS DO PROCESSO DE SILK SCREEN, O BRASÃO DO MUNICÍPIO CONFORME ARTE EM ANEXO, MEDINDO 8 CM DE ALTURA POR 7,5 CM DE LARGURA, PARA TODOS OS TAMANHOS. DEVERÁ TER ELÁSTICO NA CINTURA COM 3CM, COM APLICAÇÃO EM MÁQUINA DE 4 OU 12 AGULHAS. A BARRA DEVERÁ TER 2,5 CM COM COSTURA EM MÁQUINA RETA. DEVERÁ SER APRESENTADO LAUDO TÉCNICO. TAMANHO G. CONFORME ARTE DISPONIBILIZADA PELA SECRETARIA DE EDUCAÇÃO E CULTURA.

Tratamento Diferenciado: -

Aplicabilidade Margem de Preferência: Não

Quantidade: 15

Valor Máximo Aceitável: R\$ 51,9900

Situação: Homologado

Unidade de fornecimento: UNIDADE

Intervalo Mínimo entre Lances: R\$ 0,01

Adjudicado para: JAVE CHAMMA UNIFORMES LTDA , pelo melhor lance de R\$ 22,9800 e a quantidade de 15 UNIDADE .

Eventos do Item			
Evento	Data	Nome	Observações
Adjudicado	03/02/2023 14:58:13	-	Adjudicação individual da proposta. Fornecedor:JAVE CHAMMA UNIFORMES LTDA, CNPJ/CPF:23.627.290/0001-01, Melhor lance : R\$ 22,9800
Homologado	03/02/2023 14:59:54	AMERICO BELLE	

Item: 40 - Grupo 2

Descrição: Confecção - bordado - aviamento de roupa / fardamento / camiseta

Descrição Complementar: SHORT MASCULINO. CORPO CONFECCIONADO EM MICROFIBRA, 100% POLIÉSTER, GRAMATURA DE 167 KG/M2. IGUAL OU SUPERIOR A SELETTEL PLUS, NA COR PANTONE 341 (VERDE). COM BOLSO TRASEIRO DO LADO DIREITO CHAPADO COM APLICAÇÃO EM MÁQUINA RETA DE 2 (DUAS) AGULHAS, FECHAMENTO INTERNO ENTRE PERNAS. GANCHO DIANTEIRO E TRASEIRO, COSTURA EM MÁQUINA OVERLOCK PONTO CADEIA. NA PERNA DIREITA DE VER SER ESTAMPADO, ATRAVÉS DO PROCESSO DE SILK SCREEN, O BRASÃO DO MUNICÍPIO CONFORME ARTE EM ANEXO, MEDINDO 8 CM DE ALTURA POR 7,5 CM DE LARGURA, PARA TODOS OS TAMANHOS. DEVERÁ TER ELÁSTICO NA CINTURA COM 3CM, COM APLICAÇÃO EM MÁQUINA DE 4 OU 12 AGULHAS. A BARRA DEVERÁ TER 2,5 CM COM COSTURA EM MÁQUINA RETA. DEVERÁ SER APRESENTADO LAUDO TÉCNICO. TAMANHO M. CONFORME ARTE DISPONIBILIZADA PELA SECRETARIA DE EDUCAÇÃO E CULTURA.

Tratamento Diferenciado: -

Aplicabilidade Margem de Preferência: Não

Quantidade: 15

Valor Máximo Aceitável: R\$ 51,3300

Situação: Homologado

Unidade de fornecimento: UNIDADE

Intervalo Mínimo entre Lances: R\$ 0,01

Adjudicado para: JAVE CHAMMA UNIFORMES LTDA , pelo melhor lance de R\$ 22,9800 e a quantidade de 15 UNIDADE .

Eventos do Item			
Evento	Data	Nome	Observações
Adjudicado	03/02/2023 14:58:14	-	Adjudicação individual da proposta. Fornecedor:JAVE CHAMMA UNIFORMES LTDA, CNPJ/CPF:23.627.290/0001-01, Melhor lance : R\$ 22,9800
Homologado	03/02/2023 14:59:55	AMERICO BELLE	

Item: 41 - Grupo 2

Descrição: Confecção - bordado - aviamento de roupa / fardamento / camiseta

Descrição Complementar: SHORT MASCULINO. CORPO CONFECCIONADO EM MICROFIBRA, 100% POLIÉSTER, GRAMATURA DE 167 KG/M2. IGUAL OU SUPERIOR A SELETTEL PLUS, NA COR PANTONE 341 (VERDE). COM BOLSO TRASEIRO DO LADO DIREITO CHAPADO COM APLICAÇÃO EM MÁQUINA RETA DE 2 (DUAS) AGULHAS, FECHAMENTO INTERNO ENTRE PERNAS. GANCHO DIANTEIRO E TRASEIRO, COSTURA EM MÁQUINA OVERLOCK PONTO CADEIA. NA PERNA DIREITA DE VER SER ESTAMPADO, ATRAVÉS DO PROCESSO DE SILK SCREEN, O BRASÃO DO MUNICÍPIO CONFORME ARTE EM ANEXO, MEDINDO 8 CM DE ALTURA POR 7,5 CM DE LARGURA, PARA TODOS OS TAMANHOS. DEVERÁ TER ELÁSTICO NA CINTURA COM 3CM, COM APLICAÇÃO EM MÁQUINA DE 4 OU 12 AGULHAS. A BARRA DEVERÁ TER 2,5 CM COM COSTURA EM MÁQUINA RETA. DEVERÁ SER APRESENTADO LAUDO TÉCNICO. TAMANHO P. CONFORME ARTE DISPONIBILIZADA PELA SECRETARIA DE EDUCAÇÃO E CULTURA.

Tratamento Diferenciado: -

Aplicabilidade Margem de Preferência: Não

Quantidade: 36

Valor Máximo Aceitável: R\$ 51,3300

Situação: Homologado

Unidade de fornecimento: UNIDADE

Intervalo Mínimo entre Lances: R\$ 0,01

Adjudicado para: JAVE CHAMMA UNIFORMES LTDA , pelo melhor lance de R\$ 22,9800 e a quantidade de 36 UNIDADE .

Eventos do Item			
Evento	Data	Nome	Observações
Adjudicado	03/02/2023 14:58:15	-	Adjudicação individual da proposta. Fornecedor: JAVE CHAMMA UNIFORMES LTDA, CNPJ/CPF: 23.627.290/0001-01, Melhor lance : R\$ 22,9800
Homologado	03/02/2023 14:59:56	AMERICO BELLE	

Item: 42 - Grupo 2

Descrição: Confecção - bordado - aviamento de roupa / fardamento / camiseta

Descrição Complementar: SHORT MASCULINO. CORPO CONFECCIONADO EM MICROFIBRA, 100% POLIÉSTER, GRAMATURA DE 167 KG/M2, IGUAL OU SUPERIOR A SELETTEL PLUS, NA COR PANTONE 341 (VERDE). COM BOLSO TRASEIRO DO LADO DIREITO CHAPADO COM APLICAÇÃO EM MÁQUINA RETA DE 2 (DUAS) AGULHAS, FECHAMENTO INTERNO ENTRE PERNAS. GANCHO DIANTEIRO E TRASEIRO, COSTURA EM MÁQUINA OVERLOCK PONTO CADEIA. NA PERNA DIREITA DEVE SER ESTAMPADO, ATRAVÉS DO PROCESSO DE SILK SCREEN, O BRASÃO DO MUNICÍPIO CONFORME ARTE EM ANEXO, MEDINDO 8 CM DE ALTURA POR 7,5 CM DE LARGURA, PARA TODOS OS TAMANHOS. DEVERÁ TER ELÁSTICO NA CINTURA COM 3CM, COM APLICAÇÃO EM MÁQUINA DE 4 OU 12 AGULHAS. A BARRA DEVERÁ TER 2,5 CM COM COSTURA EM MÁQUINA RETA. DEVERÁ SER APRESENTADO LAUDO TÉCNICO. TAMANHO GG. CONFORME ARTE DISPONIBILIZADA PELA SECRETARIA DE EDUCAÇÃO E CULTURA.

Tratamento Diferenciado: -

Aplicabilidade Margem de Preferência: Não

Quantidade: 10

Valor Máximo Aceitável: R\$ 51,9900

Situação: Homologado

Unidade de fornecimento: UNIDADE

Intervalo Mínimo entre Lances: R\$ 0,01

Adjudicado para: JAVE CHAMMA UNIFORMES LTDA , pelo melhor lance de R\$ 22,9800 e a quantidade de 10 UNIDADE .

Eventos do Item			
Evento	Data	Nome	Observações
Adjudicado	03/02/2023 14:58:15	-	Adjudicação individual da proposta. Fornecedor: JAVE CHAMMA UNIFORMES LTDA, CNPJ/CPF: 23.627.290/0001-01, Melhor lance : R\$ 22,9800
Homologado	03/02/2023 14:59:57	AMERICO BELLE	

Qtde Total de Registros: 44

Página: 3 de 3

Atenção: Clique em "Imprimir o Relatório" para visualizar a versão deste Termo para impressão.

 Imprimir o
Relatório

[Página Anterior](#)

[Ir para Página](#)

[Voltar](#)



SOLICITAÇÃO DE ORÇAMENTO

Razão social: JAVÉ CHAMMÁ UNIFORMES LTDA

CNPJ: 23.627.290/0001-01

Endereço: RUA 25 DE MAIO, 628, SÃO CRISTÓVÃO, CAPANEMA-PR

E-mail: jcuniformes@jcuniformes.ind.br

Telefone: 46 3552 1367

Item	Código	Nome do produto/serviço	Quantidade	Unidade	Preço máximo (R\$)	Preço máximo total (R\$)
1		CAMISETAS TECIDO DRY SPORT, GRAMATURA 125G/M ² , COM 100% POLIÉSTER, COR BRANCA, COM A INSCRIÇÃO DO PROGRAMA PROERD. TAMANHO 10.	30	UN	35,00	1050,00
2		CAMISETAS TECIDO DRY SPORT, GRAMATURA 125G/M ² , COM 100% POLIÉSTER, COR BRANCA, COM A INSCRIÇÃO DO PROGRAMA PROERD. TAMANHO 12.	40	UN	35,00	1400,00
3		CAMISETAS TECIDO DRY SPORT, GRAMATURA 125G/M ² , COM 100% POLIÉSTER, COR BRANCA, COM A INSCRIÇÃO DO PROGRAMA PROERD. TAMANHO 14.	50	UN	35,00	1750,00
4		CAMISETAS TECIDO DRY SPORT, GRAMATURA 125G/M ² , COM 100% POLIÉSTER, COR BRANCA, COM A INSCRIÇÃO DO PROGRAMA PROERD. TAMANHO 16.	40	UN	35,00	1400,00
5		CAMISETAS TECIDO DRY SPORT, GRAMATURA 125G/M ² , COM 100% POLIÉSTER, COR BRANCA, COM A INSCRIÇÃO DO PROGRAMA PROERD. TAMANHO PP.	30	UN	40,00	1200,00
6		CAMISETAS TECIDO DRY SPORT, GRAMATURA 125G/M ² , COM 100% POLIÉSTER, COR BRANCA, COM A INSCRIÇÃO DO PROGRAMA PROERD. TAMANHO P.	25	UN	40,00	1000,00
7		CAMISETAS TECIDO DRY SPORT, GRAMATURA 125G/M ² , COM 100% POLIÉSTER, COR BRANCA, COM A INSCRIÇÃO DO PROGRAMA PROERD. TAMANHO M.	25	UN	40,00	1000,00
8		CAMISETAS TECIDO DRY SPORT, GRAMATURA 125G/M ² , COM 100% POLIÉSTER, COR BRANCA, COM A INSCRIÇÃO DO PROGRAMA	30	UN	40,00	1200,00



PROERD. TAMANHO G.						
9		CAMISETAS TECIDO DRY SPORT, GRAMATURA 125G/M ² , COM 100% POLIÉSTER, COR BRANCA, COM A INSCRIÇÃO DO PROGRAMA PROERD. TAMANHO GG.	30	UN	40,00	1200,00
10		CAMISETAS TECIDO DRY SPORT, GRAMATURA 125G/M ² , COM 100% POLIÉSTER, COR BRANCA, COM A INSCRIÇÃO DO PROGRAMA PROERD. TAMANHO EGG.	30	UN	40,00	1200,00
11		CAMISETA INFANTOJUVENIL (04 A 14 ANOS). CAMISETA DO UNIFORME ESCOLAR MUNICIPAL CAPANEMA/PR. NOME DA ESCOLA: EM BRANCO . TECIDOS: MALHA LISA (CORPO), COMPOSTO POR 67% POLIVISCOSE + 33% VISCOSE ANTI-PILING TAMANHO 4.	130	UN	35,00	4550,00
12		CAMISETA INFANTOJUVENIL (04 A 14 ANOS). CAMISETA DO UNIFORME ESCOLAR MUNICIPAL CAPANEMA/PR. NOME DA ESCOLA: EM BRANCO . TECIDOS: MALHA LISA (CORPO), COMPOSTO POR 67% POLIVISCOSE + 33% VISCOSE ANTI-PILING TAMANHO 6.	390	UN	35,00	13650,00
13		CAMISETA INFANTOJUVENIL (04 A 14 ANOS). CAMISETA DO UNIFORME ESCOLAR MUNICIPAL CAPANEMA/PR. NOME DA ESCOLA: EM BRANCO . TECIDOS: MALHA LISA (CORPO), COMPOSTO POR 67% POLIVISCOSE + 33% VISCOSE ANTI-PILING TAMANHO 8.	470	UN	35,00	16450,00
14		CAMISETA INFANTOJUVENIL (04 A 14 ANOS). CAMISETA DO UNIFORME ESCOLAR MUNICIPAL CAPANEMA/PR. NOME DA ESCOLA: EM BRANCO . TECIDOS: MALHA LISA (CORPO), COMPOSTO POR 67% POLIVISCOSE + 33% VISCOSE ANTI-PILING TAMANHO 10.	375	UN	35,00	13125,00
15		CAMISETA INFANTOJUVENIL (04 A 14 ANOS). CAMISETA DO UNIFORME ESCOLAR MUNICIPAL CAPANEMA/PR. NOME DA ESCOLA: EM BRANCO . TECIDOS: MALHA LISA (CORPO), COMPOSTO POR 67% POLIVISCOSE + 33% VISCOSE	400	UN	41,00	16400,00



		ANTI-PILING TAMANHO 12.				
16		CAMISETA INFANTOJUVENIL (04 A 14 ANOS). CAMISETA DO UNIFORME ESCOLAR MUNICIPAL CAPANEMA/PR. NOME DA ESCOLA: EM BRANCO . TECIDOS: MALHA LISA (CORPO), COMPOSTO POR 67% POLIVISCOSE + 33% VISCOSE ANTI-PILING TAMANHO 14.	210	UN	41,00	8610,00
17		CAMISETA INFANTOJUVENIL (04 A 14 ANOS). CAMISETA DO UNIFORME ESCOLAR MUNICIPAL CAPANEMA/PR. NOME DA ESCOLA: EM BRANCO . TECIDOS: MALHA LISA (CORPO), COMPOSTO POR 67% POLIVISCOSE + 33% VISCOSE ANTI-PILING TAMANHO 16.	130	UN	41,00	5330,00
18		CAMISETA INFANTOJUVENIL (04 A 14 ANOS). CAMISETA DO UNIFORME ESCOLAR MUNICIPAL CAPANEMA/PR. NOME DA ESCOLA: EM BRANCO . TECIDOS: MALHA LISA (CORPO), COMPOSTO POR 67% POLIVISCOSE + 33% VISCOSE ANTI-PILING TAMANHO PP.	95	UN	45,00	4275,00
19		CAMISETA INFANTOJUVENIL (04 A 14 ANOS). CAMISETA DO UNIFORME ESCOLAR MUNICIPAL CAPANEMA/PR. NOME DA ESCOLA: EM BRANCO . TECIDOS: MALHA LISA (CORPO), COMPOSTO POR 67% POLIVISCOSE + 33% VISCOSE ANTI-PILING TAMANHO P.	60	UN	45,00	2700,00
20		CAMISETA INFANTOJUVENIL (04 A 14 ANOS). CAMISETA DO UNIFORME ESCOLAR MUNICIPAL CAPANEMA/PR. NOME DA ESCOLA: EM BRANCO . TECIDOS: MALHA LISA (CORPO), COMPOSTO POR 67% POLIVISCOSE + 33% VISCOSE ANTI-PILING TAMANHO M.	30	UN	45,00	1350,00
21		CAMISETA INFANTOJUVENIL (04 A 14 ANOS). CAMISETA DO UNIFORME ESCOLAR MUNICIPAL CAPANEMA/PR. NOME DA ESCOLA: EM BRANCO . TECIDOS: MALHA LISA (CORPO), COMPOSTO POR 67% POLIVISCOSE + 33% VISCOSE ANTI-PILING TAMANHO G.	30	UN	45,00	1350,00



22	CAMISETA INFANTOJUVENIL (04 A 14 ANOS). CAMISETA DO UNIFORME ESCOLAR MUNICIPAL CAPANEMA/PR. NOME DA ESCOLA: EM BRANCO . TECIDOS: MALHA LISA (CORPO), COMPOSTO POR 67% POLIVISCOSE + 33% VISCOSE ANTI-PILING TAMANHO GG.	60	UN	45,00	2700,00
23	CAMISETA INFANTOJUVENIL (04 A 14 ANOS). CAMISETA DO UNIFORME ESCOLAR MUNICIPAL CAPANEMA/PR. NOME DA ESCOLA: EM BRANCO . TECIDOS: MALHA LISA (CORPO), COMPOSTO POR 67% POLIVISCOSE + 33% VISCOSE ANTI-PILING TAMANHO EGG.	60	UN	45,00	2700,00
24	SHORT FEMININO. CORPO CONFECCIONADO EM POLI PLEX POWER, COMPOSIÇÃO (88% PA + 12% PUE) TAMANHO 4.	130	UN	50,00	6500,00
25	SHORT FEMININO. CORPO CONFECCIONADO EM POLI PLEX POWER, COMPOSIÇÃO (88% PA + 12% PUE) TAMANHO 6.	160	UN	50,00	8000,00
26	SHORT FEMININO. CORPO CONFECCIONADO EM POLI PLEX POWER, COMPOSIÇÃO (88% PA + 12% PUE) TAMANHO 8.	220	UN	50,00	11000,00
27	SHORT FEMININO. CORPO CONFECCIONADO EM POLI PLEX POWER, COMPOSIÇÃO (88% PA + 12% PUE) TAMANHO 10.	210	UN	50,00	10500,00
28	SHORT FEMININO. CORPO CONFECCIONADO EM POLI PLEX POWER, COMPOSIÇÃO (88% PA + 12% PUE) TAMANHO 12.	210	UN	53,00	11130,00
29	SHORT FEMININO. CORPO CONFECCIONADO EM POLI PLEX POWER, COMPOSIÇÃO (88% PA + 12% PUE) TAMANHO 14.	110	UN	53,00	5830,00
30	SHORT FEMININO. CORPO CONFECCIONADO EM POLI PLEX POWER, COMPOSIÇÃO (88% PA + 12% PUE) TAMANHO 16.	80	UN	53,00	4240,00
31	SHORT FEMININO. CORPO CONFECCIONADO EM POLI PLEX POWER, COMPOSIÇÃO (88% PA + 12% PUE) TAMANHO PP.	65	UN	57,00	3705,00
32	SHORT FEMININO. CORPO CONFECCIONADO EM POLI PLEX POWER, COMPOSIÇÃO (88% PA + 12% PUE) TAMANHO P.	55	UN	57,00	3135,00



33	SHORT FEMININO. CORPO CONFECCIONADO EM POLI PLEX POWER, COMPOSIÇÃO (88% PA + 12% PUE) TAMANHO M.	35	UN	57,00	1995,00
34	SHORT FEMININO. CORPO CONFECCIONADO EM POLI PLEX POWER, COMPOSIÇÃO (88% PA + 12% PUE) TAMANHO G.	35	UN	57,00	1995,00
35	SHORT FEMININO. CORPO CONFECCIONADO EM POLI PLEX POWER, COMPOSIÇÃO (88% PA + 12% PUE) TAMANHO GG.	25	UN	57,00	1425,00
36	SHORT FEMININO. CORPO CONFECCIONADO EM POLI PLEX POWER, COMPOSIÇÃO (88% PA + 12% PUE) TAMANHO EGG.	25	UN	57,00	1425,00
37	SHORT MASCULINO. CORPO CONFECCIONADO EM MICROFIBRA, 100% POLIÉSTER TAMANHO 4.	60	UN	32,00	1920,00
38	SHORT MASCULINO. CORPO CONFECCIONADO EM MICROFIBRA, 100% POLIÉSTER TAMANHO 6.	180	UN	32,00	5760,00
39	SHORT MASCULINO. CORPO CONFECCIONADO EM MICROFIBRA, 100% POLIÉSTER TAMANHO 8.	210	UN	32,00	6720,00
40	SHORT MASCULINO. CORPO CONFECCIONADO EM MICROFIBRA, 100% POLIÉSTER TAMANHO 10.	210	UN	32,00	6720,00
41	SHORT MASCULINO. CORPO CONFECCIONADO EM MICROFIBRA, 100% POLIÉSTER TAMANHO 12.	210	UN	35,00	7350,00
42	SHORT MASCULINO. CORPO CONFECCIONADO EM MICROFIBRA, 100% POLIÉSTER TAMANHO 14.	110	UN	35,00	3850,00
43	SHORT MASCULINO. CORPO CONFECCIONADO EM MICROFIBRA, 100% POLIÉSTER TAMANHO 16.	80	UN	35,00	2800,00
44	SHORT MASCULINO. CORPO CONFECCIONADO EM MICROFIBRA, 100% POLIÉSTER TAMANHO PP.	70	UN	38,00	2660,00
45	SHORT MASCULINO. CORPO CONFECCIONADO EM MICROFIBRA, 100% POLIÉSTER TAMANHO P.	60	UN	38,00	2280,00
46	SHORT MASCULINO. CORPO CONFECCIONADO EM	30	UN	38,00	1140,00



	MICROFIBRA, 100% POLIÉSTER TAMANHO M.				
47	SHORT MASCULINO. CORPO CONFECCIONADO EM MICROFIBRA, 100% POLIÉSTER TAMANHO G.	30	UN	38,00	1140,00
48	SHORT MASCULINO. CORPO CONFECCIONADO EM MICROFIBRA, 100% POLIÉSTER TAMANHO GG.	20	UN	38,00	760,00
49	SHORT MASCULINO. CORPO CONFECCIONADO EM MICROFIBRA, 100% POLIÉSTER TAMANHO EGG.	20	UN	38,00	760,00
50	JAQUETA CONFECCIONADA EM HELANCA 100% POLIÉSTER TAMANHO 4.	130	UN	88,00	11440,00
51	JAQUETA CONFECCIONADA EM HELANCA 100% POLIÉSTER TAMANHO 6.	390	UN	88,00	34320,00
52	JAQUETA CONFECCIONADA EM HELANCA 100% POLIÉSTER TAMANHO 8.	470	UN	88,00	41360,00
53	JAQUETA CONFECCIONADA EM HELANCA 100% POLIÉSTER TAMANHO 10.	375	UN	88,00	33000,00
54	JAQUETA CONFECCIONADA EM HELANCA 100% POLIÉSTER TAMANHO 12.	400	UN	98,00	39200,00
55	JAQUETA CONFECCIONADA EM HELANCA 100% POLIÉSTER TAMANHO 14.	210	UN	98,00	20580,00
56	JAQUETA CONFECCIONADA EM HELANCA 100% POLIÉSTER TAMANHO 16.	130	UN	98,00	12740,00
57	JAQUETA CONFECCIONADA EM HELANCA 100% POLIÉSTER TAMANHO PP.	95	UN	108,00	10260,00
58	JAQUETA CONFECCIONADA EM HELANCA 100% POLIÉSTER TAMANHO P.	60	UN	108,00	6480,00
59	JAQUETA CONFECCIONADA EM HELANCA 100% POLIÉSTER TAMANHO M.	30	UN	108,00	3240,00
60	JAQUETA CONFECCIONADA EM HELANCA 100% POLIÉSTER TAMANHO G.	30	UN	108,00	3240,00
61	JAQUETA CONFECCIONADA EM HELANCA 100% POLIÉSTER TAMANHO GG.	60	UN	108,00	6480,00
62	JAQUETA CONFECCIONADA EM HELANCA 100% POLIÉSTER TAMANHO EGG.	60	UN	108,00	6480,00



63	CALÇA CONFECCIONADA EM HELANCA 100% POLIÉSTER TAMANHO 4.	190	UN	47,00	8930,00
64	CALÇA CONFECCIONADA EM HELANCA 100% POLIÉSTER TAMANHO 6.	340	UN	47,00	15980,00
65	CALÇA CONFECCIONADA EM HELANCA 100% POLIÉSTER TAMANHO 8.	430	UN	47,00	20210,00
66	CALÇA CONFECCIONADA EM HELANCA 100% POLIÉSTER TAMANHO 10.	420	UN	47,00	19740,00
67	CALÇA CONFECCIONADA EM HELANCA 100% POLIÉSTER TAMANHO 12.	420	UN	57,00	23940,00
68	CALÇA CONFECCIONADA EM HELANCA 100% POLIÉSTER TAMANHO 14.	220	UN	57,00	12540,00
69	CALÇA CONFECCIONADA EM HELANCA 100% POLIÉSTER TAMANHO 16.	160	UN	57,00	9120,00
70	CALÇA CONFECCIONADA EM HELANCA 100% POLIÉSTER TAMANHO PP.	135	UN	67,00	9045,00
71	CALÇA CONFECCIONADA EM HELANCA 100% POLIÉSTER TAMANHO P.	115	UN	67,00	7705,00
72	CALÇA CONFECCIONADA EM HELANCA 100% POLIÉSTER TAMANHO M.	65	UN	67,00	4355,00
73	CALÇA CONFECCIONADA EM HELANCA 100% POLIÉSTER TAMANHO G.	65	UN	67,00	4355,00
74	CALÇA CONFECCIONADA EM HELANCA 100% POLIÉSTER TAMANHO GG.	45	UN	67,00	3015,00
75	CALÇA CONFECCIONADA EM HELANCA 100% POLIÉSTER TAMANHO EGG.	45	UN	67,00	3015,00
Total:					R\$591.100,00

ESPECIFICAÇÕES TÉCNICAS DO OBJETO DA CONTRATAÇÃO

Itens 01 à 10 - CAMISETA EM TECIDO DRY SPORT, GRAMATURA 125G/M2, COM 100% POLIÉSTER, COR BRANCA, COM A INSCRIÇÃO DE PROGRAMA/TEMA DEFINIDO PELA SECRETARIA DEMANDANTE EM TAMANHO MÍNIMO DE 30X30CM NA PARTE FRONTAL. OBRIGATORIAMENTE DEVERÁ CONTER O BRASÃO DO MUNICÍPIO NA MANGA TAMANHO MÍNIMO 8X7,5CM. DISPONÍVEL



NOS TAMANHOS 10, 12, 14, 16, PP, P, M, G, GG, EGG. CONFORME ARTE DISPONIBILIZADA PELA SECRETARIA DE EDUCAÇÃO E CULTURA.

Itens 11 à 23 – CAMISETA INFANTOJUVENIL (04 A 14 ANOS). CAMISETA DO UNIFORME ESCOLAR DA REDE MUNICIPAL. TECIDOS: MALHA LISA BRANCA (CORPO), COMPOSTO POR 67% POLIVISCOSE + 33% VISCOSE ANTI-PILING FIO 30/1 TODA COSTURADA NA OVERLOCK PONTO CADEIA NA COR BRANCA. GOLA E PUNHOS: RIBANA (97%, ALGODÃO + 3% ELASTANO), NA COR PANTONE 341. BARRA: COSTURA DUPLA, BITOLA ESTREITA TAMANHO 2CM. DETALHE OMBRO E MANGAS: VIÉS SOBREPOSTO COM COSTURA 2 AGULHAS NA GALONEIRA COR PANTONE 341 NA FRENTE E PANTONE 187 ATRÁS. LINHA COSTURA: LINHA 120 ALGODÃO PARA OVERLOCK E LINHA 120 POLIÉSTER PARA DEMAIS COSTURAS. ESTAMPA FRONTAL: BRASÃO DA PREFEITURA TAMANHO 6X7CM APLICADO DO LADO ESQUERDO, NA ALTURA DO PEITO NAS CORES PANTONE 341, PANTONE 108, PANTONE 187 E PRETO 100%. ESTAMPA COSTAS: BRASÃO DA PREFEITURA E FRASE 'SECRETARIA MUNICIPAL DE EDUCAÇÃO' TAMANHO 6X6 APLICADO 6CM ABAIXO DA GOLA NAS CORES PANTONE 341C, PANTONE 108C, PANTONE 187C E PRETO 100%. DISPONÍVEL NOS TAMANHOS 4, 6, 8, 10, 12, 14, 16, PP, P, M, G, GG, EGG.

Itens 24 à 36 – SHORT FEMININO. CORPO CONFECCIONADO EM POLI PLEX POWER, COMPOSIÇÃO (88% PA+12% PUE) COM GRAMATURA DE 320G/M², NA COR PANTONE 341 (VERDE). FECHAMENTO INTERNO ENTRE PERNAS. GANCHO DIANTEIRO E TRASEIRO, COSTURA EM MÁQUINA OVERLOCK, PONTO CADEIA. NA PERNA DIREITA DEVE SER BORDADO O BRASÃO DO MUNICÍPIO MEDINDO 8 CM DE ALTURA POR 7,5 CM DE LARGURA, PARA TODOS OS TAMANHOS. DEVERÁ TER CÓS LISO ANATÔMICO COM ELÁSTICO COM 1CM, COM APLICAÇÃO EM MÁQUINA DE 4 OU 12 AGULHAS. A BARRA DEVERÁ TER 2,5 CM COM COSTURA EM MÁQUINA RETA. DISPONÍVEL NOS TAMANHOS 4, 6, 8, 10, 12, 14, 16, PP, P, M, G, GG, EGG.

Itens 37 à 49 - SHORT MASCULINO. CORPO CONFECCIONADO EM MICROFIBRA, 100% POLIÉSTER, GRAMATURA DE 167 KG/M². IGUAL OU SUPERIOR A SELETEL PLUS, NA COR PANTONE 341 (VERDE). COM BOLSO TRASEIRO DO LADO DIREITO CHAPADO COM APLICAÇÃO EM MÁQUINA RETA DE 2 (DUAS) AGULHAS, FECHAMENTO INTERNO ENTRE PERNAS. GANCHO DIANTEIRO E TRASEIRO, COSTURA EM MÁQUINA OVERLOCK PONTO CADEIA. NA PERNA DIREITA DE VER SER ESTAMPADO, ATRAVÉS DO PROCESSO DE SILK SCREEN, O BRASÃO DO MUNICÍPIO MEDINDO 8 CM DE ALTURA POR 7,5 CM DE LARGURA, PARA TODOS OS TAMANHOS. DEVERÁ TER ELÁSTICO NA CINTURA COM 3CM, COM APLICAÇÃO EM MÁQUINA DE 4 OU 12 AGULHAS. A BARRA DEVERÁ TER 2,5 CM COM COSTURA EM MÁQUINA RETA. DISPONÍVEL NOS TAMANHOS 4, 6, 8, 10, 12, 14, 16, PP, P, M, G, GG, EGG.

Itens 50 ao 62 – JAQUETA. CORPO CONFECCIONADO EM HELANCA. GRAMATURA DE NO MÍNIMO 270G/M². TECIDO 100% POLIÉSTER NA COR CINZA



GRAFITE (#48484c). **GOLA:** A GOLA DA JAQUETA DEVERA SER DO MESMO TECIDO E DA MESMA COR DO CORPO, PREGADA EM MÁQUINA INTERLOCK. JUNTO À COSTURA DA GOLA. **FILETE:** DEVERÁ SER APLICADO NA JAQUETA DOIS FILETES EM MEIA MALHA 100% POLIÉSTER, COM GRAMATURA MÍNIMA DE 160G/M², UM NA COR VERDE (#05aa5b) E OUTRO NA COR VERMELHO (#eb3434), EMBUTIDOS NA EXTENSÃO ENTRE O OMBRO E O PUNHO, (PARA O LADO DE FORA DA PEÇA, EM TODO COMPRIMENTO DA MANGA) APLICADOS EM MÁQUINA CATRACA OU OVERLOCK, COM 0,5 CM DE LARGURA E ESPAÇAMENTO DE 1 CM ENTRE AMBAS, EM AMBOS OS LADOS (DIREITO E ESQUERDO), PARA TODOS OS TAMANHOS. **FORRO:** CONFECCIONADO EM TECIDO MOLETOM PVA PELUCIADO E/OU FLANELADO, 28% ALGODÃO, 57% POLIÉSTER, 15% VISCOSE, GRAMATURA DE NO MÍNIMO 200G/M². A COR DO FORRO DEVERÁ SER IGUAL A DA PEÇA. **ELÁSTICO:** ROLIÇO, DE 2MM DE ESPESSURA, 100% POLIÉSTER, NA COR DA PEÇA, APLICANDO UM AJUSTADOR DO ESTILO “FOCINHO DE PORCO”. SENDO COLOCADO NA PARTE FRONTAL DO CAPUZ COM SOBRA DE 4CM PARA AMBOS OS LADOS, ESTANDO A PEÇA ESTICADA E FIXADO INTERNAMENTE. **BOLSO:** A JAQUETA DEVERÁ TER BOLSO DO TIPO CANGURU, NAS DUAS LATERAIS NO MESMO TECIDO DA PEÇA, COSTURADO COM LINHA 100% POLIÉSTER, COM LIMPEZA DO BOLSO. TECIDO 100% POLIÉSTER, NA MESMA COR DO CORPO. PESPOADO EM MÁQUINA RETA 0,8CM. **PUNHO:** PUNHO DA JAQUETA CONFECCIONADA EM RIBANA CONTENDO NA SUA COMPOSIÇÃO 98% POLIÉSTER E 2% ELASTANO, COSTURADA EM MÁQUINA INTERLOCK E REBATIDO COM COBERTURA 2 AGULHAS LARGAS. **ZÍPER:** ZÍPER DA JAQUETA NA COR CINZA, (MAIS PRÓXIMA DA COR DA PEÇA) COM NO MÍNIMO 6MM, DESTACÁVEL, COMPOSIÇÃO DO TECIDO EM 100% POLIÉSTER, DENTES 100% NYLON, CURSOR 100% METAL. O PUXADOR DE METAL DEVE SER DE ENGATE RÁPIDO, COSTURADO EM MÁQUINA RETA DO INÍCIO DA BARRA ATÉ O FINAL DA GOLA COM PESPONTO DE 0,8CM EM TODA EXTENSÃO DO ZÍPER E GOLA DA JAQUETA. O ZÍPER DA JAQUETA DEVERÁ SER DESTACÁVEL DE NYLON 100% POLIÉSTER. **FECHAMENTO DA PEÇA:** A BARRA DA JAQUETA COM 2CM DE LARGURA COM LIMPEZA EM INTERLOCK E REBATIDO EM MÁQUINA RETA 1 AGULHA. PARA CONFECCÃO DESTA PEÇA DEVERÁ SER UTILIZADA A LINHA EM 100% POLIÉSTER, LINHA N° 120 (RETA)/FIO TEXTURIZADO 100% POLIÉSTER (OVERLOCK) NA COR DO TECIDO. **ETIQUETA:** A ETIQUETA DE IDENTIFICAÇÃO DEVE SER DE TECIDO BRANCO, AFIXADA EM CARÁTER PERMANENTE E INDELÉVEL NA PARTE INTERNA DE CADA PEÇA, NO CENTRO DO DECOTE COSTA. OS CARÁCTERES TIPOGRÁFICOS DOS INDICATIVOS NA COR PRETA DEVENDO SER UNIFORMES E INFORMAR A RAZÃO SOCIAL, CNPJ, MARCA, COMPOSIÇÃO DO TECIDO, SÍMBOLOS/INSTRUÇÃO DE LAVAGEM, TAMANHO, ANO DE FABRICAÇÃO E PAÍS DE FABRICAÇÃO. **LOGOTIPIA:** NA JAQUETA DEVERÁ SER APLICADO COM SERIGRAFIA A BASE DE ÁGUA (DE FORMA QUE NÃO DESBOTE DURANTE AS LAVAGENS) NO LADO ESQUERDO DO PEITO O BRASÃO OFICIAL DO MUNICÍPIO DE CAPANEMA COM 6CM DE BASE E ALTURA PROPORCIONAL PARA TODOS OS TAMANHOS. NA PARTE DE TRÁS (COSTAS) DEVERÁ SER APLICADO COM SERIGRAFIA A BASE DE ÁGUA (DE FORMA QUE NÃO DESBOTE DURANTE AS



LAVAGENS) NO CENTRO, EM CIMA A ESCRITA "CAPANEMA", FONTE GLORYNIGHT TALL E SIGNATRIA, PROPORCIONAL AO TAMANHO DA PEÇA. NA COR VERDE (#05aa5b). LOCALIZAÇÃO: PARA O BRASÃO O CENTRO DA SERIGRAFIA ALINHADO COM O FINAL DA CAVA A 5CM DA FRENTE LADO DO ZÍPER. **ACABAMENTO:** A PEÇA CONFECCIONADA DEVE ESTAR ISENTA DE QUALQUER DEFEITO QUE COMPROMETA SUA APRESENTAÇÃO, LIMPA, INTEGRAL, MONTADA CORRETAMENTE E SUAS COSTURAS DEVEM SER FEITAS DE TAL MODO QUE NÃO APRESENTEM PONTAS, DOBRAS, FRANZIDOS, TORÇÕES OU PONTOS FALHADOS, ROMPIDOS OU SOLTOS, COM CUNAS PERFEITAS. TAMANHOS DIVERSOS: 4, 6, 8, 10, 12, 14, 16, PP, P, M, G, GG e EGG.

Itens 63 ao 75 - CALÇA. CORPO DA CALÇA: CONFECCIONADA EM HELANCA, GRAMATURA DE NO MÍNIMO 270G/M², TECIDO 100% POLIÉSTER NA COR CINZA GRAFITE (#48484c). **FILETE:** DEVERÁ SER APLICADO NA CALÇA DOIS FILELES NA LATERAL DO CORPO (NO SENTIDO DE FORA DA PEÇA) EM MEIA MALHA 100% POLIÉSTER, GRAMATURA MÍNIMA DE 160 G/M², SENDO UM NA COR VERDE (#05aa5b) E OUTRO NA COR VERMELHO (#eb3434) EMBUTIDOS NA EXTENSÃO DA PERNA DA CALÇA COM 0,5 CM CADA, ESPAÇAMENTO DE 1CM ENTRE AMBOS, COSTURADOS EM MÁQUINA INTERLOCK E PESPONTADOS EM MÁQUINA RETA 1 AGULHA (AMBOS OS LADOS). **BOLSO:** A CALÇA DEVERÁ TER BOLSO DO TIPO FACA, DO MESMO TECIDO DA PEÇA, SOMENTE NAS LATERAIS PREGADOS E PESPONTADOS CM MÁQUINA RETA 1 AGULHA A 0,8 CM DA BORDA. AMBOS OS BOLSOS COM O MESMO TECIDO DO CORPO DA CALÇA. ACABAMENTO INTERNO DO BOLSO DA CALÇA EM MÁQUINA INTERLOCK. **FECHAMENTO DA PEÇA:** O GANCHO FRENTE, COSTAS E ENTRE PERNAS COSTURADAS EM MÁQUINA INTERLOCK. BAINHA DA PERNA DA CALÇA DEVERÁ SER COSTURADA EM 2,0 CM NA MÁQUINA DE COBERTURA 2 AGULHAS BITOLA LARGA. PARA CONFECCÃO DESTA PEÇA DEVERÁ SER UTILIZADA A LINHA EM 100% POLIÉSTER, Nº120 (RETA)/ FIO TEXTURIZADO 100% POLIÉSTER (OVERLOCK) NA COR DO TECIDO. **ELÁSTICO:** NA CINTURA DA CALÇA DEVERÁ TER ELÁSTICO CONTENDO NA SUA COMPOSIÇÃO 69% POLIÉSTER E 31% ELASTODIENO COM 4,0 CM DE LARGURA COSTURADO EM MÁQUINA INTERLOCK E REBATIDO EM MÁQUINA CATRACA 4 AGULHAS PONTO CORRENTE, PARA TODOS OS TAMANHOS. **ETIQUETA:** A ETIQUETA DE IDENTIFICAÇÃO DEVE SER DE TECIDO BRANCO, AFIXADA EM CARÁTER PERMANENTE E INDELÉVEL NA PARTE INTERNA DE CADA PEÇA, NO CENTRO DO GANCHO TRASEIRO. OS CARACTERES TIPOGRÁFICOS DOS INDICATIVOS NA COR PRETA DEVENDO SER UNIFORMES E INFORMAR A RAZÃO SOCIAL, CNPJ, MARCA, COMPOSIÇÃO DO TECIDO, SÍMBOLOS/INSTRUÇÕES DE LAVAGEM, TAMANHO, ANO DE FABRICAÇÃO E PAÍS DE FABRICAÇÃO. **LOGOTIPIA:** NA CALÇA DEVERÁ SER APLICADO COM SERIGRAFIA A BASE DE ÁGUA (DE FORMA QUE NÃO DESBOTE DURANTE AS LAVAGENS) NA PERNA DO LADO ESQUERDO (FRONTAL) O BRASÃO OFICIAL DO MUNICÍPIO DE CAPANEMA COM 6CM DE BASE E ALTURA PROPORCIONAL PARA TODOS OS TAMANHOS **ACABAMENTO:** A PEÇA CONFECCIONADA DEVE ESTAR ISENTA DE QUALQUER DEFEITO QUE COMPROMETA SUA APRESENTAÇÃO, LIMPA, INTEGRAL,



MONTADA CORRETAMENTE E SUAS COSTURAS DEVEM SER FEITAS DE TAL MODO QUE NÃO APRESENTEM PONTAS, DOBRAS, FRANZIDOS, TORÇÕES OU PONTOS FALHADOS, ROMPIDOS OU SOLTOS, COM GANCHOS E CURVAS PERFEITAS. DIVERSOS TAMANHOS: 4, 6, 8, 10, 12, 14, 16, PP, P, M, G, GG e EGG.

Capanema-PR, 31 de Agosto de 2023

gov.br

Documento assinado digitalmente
GILIAN ANDREI KIELING
Data: 31/08/2023 09:27:05-0300
Verifique em <https://validar.itl.gov.br>

GILIAN A. KIELING
SOCIO ADMINISTRADOR
JAVE CHAMMA UNIFORMES LTDA

ORÇAMENTO DEFINITIVO

AQUISIÇÃO DE UNIFORME ESCOLAR PARA ANO LETIVO DE 2024, PROCESSADO PELO SISTEMA DE REGISTRO DE PREÇOS.

MODALIDADE: PREGÃO PRESENCIAL – SRP

PRAZO DE ENTREGA: 45 DIAS APÓS A SOLICITAÇÃO FORMAL

LOTE ÚNICO

ITEM	CÓDIGO DO PRODUTO	DESCRIÇÃO DO PRODUTO	QUANTIDADE	UNIDADE	PREÇO MÁXIMO	PREÇO MÁXIMO TOTAL
1	66725	<p>CALÇA, CORPO CONFECCIONADO EM HELANCA, GRAMATURA DE NO MÍNIMO 270G/M², TECIDO 100% POLIÉSTER NA COR CINZA GRAFITE (#48484c). FILETE: DEVERÁ SER APLICADO NA CALÇA DOIS FILELES NA LATERAL DO CORPO (NO SENTIDO DE FORA DA PEÇA) EM MEIA MALHA 100% POLIÉSTER, GRAMATURA MÍNIMA DE 160 G/M², SENDO UM NA COR VERDE (PANTONE 341) E OUTRO NA COR VERMELHO (#eb3434) EMBUTIDOS NA EXTENSÃO DA PERNA DA CALÇA COM 0,5 CM CADA, ESPAÇAMENTO DE 1CM ENTRE AMBOS, COSTURADOS EM MÁQUINA INTERLOCK E PESPONTADOS EM MÁQUINA RETA 1 AGULHA (AMBOS OS LADOS). BOLSO: A CALÇA DEVERÁ TER BOLSO DO TIPO FACA, DO MESMO TECIDO DA PEÇA, SOMENTE NAS LATERAIS PREGADOS E PESPONTADOS CM MÁQUINA RETA 1 AGULHA A 0,8 CM DA BORDA. AMBOS OS BOLSOS COM O MESMO TECIDO DO CORPO DA CALÇA. ACABAMENTO INTERNO DO BOLSO DA CALÇA EM MÁQUINA INTERLOCK. FECHAMENTO DA PEÇA: O GANCHO FRENTE, COSTAS E ENTRE PERNAS COSTURADAS EM MÁQUINA INTERLOCK. BAINHA DA PERNA DA CALÇA DEVERÁ SER COSTURADA EM 2,0 CM NA MÁQUINA DE COBERTURA 2 AGULHAS BITOLA LARGA. PARA CONFECCÃO DESTA PEÇA DEVERÁ SER UTILIZADA A LINHA EM 100% POLIÉSTER, Nº120 (RETA)/ FIO TEXTURIZADO 100% POLIÉSTER (OVERLOCK) NA COR DO TECIDO. ELÁSTICO: NA CINTURA DA CALÇA DEVERÁ TER ELÁSTICO CONTENDO NA SUA COMPOSIÇÃO 69% POLIÉSTER E 31% ELASTODIENO COM 4,0 CM DE LARGURA COSTURADO EM MÁQUINA INTERLOCK E REBATIDO EM MÁQUINA CATRACA 4 AGULHAS PONTO CORRENTE, PARA TODOS OS TAMANHOS. LOGOTIPIA: NA CALÇA DEVERÁ SER APLICADO COM SERIGRAFIA A BASE DE ÁGUA (DE FORMA QUE NÃO DESBOTE DURANTE AS LAVAGENS) NA PERNA DO LADO ESQUERDO (FRONTAL) O BRASÃO OFICIAL DO MUNICÍPIO DE CAPANEMA COM 6CM DE BASE E ALTURA PROPORCIONAL PARA TODOS OS TAMANHOS .ETIQUETA: A ETIQUETA DE IDENTIFICAÇÃO DEVE SER DE TECIDO BRANCO, AFIXADA EM CARÁTER PERMANENTE E INDELÉVEL NA PARTE INTERNA DE CADA PEÇA, NO CENTRO DO GANCHO TRASEIRO. OS CARACTERES TIPOGRÁFICOS DOS INDICATIVOS NA COR PRETA DEVENDO SER UNIFORMES E INFORMAR A RAZÃO SOCIAL, CNPJ, MARCA, COMPOSIÇÃO DO TECIDO, SÍMBOLOS/INSTRUÇÕES DE LAVAGEM, TAMANHO, ANO DE FABRICAÇÃO E PAÍS DE FABRICAÇÃO. ACABAMENTO: A PEÇA CONFECCIONADA DEVE ESTAR ISENTA DE QUALQUER DEFEITO QUE COMPROMETA SUA APRESENTAÇÃO, LIMPA, INTEGRÁ, MONTADA CORRETAMENTE E SUAS COSTURAS DEVEM SER FEITAS DE TAL MODO QUE NÃO APRESENTEM PONTAS, DOBRAS, FRANZIDOS, TORÇÕES OU PONTOS FALHADOS, ROMPIDOS OU SOLTOS, COM GANCHOS E CURVAS PERFEITAS, AMANHO 14.</p>	220	UN	R\$ 67,30	R\$ 14.806,00

2	66731	<p>CALÇA, CORPO CONFECCIONADO EM HELANCA, GRAMATURA DE NO MÍNIMO 270G/M², TECIDO 100% POLIÉSTER NA COR CINZA GRAFITE (#48484c). FILETE: DEVERÁ SER APLICADO NA CALÇA DOIS FILELES NA LATERAL DO CORPO (NO SENTIDO DE FORA DA PEÇA) EM MEIA MALHA 100% POLIÉSTER, GRAMATURA MÍNIMA DE 160 G/M², SENDO UM NA COR VERDE (PANTONE 341) E OUTRO NA COR VERMELHO (#eb3434) EMBUTIDOS NA EXTENSÃO DA PERNA DA CALÇA COM 0,5 CM CADA, ESPAÇAMENTO DE 1CM ENTRE AMBOS, COSTURADOS EM MÁQUINA INTERLOCK E PESPONTADOS EM MÁQUINA RETA 1 AGULHA (AMBOS OS LADOS). BOLSO: A CALÇA DEVERÁ TER BOLSO DO TIPO FACA, DO MESMO TECIDO DA PEÇA, SOMENTE NAS LATERAIS PREGADOS E PESPONTADOS CM MÁQUINA RETA 1 AGULHA A 0,8 CM DA BORDA. AMBOS OS BOLSOS COM O MESMO TECIDO DO CORPO DA CALÇA. ACABAMENTO INTERNO DO BOLSO DA CALÇA EM MÁQUINA INTERLOCK. FECHAMENTO DA PEÇA: O GANCHO FRENTE, COSTAS E ENTRE PERNAS COSTURADAS EM MÁQUINA INTERLOCK. BAINHA DA PERNA DA CALÇA DEVERÁ SER COSTURADA EM 2,0 CM NA MÁQUINA DE COBERTURA 2 AGULHAS BITOLA LARGA. PARA CONFECCÃO DESTA PEÇA DEVERÁ SER UTILIZADA A LINHA EM 100% POLIÉSTER, Nº120 (RETA)/ FIO TEXTURIZADO 100% POLIÉSTER (OVERLOCK) NA COR DO TECIDO. ELÁSTICO: NA CINTURA DA CALÇA DEVERÁ TER ELÁSTICO CONTENDO NA SUA COMPOSIÇÃO 69% POLIÉSTER E 31% ELASTODIENO COM 4,0 CM DE LARGURA COSTURADO EM MÁQUINA INTERLOCK E REBATIDO EM MÁQUINA CATRACA 4 AGULHAS PONTO CORRENTE, PARA TODOS OS TAMANHOS. LOGOTIPIA: NA CALÇA DEVERÁ SER APLICADO COM SERIGRAFIA A BASE DE ÁGUA (DE FORMA QUE NÃO DESBOTE DURANTE AS LAVAGENS) NA PERNA DO LADO ESQUERDO (FRONTAL) O BRASÃO OFICIAL DO MUNICÍPIO DE CAPANEMA COM 6CM DE BASE E ALTURA PROPORCIONAL PARA TODOS OS TAMANHOS .ETIQUETA: A ETIQUETA DE IDENTIFICAÇÃO DEVE SER DE TECIDO BRANCO, AFIXADA EM CARÁTER PERMANENTE E INDELÉVEL NA PARTE INTERNA DE CADA PEÇA, NO CENTRO DO GANCHO TRASEIRO. OS CARACTERES TIPOGRÁFICOS DOS INDICATIVOS NA COR PRETA DEVENDO SER UNIFORMES E INFORMAR A RAZÃO SOCIAL, CNPJ, MARCA, COMPOSIÇÃO DO TECIDO, SÍMBOLOS/INSTRUÇÕES DE LAVAGEM, TAMANHO, ANO DE FABRICAÇÃO E PAÍS DE FABRICAÇÃO. ACABAMENTO: A PEÇA CONFECCIONADA DEVE ESTAR ISENTA DE QUALQUER DEFEITO QUE COMPROMETA SUA APRESENTAÇÃO, LIMPA, INTEGRADA, MONTADA CORRETAMENTE E SUAS COSTURAS DEVEM SER FEITAS DE TAL MODO QUE NÃO APRESENTEM PONTAS, DOBRAS, FRANZIDOS, TORÇÕES OU PONTOS FALHADOS, ROMPIDOS OU SOLTOS, COM GANCHOS E CURVAS PERFEITAS, AMANHO GG.</p>	45	UN	R\$ 71,30	R\$ 3.208,50
3	66723	<p>CALÇA, CORPO CONFECCIONADO EM HELANCA, GRAMATURA DE NO MÍNIMO 270G/M², TECIDO 100% POLIÉSTER NA COR CINZA GRAFITE (#48484c). FILETE: DEVERÁ SER APLICADO NA CALÇA DOIS FILELES NA LATERAL DO CORPO (NO SENTIDO DE FORA DA PEÇA) EM MEIA MALHA 100% POLIÉSTER, GRAMATURA MÍNIMA DE 160 G/M², SENDO UM NA COR VERDE (PANTONE 341) E OUTRO NA COR VERMELHO (#eb3434) EMBUTIDOS NA EXTENSÃO DA PERNA DA CALÇA COM 0,5 CM CADA, ESPAÇAMENTO DE 1CM ENTRE AMBOS, COSTURADOS EM MÁQUINA INTERLOCK E PESPONTADOS EM MÁQUINA RETA 1 AGULHA (AMBOS OS LADOS). BOLSO: A CALÇA DEVERÁ TER BOLSO DO TIPO FACA, DO MESMO TECIDO DA PEÇA, SOMENTE NAS LATERAIS PREGADOS E PESPONTADOS CM MÁQUINA RETA 1 AGULHA A 0,8 CM DA BORDA. AMBOS OS BOLSOS COM O MESMO TECIDO DO CORPO DA CALÇA. ACABAMENTO INTERNO DO BOLSO DA CALÇA EM MÁQUINA INTERLOCK. FECHAMENTO DA PEÇA: O GANCHO FRENTE, COSTAS E ENTRE PERNAS COSTURADAS EM MÁQUINA INTERLOCK. BAINHA DA PERNA DA CALÇA DEVERÁ SER COSTURADA EM 2,0 CM NA MÁQUINA DE COBERTURA 2 AGULHAS BITOLA LARGA. PARA CONFECCÃO DESTA PEÇA DEVERÁ SER UTILIZADA A LINHA EM 100% POLIÉSTER, Nº120 (RETA)/ FIO TEXTURIZADO 100% POLIÉSTER (OVERLOCK) NA COR DO TECIDO. ELÁSTICO: NA CINTURA DA CALÇA DEVERÁ TER ELÁSTICO CONTENDO NA SUA COMPOSIÇÃO 69% POLIÉSTER E 31% ELASTODIENO COM 4,0 CM DE LARGURA COSTURADO EM MÁQUINA INTERLOCK E REBATIDO EM MÁQUINA CATRACA 4 AGULHAS PONTO CORRENTE, PARA TODOS OS TAMANHOS. LOGOTIPIA: NA CALÇA DEVERÁ SER APLICADO COM SERIGRAFIA A BASE DE ÁGUA (DE FORMA QUE NÃO DESBOTE DURANTE AS LAVAGENS) NA PERNA DO LADO ESQUERDO (FRONTAL) O BRASÃO OFICIAL DO MUNICÍPIO DE CAPANEMA COM 6CM DE BASE E ALTURA PROPORCIONAL PARA TODOS OS TAMANHOS .ETIQUETA: A ETIQUETA DE IDENTIFICAÇÃO DEVE SER DE TECIDO BRANCO, AFIXADA EM CARÁTER PERMANENTE E INDELÉVEL NA PARTE INTERNA DE CADA PEÇA, NO CENTRO DO GANCHO TRASEIRO. OS CARACTERES TIPOGRÁFICOS DOS INDICATIVOS NA COR PRETA DEVENDO SER UNIFORMES E INFORMAR A RAZÃO SOCIAL, CNPJ, MARCA, COMPOSIÇÃO DO TECIDO, SÍMBOLOS/INSTRUÇÕES DE LAVAGEM, TAMANHO, ANO DE FABRICAÇÃO E PAÍS DE FABRICAÇÃO. ACABAMENTO: A PEÇA CONFECCIONADA DEVE ESTAR ISENTA DE QUALQUER DEFEITO QUE COMPROMETA SUA APRESENTAÇÃO, LIMPA, INTEGRADA, MONTADA CORRETAMENTE E SUAS COSTURAS DEVEM SER FEITAS DE TAL MODO QUE NÃO APRESENTEM PONTAS, DOBRAS, FRANZIDOS, TORÇÕES OU PONTOS FALHADOS, ROMPIDOS OU SOLTOS, COM GANCHOS E CURVAS PERFEITAS, TAMANHO 10.</p>	420	UN	R\$ 63,96	R\$ 26.863,20

J. da

4	66724	<p>CALÇA, CORPO CONFECCIONADO EM HELANCA, GRAMATURA DE NO MÍNIMO 270G/M², TECIDO 100% POLIÉSTER NA COR CINZA GRAFITE (#48484c). FILETE: DEVERÁ SER APLICADO NA CALÇA DOIS FILELES NA LATERAL DO CORPO (NO SENTIDO DE FORA DA PEÇA) EM MEIA MALHA 100% POLIÉSTER, GRAMATURA MÍNIMA DE 160 G/M², SENDO UM NA COR VERDE (PANTONE 341) E OUTRO NA COR VERMELHO (#eb3434) EMBUTIDOS NA EXTENSÃO DA PERNA DA CALÇA COM 0,5 CM CADA, ESPAÇAMENTO DE 1CM ENTRE AMBOS, COSTURADOS EM MÁQUINA INTERLOCK E PESPONTADOS EM MÁQUINA RETA 1 AGULHA (AMBOS OS LADOS). BOLSO: A CALÇA DEVERÁ TER BOLSO DO TIPO FACA, DO MESMO TECIDO DA PEÇA, SOMENTE NAS LATERAIS PREGADOS E PESPONTADOS CM MÁQUINA RETA 1 AGULHA A 0,8 CM DA BORDA. AMBOS OS BOLSOS COM O MESMO TECIDO DO CORPO DA CALÇA. ACABAMENTO INTERNO DO BOLSO DA CALÇA EM MÁQUINA INTERLOCK. FECHAMENTO DA PEÇA: O GANCHO FRENTE, COSTAS E ENTRE PERNAS COSTURADAS EM MÁQUINA INTERLOCK. BAINHA DA PERNA DA CALÇA DEVERÁ SER COSTURADA EM 2,0 CM NA MÁQUINA DE COBERTURA 2 AGULHAS BITOLA LARGA. PARA CONFECCÃO DESTA PEÇA DEVERÁ SER UTILIZADA A LINHA EM 100% POLIÉSTER, Nº120 (RETA)/ FIO TEXTURIZADO 100% POLIÉSTER (OVERLOCK) NA COR DO TECIDO. ELÁSTICO: NA CINTURA DA CALÇA DEVERÁ TER ELÁSTICO CONTENDO NA SUA COMPOSIÇÃO 69% POLIÉSTER E 31% ELASTODIENO COM 4,0 CM DE LARGURA COSTURADO EM MÁQUINA INTERLOCK E REBATIDO EM MÁQUINA CATRACA 4 AGULHAS PONTO CORRENTE, PARA TODOS OS TAMANHOS. LOGOTIPIA: NA CALÇA DEVERÁ SER APLICADO COM SERIGRAFIA A BASE DE ÁGUA (DE FORMA QUE NÃO DESBOTE DURANTE AS LAVAGENS) NA PERNA DO LADO ESQUERDO (FRONTAL) O BRASÃO OFICIAL DO MUNICÍPIO DE CAPANEMA COM 6CM DE BASE E ALTURA PROPORCIONAL PARA TODOS OS TAMANHOS .ETIQUETA: A ETIQUETA DE IDENTIFICAÇÃO DEVE SER DE TECIDO BRANCO, AFIXADA EM CARÁTER PERMANENTE E INDELÉVEL NA PARTE INTERNA DE CADA PEÇA, NO CENTRO DO GANCHO TRASEIRO. OS CARACTERES TIPOGRÁFICOS DOS INDICATIVOS NA COR PRETA DEVENDO SER UNIFORMES E INFORMAR A RAZÃO SOCIAL, CNPJ, MARCA, COMPOSIÇÃO DO TECIDO, SÍMBOLOS/INSTRUÇÕES DE LAVAGEM, TAMANHO, ANO DE FABRICAÇÃO E PAÍS DE FABRICAÇÃO. ACABAMENTO: A PEÇA CONFECCIONADA DEVE ESTAR ISENTA DE QUALQUER DEFEITO QUE COMPROMETA SUA APRESENTAÇÃO, LIMPA, INTEGRADA, MONTADA CORRETAMENTE E SUAS COSTURAS DEVEM SER FEITAS DE TAL MODO QUE NÃO APRESENTEM PONTAS, DOBRAS, FRANZIDOS, TORÇÕES OU PONTOS FALHADOS, ROMPIDOS OU SOLTOS, COM GANCHOS E CURVAS PERFEITAS, TAMANHO 12.</p>	420	UN	R\$ 67,30	R\$ 28.266,00
5	66726	<p>CALÇA, CORPO CONFECCIONADO EM HELANCA, GRAMATURA DE NO MÍNIMO 270G/M², TECIDO 100% POLIÉSTER NA COR CINZA GRAFITE (#48484c). FILETE: DEVERÁ SER APLICADO NA CALÇA DOIS FILELES NA LATERAL DO CORPO (NO SENTIDO DE FORA DA PEÇA) EM MEIA MALHA 100% POLIÉSTER, GRAMATURA MÍNIMA DE 160 G/M², SENDO UM NA COR VERDE (PANTONE 341) E OUTRO NA COR VERMELHO (#eb3434) EMBUTIDOS NA EXTENSÃO DA PERNA DA CALÇA COM 0,5 CM CADA, ESPAÇAMENTO DE 1CM ENTRE AMBOS, COSTURADOS EM MÁQUINA INTERLOCK E PESPONTADOS EM MÁQUINA RETA 1 AGULHA (AMBOS OS LADOS). BOLSO: A CALÇA DEVERÁ TER BOLSO DO TIPO FACA, DO MESMO TECIDO DA PEÇA, SOMENTE NAS LATERAIS PREGADOS E PESPONTADOS CM MÁQUINA RETA 1 AGULHA A 0,8 CM DA BORDA. AMBOS OS BOLSOS COM O MESMO TECIDO DO CORPO DA CALÇA. ACABAMENTO INTERNO DO BOLSO DA CALÇA EM MÁQUINA INTERLOCK. FECHAMENTO DA PEÇA: O GANCHO FRENTE, COSTAS E ENTRE PERNAS COSTURADAS EM MÁQUINA INTERLOCK. BAINHA DA PERNA DA CALÇA DEVERÁ SER COSTURADA EM 2,0 CM NA MÁQUINA DE COBERTURA 2 AGULHAS BITOLA LARGA. PARA CONFECCÃO DESTA PEÇA DEVERÁ SER UTILIZADA A LINHA EM 100% POLIÉSTER, Nº120 (RETA)/ FIO TEXTURIZADO 100% POLIÉSTER (OVERLOCK) NA COR DO TECIDO. ELÁSTICO: NA CINTURA DA CALÇA DEVERÁ TER ELÁSTICO CONTENDO NA SUA COMPOSIÇÃO 69% POLIÉSTER E 31% ELASTODIENO COM 4,0 CM DE LARGURA COSTURADO EM MÁQUINA INTERLOCK E REBATIDO EM MÁQUINA CATRACA 4 AGULHAS PONTO CORRENTE, PARA TODOS OS TAMANHOS. LOGOTIPIA: NA CALÇA DEVERÁ SER APLICADO COM SERIGRAFIA A BASE DE ÁGUA (DE FORMA QUE NÃO DESBOTE DURANTE AS LAVAGENS) NA PERNA DO LADO ESQUERDO (FRONTAL) O BRASÃO OFICIAL DO MUNICÍPIO DE CAPANEMA COM 6CM DE BASE E ALTURA PROPORCIONAL PARA TODOS OS TAMANHOS .ETIQUETA: A ETIQUETA DE IDENTIFICAÇÃO DEVE SER DE TECIDO BRANCO, AFIXADA EM CARÁTER PERMANENTE E INDELÉVEL NA PARTE INTERNA DE CADA PEÇA, NO CENTRO DO GANCHO TRASEIRO. OS CARACTERES TIPOGRÁFICOS DOS INDICATIVOS NA COR PRETA DEVENDO SER UNIFORMES E INFORMAR A RAZÃO SOCIAL, CNPJ, MARCA, COMPOSIÇÃO DO TECIDO, SÍMBOLOS/INSTRUÇÕES DE LAVAGEM, TAMANHO, ANO DE FABRICAÇÃO E PAÍS DE FABRICAÇÃO. ACABAMENTO: A PEÇA CONFECCIONADA DEVE ESTAR ISENTA DE QUALQUER DEFEITO QUE COMPROMETA SUA APRESENTAÇÃO, LIMPA, INTEGRADA, MONTADA CORRETAMENTE E SUAS COSTURAS DEVEM SER FEITAS DE TAL MODO QUE NÃO APRESENTEM PONTAS, DOBRAS, FRANZIDOS, TORÇÕES OU PONTOS FALHADOS, ROMPIDOS OU SOLTOS, COM GANCHOS E CURVAS PERFEITAS, TAMANHO 16.</p>	160	UN	R\$ 67,30	R\$ 10.768,00

6	66720	<p>CALÇA, CORPO CONFECCIONADO EM HELANCA, GRAMATURA DE NO MÍNIMO 270G/M², TECIDO 100% POLIÉSTER NA COR CINZA GRAFITE (#48484c). FILETE: DEVERÁ SER APLICADO NA CALÇA DOIS FILELES NA LATERAL DO CORPO (NO SENTIDO DE FORA DA PEÇA) EM MEIA MALHA 100% POLIÉSTER, GRAMATURA MÍNIMA DE 160 G/M², SENDO UM NA COR VERDE (PANTONE 341) E OUTRO NA COR VERMELHO (#eb3434) EMBUTIDOS NA EXTENSÃO DA PERNA DA CALÇA COM 0,5 CM CADA, ESPAÇAMENTO DE 1CM ENTRE AMBOS, COSTURADOS EM MÁQUINA INTERLOCK E PESPONTADOS EM MÁQUINA RETA I AGULHA (AMBOS OS LADOS). BOLSO: A CALÇA DEVERÁ TER BOLSO DO TIPO FACA, DO MESMO TECIDO DA PEÇA, SOMENTE NAS LATERAIS PREGADOS E PESPONTADOS CM MÁQUINA RETA I AGULHA A 0,8 CM DA BORDA. AMBOS OS BOLSOS COM O MESMO TECIDO DO CORPO DA CALÇA. ACABAMENTO INTERNO DO BOLSO DA CALÇA EM MÁQUINA INTERLOCK. FECHAMENTO DA PEÇA: O GANCHO FRENTE, COSTAS E ENTRE PERNAS COSTURADAS EM MÁQUINA INTERLOCK. BAINHA DA PERNA DA CALÇA DEVERÁ SER COSTURADA EM 2,0 CM NA MÁQUINA DE COBERTURA 2 AGULHAS BITOLA LARGA. PARA CONFECCÃO DESTA PEÇA DEVERÁ SER UTILIZADA A LINHA EM 100% POLIÉSTER, Nº120 (RETA)/ FIO TEXTURIZADO 100% POLIÉSTER (OVERLOCK) NA COR DO TECIDO. ELÁSTICO: NA CINTURA DA CALÇA DEVERÁ TER ELÁSTICO CONTENDO NA SUA COMPOSIÇÃO 69% POLIÉSTER E 31% ELASTODIENO COM 4,0 CM DE LARGURA COSTURADO EM MÁQUINA INTERLOCK E REBATIDO EM MÁQUINA CATRACA 4 AGULHAS PONTO CORRENTE, PARA TODOS OS TAMANHOS. LOGOTIPIA: NA CALÇA DEVERÁ SER APLICADO COM SERIGRAFIA A BASE DE ÁGUA (DE FORMA QUE NÃO DESBOTE DURANTE AS LAVAGENS) NA PERNA DO LADO ESQUERDO (FRONTAL) O BRASÃO OFICIAL DO MUNICÍPIO DE CAPANEMA COM 6CM DE BASE E ALTURA PROPORCIONAL PARA TODOS OS TAMANHOS. ETIQUETA: A ETIQUETA DE IDENTIFICAÇÃO DEVE SER DE TECIDO BRANCO, AFIXADA EM CARÁTER PERMANENTE E INDELÉVEL NA PARTE INTERNA DE CADA PEÇA, NO CENTRO DO GANCHO TRASEIRO. OS CARACTERES TIPOGRÁFICOS DOS INDICATIVOS NA COR PRETA DEVENDO SER UNIFORMES E INFORMAR A RAZÃO SOCIAL, CNPJ, MARCA, COMPOSIÇÃO DO TECIDO, SÍMBOLOS/INSTRUÇÕES DE LAVAGEM, TAMANHO, ANO DE FABRICAÇÃO E PAÍS DE FABRICAÇÃO. ACABAMENTO: A PEÇA CONFECCIONADA DEVE ESTAR ISENTA DE QUALQUER DEFEITO QUE COMPROMETA SUA APRESENTAÇÃO, LIMPA, INTEGRAL, MONTADA CORRETAMENTE E SUAS COSTURAS DEVEM SER FEITAS DE TAL MODO QUE NÃO APRESENTEM PONTAS, DOBRAS, FRANZIDOS, TORÇÕES OU PONTOS FALHADOS, ROMPIDOS OU SOLTOS, COM GANCHOS E CURVAS PERFEITAS, TAMANHO 4.</p>	190	UN	R\$ 63,96 R\$ 12.152,40
7	66721	<p>CALÇA, CORPO CONFECCIONADO EM HELANCA, GRAMATURA DE NO MÍNIMO 270G/M², TECIDO 100% POLIÉSTER NA COR CINZA GRAFITE (#48484c). FILETE: DEVERÁ SER APLICADO NA CALÇA DOIS FILELES NA LATERAL DO CORPO (NO SENTIDO DE FORA DA PEÇA) EM MEIA MALHA 100% POLIÉSTER, GRAMATURA MÍNIMA DE 160 G/M², SENDO UM NA COR VERDE (PANTONE 341) E OUTRO NA COR VERMELHO (#eb3434) EMBUTIDOS NA EXTENSÃO DA PERNA DA CALÇA COM 0,5 CM CADA, ESPAÇAMENTO DE 1CM ENTRE AMBOS, COSTURADOS EM MÁQUINA INTERLOCK E PESPONTADOS EM MÁQUINA RETA I AGULHA (AMBOS OS LADOS). BOLSO: A CALÇA DEVERÁ TER BOLSO DO TIPO FACA, DO MESMO TECIDO DA PEÇA, SOMENTE NAS LATERAIS PREGADOS E PESPONTADOS CM MÁQUINA RETA I AGULHA A 0,8 CM DA BORDA. AMBOS OS BOLSOS COM O MESMO TECIDO DO CORPO DA CALÇA. ACABAMENTO INTERNO DO BOLSO DA CALÇA EM MÁQUINA INTERLOCK. FECHAMENTO DA PEÇA: O GANCHO FRENTE, COSTAS E ENTRE PERNAS COSTURADAS EM MÁQUINA INTERLOCK. BAINHA DA PERNA DA CALÇA DEVERÁ SER COSTURADA EM 2,0 CM NA MÁQUINA DE COBERTURA 2 AGULHAS BITOLA LARGA. PARA CONFECCÃO DESTA PEÇA DEVERÁ SER UTILIZADA A LINHA EM 100% POLIÉSTER, Nº120 (RETA)/ FIO TEXTURIZADO 100% POLIÉSTER (OVERLOCK) NA COR DO TECIDO. ELÁSTICO: NA CINTURA DA CALÇA DEVERÁ TER ELÁSTICO CONTENDO NA SUA COMPOSIÇÃO 69% POLIÉSTER E 31% ELASTODIENO COM 4,0 CM DE LARGURA COSTURADO EM MÁQUINA INTERLOCK E REBATIDO EM MÁQUINA CATRACA 4 AGULHAS PONTO CORRENTE, PARA TODOS OS TAMANHOS. LOGOTIPIA: NA CALÇA DEVERÁ SER APLICADO COM SERIGRAFIA A BASE DE ÁGUA (DE FORMA QUE NÃO DESBOTE DURANTE AS LAVAGENS) NA PERNA DO LADO ESQUERDO (FRONTAL) O BRASÃO OFICIAL DO MUNICÍPIO DE CAPANEMA COM 6CM DE BASE E ALTURA PROPORCIONAL PARA TODOS OS TAMANHOS. ETIQUETA: A ETIQUETA DE IDENTIFICAÇÃO DEVE SER DE TECIDO BRANCO, AFIXADA EM CARÁTER PERMANENTE E INDELÉVEL NA PARTE INTERNA DE CADA PEÇA, NO CENTRO DO GANCHO TRASEIRO. OS CARACTERES TIPOGRÁFICOS DOS INDICATIVOS NA COR PRETA DEVENDO SER UNIFORMES E INFORMAR A RAZÃO SOCIAL, CNPJ, MARCA, COMPOSIÇÃO DO TECIDO, SÍMBOLOS/INSTRUÇÕES DE LAVAGEM, TAMANHO, ANO DE FABRICAÇÃO E PAÍS DE FABRICAÇÃO. ACABAMENTO: A PEÇA CONFECCIONADA DEVE ESTAR ISENTA DE QUALQUER DEFEITO QUE COMPROMETA SUA APRESENTAÇÃO, LIMPA, INTEGRAL, MONTADA CORRETAMENTE E SUAS COSTURAS DEVEM SER FEITAS DE TAL MODO QUE NÃO APRESENTEM PONTAS, DOBRAS, FRANZIDOS, TORÇÕES OU PONTOS FALHADOS, ROMPIDOS OU SOLTOS, COM GANCHOS E CURVAS PERFEITAS, TAMANHO 6.</p>	340	UN	R\$ 63,96 R\$ 21.746,40

8	66722	<p>CALÇA, CORPO CONFECCIONADO EM HELANCA, GRAMATURA DE NO MÍNIMO 270G/M², TECIDO 100% POLIÉSTER NA COR CINZA GRAFITE (#48484c). FILETE: DEVERÁ SER APLICADO NA CALÇA DOIS FILELES NA LATERAL DO CORPO (NO SENTIDO DE FORA DA PEÇA) EM MEIA MALHA 100% POLIÉSTER, GRAMATURA MÍNIMA DE 160 G/M², SENDO UM NA COR VERDE (PANTONE 341) E OUTRO NA COR VERMELHO (#eb3434) EMBUTIDOS NA EXTENSÃO DA PERNA DA CALÇA COM 0,5 CM CADA, ESPAÇAMENTO DE 1CM ENTRE AMBOS, COSTURADOS EM MÁQUINA INTERLOCK E PESPONTADOS EM MÁQUINA RETA 1 AGULHA (AMBOS OS LADOS). BOLSO: A CALÇA DEVERÁ TER BOLSO DO TIPO FACA, DO MESMO TECIDO DA PEÇA, SOMENTE NAS LATERAIS PREGADOS E PESPONTADOS CM MÁQUINA RETA 1 AGULHA A 0,8 CM DA BORDA. AMBOS OS BOLSOS COM O MESMO TECIDO DO CORPO DA CALÇA. ACABAMENTO INTERNO DO BOLSO DA CALÇA EM MÁQUINA INTERLOCK. FECHAMENTO DA PEÇA: O GANCHO FRENTE, COSTAS E ENTRE PERNAS COSTURADAS EM MÁQUINA INTERLOCK. BAINHA DA PERNA DA CALÇA DEVERÁ SER COSTURADA EM 2,0 CM NA MÁQUINA DE COBERTURA 2 AGULHAS BITOLA LARGA. PARA CONFECCÃO DESTA PEÇA DEVERÁ SER UTILIZADA A LINHA EM 100% POLIÉSTER, Nº120 (RETA)/ FIO TEXTURIZADO 100% POLIÉSTER (OVERLOCK) NA COR DO TECIDO. ELÁSTICO: NA CINTURA DA CALÇA DEVERÁ TER ELÁSTICO CONTENDO NA SUA COMPOSIÇÃO 69% POLIÉSTER E 31% ELASTODIENO COM 4,0 CM DE LARGURA COSTURADO EM MÁQUINA INTERLOCK E REBATIDO EM MÁQUINA CATRACA 4 AGULHAS PONTO CORRENTE, PARA TODOS OS TAMANHOS. LOGOTIPIA: NA CALÇA DEVERÁ SER APLICADO COM SERIGRAFIA A BASE DE ÁGUA (DE FORMA QUE NÃO DESBOTE DURANTE AS LAVAGENS) NA PERNA DO LADO ESQUERDO (FRONTAL) O BRASÃO OFICIAL DO MUNICÍPIO DE CAPANEMA COM 6CM DE BASE E ALTURA PROPORCIONAL PARA TODOS OS TAMANHOS .ETIQUETA: A ETIQUETA DE IDENTIFICAÇÃO DEVE SER DE TECIDO BRANCO, AFIXADA EM CARÁTER PERMANENTE E INDELÉVEL NA PARTE INTERNA DE CADA PEÇA, NO CENTRO DO GANCHO TRASEIRO. OS CARACTERES TIPOGRÁFICOS DOS INDICATIVOS NA COR PRETA DEVENDO SER UNIFORMES E INFORMAR A RAZÃO SOCIAL, CNPJ, MARCA, COMPOSIÇÃO DO TECIDO, SÍMBOLOS/INSTRUÇÕES DE LAVAGEM, TAMANHO, ANO DE FABRICAÇÃO E PAÍS DE FABRICAÇÃO. ACABAMENTO: A PEÇA CONFECCIONADA DEVE ESTAR ISENTA DE QUALQUER DEFEITO QUE COMPROMETA SUA APRESENTAÇÃO, LIMPA, INTEGRAL, MONTADA CORRETAMENTE E SUAS COSTURAS DEVEM SER FEITAS DE TAL MODO QUE NÃO APRESENTEM PONTAS, DOBRAS, FRANZIDOS, TORÇÕES OU PONTOS FALHADOS, ROMPIDOS OU SOLTOS, COM GANCHOS E CURVAS PERFEITAS, TAMANHO 8.</p>	430	UN	R\$ 63,96	R\$ 27.502,80
9	66732	<p>CALÇA, CORPO CONFECCIONADO EM HELANCA, GRAMATURA DE NO MÍNIMO 270G/M², TECIDO 100% POLIÉSTER NA COR CINZA GRAFITE (#48484c). FILETE: DEVERÁ SER APLICADO NA CALÇA DOIS FILELES NA LATERAL DO CORPO (NO SENTIDO DE FORA DA PEÇA) EM MEIA MALHA 100% POLIÉSTER, GRAMATURA MÍNIMA DE 160 G/M², SENDO UM NA COR VERDE (PANTONE 341) E OUTRO NA COR VERMELHO (#eb3434) EMBUTIDOS NA EXTENSÃO DA PERNA DA CALÇA COM 0,5 CM CADA, ESPAÇAMENTO DE 1CM ENTRE AMBOS, COSTURADOS EM MÁQUINA INTERLOCK E PESPONTADOS EM MÁQUINA RETA 1 AGULHA (AMBOS OS LADOS). BOLSO: A CALÇA DEVERÁ TER BOLSO DO TIPO FACA, DO MESMO TECIDO DA PEÇA, SOMENTE NAS LATERAIS PREGADOS E PESPONTADOS CM MÁQUINA RETA 1 AGULHA A 0,8 CM DA BORDA. AMBOS OS BOLSOS COM O MESMO TECIDO DO CORPO DA CALÇA. ACABAMENTO INTERNO DO BOLSO DA CALÇA EM MÁQUINA INTERLOCK. FECHAMENTO DA PEÇA: O GANCHO FRENTE, COSTAS E ENTRE PERNAS COSTURADAS EM MÁQUINA INTERLOCK. BAINHA DA PERNA DA CALÇA DEVERÁ SER COSTURADA EM 2,0 CM NA MÁQUINA DE COBERTURA 2 AGULHAS BITOLA LARGA. PARA CONFECCÃO DESTA PEÇA DEVERÁ SER UTILIZADA A LINHA EM 100% POLIÉSTER, Nº120 (RETA)/ FIO TEXTURIZADO 100% POLIÉSTER (OVERLOCK) NA COR DO TECIDO. ELÁSTICO: NA CINTURA DA CALÇA DEVERÁ TER ELÁSTICO CONTENDO NA SUA COMPOSIÇÃO 69% POLIÉSTER E 31% ELASTODIENO COM 4,0 CM DE LARGURA COSTURADO EM MÁQUINA INTERLOCK E REBATIDO EM MÁQUINA CATRACA 4 AGULHAS PONTO CORRENTE, PARA TODOS OS TAMANHOS. LOGOTIPIA: NA CALÇA DEVERÁ SER APLICADO COM SERIGRAFIA A BASE DE ÁGUA (DE FORMA QUE NÃO DESBOTE DURANTE AS LAVAGENS) NA PERNA DO LADO ESQUERDO (FRONTAL) O BRASÃO OFICIAL DO MUNICÍPIO DE CAPANEMA COM 6CM DE BASE E ALTURA PROPORCIONAL PARA TODOS OS TAMANHOS .ETIQUETA: A ETIQUETA DE IDENTIFICAÇÃO DEVE SER DE TECIDO BRANCO, AFIXADA EM CARÁTER PERMANENTE E INDELÉVEL NA PARTE INTERNA DE CADA PEÇA, NO CENTRO DO GANCHO TRASEIRO. OS CARACTERES TIPOGRÁFICOS DOS INDICATIVOS NA COR PRETA DEVENDO SER UNIFORMES E INFORMAR A RAZÃO SOCIAL, CNPJ, MARCA, COMPOSIÇÃO DO TECIDO, SÍMBOLOS/INSTRUÇÕES DE LAVAGEM, TAMANHO, ANO DE FABRICAÇÃO E PAÍS DE FABRICAÇÃO. ACABAMENTO: A PEÇA CONFECCIONADA DEVE ESTAR ISENTA DE QUALQUER DEFEITO QUE COMPROMETA SUA APRESENTAÇÃO, LIMPA, INTEGRAL, MONTADA CORRETAMENTE E SUAS COSTURAS DEVEM SER FEITAS DE TAL MODO QUE NÃO APRESENTEM PONTAS, DOBRAS, FRANZIDOS, TORÇÕES OU PONTOS FALHADOS, ROMPIDOS OU SOLTOS, COM GANCHOS E CURVAS PERFEITAS, TAMANHO EGG.</p>	45	UN	R\$ 71,30	R\$ 3.208,50

J. A. P.

10	66730	<p>CALÇA, CORPO CONFECCIONADO EM HELANCA, GRAMATURA DE NO MÍNIMO 270G/M², TECIDO 100% POLIÉSTER NA COR CINZA GRAFITE (#48484c). FILETE: DEVERÁ SER APLICADO NA CALÇA DOIS FILELES NA LATERAL DO CORPO (NO SENTIDO DE FORA DA PEÇA) EM MEIA MALHA 100% POLIÉSTER, GRAMATURA MÍNIMA DE 160 G/M², SENDO UM NA COR VERDE (PANTONE 341) E OUTRO NA COR VERMELHO (#eb3434) EMBUTIDOS NA EXTENSÃO DA PERNA DA CALÇA COM 0,5 CM CADA, ESPAÇAMENTO DE 1CM ENTRE AMBOS, COSTURADOS EM MÁQUINA INTERLOCK E PESPONTADOS EM MÁQUINA RETA 1 AGULHA (AMBOS OS LADOS). BOLSO: A CALÇA DEVERÁ TER BOLSO DO TIPO FACA, DO MESMO TECIDO DA PEÇA, SOMENTE NAS LATERAIS PREGADOS E PESPONTADOS CM MÁQUINA RETA 1 AGULHA A 0,8 CM DA BORDA. AMBOS OS BOLSOS COM O MESMO TECIDO DO CORPO DA CALÇA. ACABAMENTO INTERNO DO BOLSO DA CALÇA EM MÁQUINA INTERLOCK. FECHAMENTO DA PEÇA: O GANCHO FRENTE, COSTAS E ENTRE PERNAS COSTURADAS EM MÁQUINA INTERLOCK. BAINHA DA PERNA DA CALÇA DEVERÁ SER COSTURADA EM 2,0 CM NA MÁQUINA DE COBERTURA 2 AGULHAS BITOLA LARGA. PARA CONFECCÃO DESTA PEÇA DEVERÁ SER UTILIZADA A LINHA EM 100% POLIÉSTER, Nº120 (RETA)/ FIO TEXTURIZADO 100% POLIÉSTER (OVERLOCK) NA COR DO TECIDO. ELÁSTICO: NA CINTURA DA CALÇA DEVERÁ TER ELÁSTICO CONTENDO NA SUA COMPOSIÇÃO 69% POLIÉSTER E 31% ELASTODIENO COM 4,0 CM DE LARGURA COSTURADO EM MÁQUINA INTERLOCK E REBATIDO EM MÁQUINA CATRACA 4 AGULHAS PONTO CORRENTE, PARA TODOS OS TAMANHOS. LOGOTIPIA: NA CALÇA DEVERÁ SER APLICADO COM SERIGRAFIA A BASE DE ÁGUA (DE FORMA QUE NÃO DESBOTE DURANTE AS LAVAGENS) NA PERNA DO LADO ESQUERDO (FRONTAL) O BRASÃO OFICIAL DO MUNICÍPIO DE CAPANEMA COM 6CM DE BASE E ALTURA PROPORCIONAL PARA TODOS OS TAMANHOS .ETIQUETA: A ETIQUETA DE IDENTIFICAÇÃO DEVE SER DE TECIDO BRANCO, AFIXADA EM CARÁTER PERMANENTE E INDELÉVEL NA PARTE INTERNA DE CADA PEÇA, NO CENTRO DO GANCHO TRASEIRO. OS CARACTERES TIPOGRÁFICOS DOS INDICATIVOS NA COR PRETA DEVENDO SER UNIFORMES E INFORMAR A RAZÃO SOCIAL, CNPJ, MARCA, COMPOSIÇÃO DO TECIDO, SÍMBOLOS/INSTRUÇÕES DE LAVAGEM, TAMANHO, ANO DE FABRICAÇÃO E PAÍS DE FABRICAÇÃO. ACABAMENTO: A PEÇA CONFECCIONADA DEVE ESTAR ISENTA DE QUALQUER DEFEITO QUE COMPROMETA SUA APRESENTAÇÃO, LIMPA, INTEGRADA, MONTADA CORRETAMENTE E SUAS COSTURAS DEVEM SER FEITAS DE TAL MODO QUE NÃO APRESENTEM PONTAS, DOBRAS, FRANZIDOS, TORÇÕES OU PONTOS FALHADOS, ROMPIDOS OU SOLTOS, COM GANCHOS E CURVAS PERFEITAS, TAMANHO G.</p>	65	UN	R\$ 71,30 R\$ 4.634,50
11	66729	<p>CALÇA, CORPO CONFECCIONADO EM HELANCA, GRAMATURA DE NO MÍNIMO 270G/M², TECIDO 100% POLIÉSTER NA COR CINZA GRAFITE (#48484c). FILETE: DEVERÁ SER APLICADO NA CALÇA DOIS FILELES NA LATERAL DO CORPO (NO SENTIDO DE FORA DA PEÇA) EM MEIA MALHA 100% POLIÉSTER, GRAMATURA MÍNIMA DE 160 G/M², SENDO UM NA COR VERDE (PANTONE 341) E OUTRO NA COR VERMELHO (#eb3434) EMBUTIDOS NA EXTENSÃO DA PERNA DA CALÇA COM 0,5 CM CADA, ESPAÇAMENTO DE 1CM ENTRE AMBOS, COSTURADOS EM MÁQUINA INTERLOCK E PESPONTADOS EM MÁQUINA RETA 1 AGULHA (AMBOS OS LADOS). BOLSO: A CALÇA DEVERÁ TER BOLSO DO TIPO FACA, DO MESMO TECIDO DA PEÇA, SOMENTE NAS LATERAIS PREGADOS E PESPONTADOS CM MÁQUINA RETA 1 AGULHA A 0,8 CM DA BORDA. AMBOS OS BOLSOS COM O MESMO TECIDO DO CORPO DA CALÇA. ACABAMENTO INTERNO DO BOLSO DA CALÇA EM MÁQUINA INTERLOCK. FECHAMENTO DA PEÇA: O GANCHO FRENTE, COSTAS E ENTRE PERNAS COSTURADAS EM MÁQUINA INTERLOCK. BAINHA DA PERNA DA CALÇA DEVERÁ SER COSTURADA EM 2,0 CM NA MÁQUINA DE COBERTURA 2 AGULHAS BITOLA LARGA. PARA CONFECCÃO DESTA PEÇA DEVERÁ SER UTILIZADA A LINHA EM 100% POLIÉSTER, Nº120 (RETA)/ FIO TEXTURIZADO 100% POLIÉSTER (OVERLOCK) NA COR DO TECIDO. ELÁSTICO: NA CINTURA DA CALÇA DEVERÁ TER ELÁSTICO CONTENDO NA SUA COMPOSIÇÃO 69% POLIÉSTER E 31% ELASTODIENO COM 4,0 CM DE LARGURA COSTURADO EM MÁQUINA INTERLOCK E REBATIDO EM MÁQUINA CATRACA 4 AGULHAS PONTO CORRENTE, PARA TODOS OS TAMANHOS. LOGOTIPIA: NA CALÇA DEVERÁ SER APLICADO COM SERIGRAFIA A BASE DE ÁGUA (DE FORMA QUE NÃO DESBOTE DURANTE AS LAVAGENS) NA PERNA DO LADO ESQUERDO (FRONTAL) O BRASÃO OFICIAL DO MUNICÍPIO DE CAPANEMA COM 6CM DE BASE E ALTURA PROPORCIONAL PARA TODOS OS TAMANHOS .ETIQUETA: A ETIQUETA DE IDENTIFICAÇÃO DEVE SER DE TECIDO BRANCO, AFIXADA EM CARÁTER PERMANENTE E INDELÉVEL NA PARTE INTERNA DE CADA PEÇA, NO CENTRO DO GANCHO TRASEIRO. OS CARACTERES TIPOGRÁFICOS DOS INDICATIVOS NA COR PRETA DEVENDO SER UNIFORMES E INFORMAR A RAZÃO SOCIAL, CNPJ, MARCA, COMPOSIÇÃO DO TECIDO, SÍMBOLOS/INSTRUÇÕES DE LAVAGEM, TAMANHO, ANO DE FABRICAÇÃO E PAÍS DE FABRICAÇÃO. ACABAMENTO: A PEÇA CONFECCIONADA DEVE ESTAR ISENTA DE QUALQUER DEFEITO QUE COMPROMETA SUA APRESENTAÇÃO, LIMPA, INTEGRADA, MONTADA CORRETAMENTE E SUAS COSTURAS DEVEM SER FEITAS DE TAL MODO QUE NÃO APRESENTEM PONTAS, DOBRAS, FRANZIDOS, TORÇÕES OU PONTOS FALHADOS, ROMPIDOS OU SOLTOS, COM GANCHOS E CURVAS PERFEITAS, TAMANHO M.</p>	65	UN	R\$ 71,30 R\$ 4.634,50

J.A.A.

12	66728	<p>CALÇA, CORPO CONFECCIONADO EM HELANCA, GRAMATURA DE NO MÍNIMO 270G/M², TECIDO 100% POLIÉSTER NA COR CINZA GRAFITE (#48484c). FILETE: DEVERÁ SER APLICADO NA CALÇA DOIS FILELES NA LATERAL DO CORPO (NO SENTIDO DE FORA DA PEÇA) EM MEIA MALHA 100% POLIÉSTER, GRAMATURA MÍNIMA DE 160 G/M², SENDO UM NA COR VERDE (PANTONE 341) E OUTRO NA COR VERMELHO (#eb3434) EMBUTIDOS NA EXTENSÃO DA PERNA DA CALÇA COM 0,5 CM CADA, ESPAÇAMENTO DE 1CM ENTRE AMBOS, COSTURADOS EM MÁQUINA INTERLOCK E PESPONTADOS EM MÁQUINA RETA 1 AGULHA (AMBOS OS LADOS). BOLSO: A CALÇA DEVERÁ TER BOLSO DO TIPO FACA, DO MESMO TECIDO DA PEÇA, SOMENTE NAS LATERAIS PREGADOS E PESPONTADOS CM MÁQUINA RETA 1 AGULHA A 0,8 CM DA BORDA. AMBOS OS BOLSOS COM O MESMO TECIDO DO CORPO DA CALÇA. ACABAMENTO INTERNO DO BOLSO DA CALÇA EM MÁQUINA INTERLOCK. FECHAMENTO DA PEÇA: O GANCHO FRENTE, COSTAS E ENTRE PERNAS COSTURADAS EM MÁQUINA INTERLOCK. BAINHA DA PERNA DA CALÇA DEVERÁ SER COSTURADA EM 2,0 CM NA MÁQUINA DE COBERTURA 2 AGULHAS BITOLA LARGA. PARA CONFECCÃO DESTA PEÇA DEVERÁ SER UTILIZADA A LINHA EM 100% POLIÉSTER, Nº120 (RETA)/ FIO TEXTURIZADO 100% POLIÉSTER (OVERLOCK) NA COR DO TECIDO. ELÁSTICO: NA CINTURA DA CALÇA DEVERÁ TER ELÁSTICO CONTENDO NA SUA COMPOSIÇÃO 69% POLIÉSTER E 31% ELASTODIENO COM 4,0 CM DE LARGURA COSTURADO EM MÁQUINA INTERLOCK E REBATIDO EM MÁQUINA CATRACA 4 AGULHAS PONTO CORRENTE, PARA TODOS OS TAMANHOS. LOGOTIPIA: NA CALÇA DEVERÁ SER APLICADO COM SERIGRAFIA A BASE DE ÁGUA (DE FORMA QUE NÃO DESBOTE DURANTE AS LAVAGENS) NA PERNA DO LADO ESQUERDO (FRONTAL) O BRASÃO OFICIAL DO MUNICÍPIO DE CAPANEMA COM 6CM DE BASE E ALTURA PROPORCIONAL PARA TODOS OS TAMANHOS .ETIQUETA: A ETIQUETA DE IDENTIFICAÇÃO DEVE SER DE TECIDO BRANCO, AFIXADA EM CARÁTER PERMANENTE E INDELÉVEL NA PARTE INTERNA DE CADA PEÇA, NO CENTRO DO GANCHO TRASEIRO. OS CARACTERES TIPOGRÁFICOS DOS INDICATIVOS NA COR PRETA DEVENDO SER UNIFORMES E INFORMAR A RAZÃO SOCIAL, CNPJ, MARCA, COMPOSIÇÃO DO TECIDO, SÍMBOLOS/INSTRUÇÕES DE LAVAGEM, TAMANHO, ANO DE FABRICAÇÃO E PAÍS DE FABRICAÇÃO. ACABAMENTO: A PEÇA CONFECCIONADA DEVE ESTAR ISENTA DE QUALQUER DEFEITO QUE COMPROMETA SUA APRESENTAÇÃO, LIMPA, INTEGRAL, MONTADA CORRETAMENTE E SUAS COSTURAS DEVEM SER FEITAS DE TAL MODO QUE NÃO APRESENTEM PONTAS, DOBRAS, FRANZIDOS, TORÇÕES OU PONTOS FALHADOS, ROMPIDOS OU SOLTOS, COM GANCHOS E CURVAS PERFEITAS, TAMANHO P.</p>	115	UN	R\$ 71,30	R\$ 8.199,50
13	66727	<p>CALÇA, CORPO CONFECCIONADO EM HELANCA, GRAMATURA DE NO MÍNIMO 270G/M², TECIDO 100% POLIÉSTER NA COR CINZA GRAFITE (#48484c). FILETE: DEVERÁ SER APLICADO NA CALÇA DOIS FILELES NA LATERAL DO CORPO (NO SENTIDO DE FORA DA PEÇA) EM MEIA MALHA 100% POLIÉSTER, GRAMATURA MÍNIMA DE 160 G/M², SENDO UM NA COR VERDE (PANTONE 341) E OUTRO NA COR VERMELHO (#eb3434) EMBUTIDOS NA EXTENSÃO DA PERNA DA CALÇA COM 0,5 CM CADA, ESPAÇAMENTO DE 1CM ENTRE AMBOS, COSTURADOS EM MÁQUINA INTERLOCK E PESPONTADOS EM MÁQUINA RETA 1 AGULHA (AMBOS OS LADOS). BOLSO: A CALÇA DEVERÁ TER BOLSO DO TIPO FACA, DO MESMO TECIDO DA PEÇA, SOMENTE NAS LATERAIS PREGADOS E PESPONTADOS CM MÁQUINA RETA 1 AGULHA A 0,8 CM DA BORDA. AMBOS OS BOLSOS COM O MESMO TECIDO DO CORPO DA CALÇA. ACABAMENTO INTERNO DO BOLSO DA CALÇA EM MÁQUINA INTERLOCK. FECHAMENTO DA PEÇA: O GANCHO FRENTE, COSTAS E ENTRE PERNAS COSTURADAS EM MÁQUINA INTERLOCK. BAINHA DA PERNA DA CALÇA DEVERÁ SER COSTURADA EM 2,0 CM NA MÁQUINA DE COBERTURA 2 AGULHAS BITOLA LARGA. PARA CONFECCÃO DESTA PEÇA DEVERÁ SER UTILIZADA A LINHA EM 100% POLIÉSTER, Nº120 (RETA)/ FIO TEXTURIZADO 100% POLIÉSTER (OVERLOCK) NA COR DO TECIDO. ELÁSTICO: NA CINTURA DA CALÇA DEVERÁ TER ELÁSTICO CONTENDO NA SUA COMPOSIÇÃO 69% POLIÉSTER E 31% ELASTODIENO COM 4,0 CM DE LARGURA COSTURADO EM MÁQUINA INTERLOCK E REBATIDO EM MÁQUINA CATRACA 4 AGULHAS PONTO CORRENTE, PARA TODOS OS TAMANHOS. LOGOTIPIA: NA CALÇA DEVERÁ SER APLICADO COM SERIGRAFIA A BASE DE ÁGUA (DE FORMA QUE NÃO DESBOTE DURANTE AS LAVAGENS) NA PERNA DO LADO ESQUERDO (FRONTAL) O BRASÃO OFICIAL DO MUNICÍPIO DE CAPANEMA COM 6CM DE BASE E ALTURA PROPORCIONAL PARA TODOS OS TAMANHOS .ETIQUETA: A ETIQUETA DE IDENTIFICAÇÃO DEVE SER DE TECIDO BRANCO, AFIXADA EM CARÁTER PERMANENTE E INDELÉVEL NA PARTE INTERNA DE CADA PEÇA, NO CENTRO DO GANCHO TRASEIRO. OS CARACTERES TIPOGRÁFICOS DOS INDICATIVOS NA COR PRETA DEVENDO SER UNIFORMES E INFORMAR A RAZÃO SOCIAL, CNPJ, MARCA, COMPOSIÇÃO DO TECIDO, SÍMBOLOS/INSTRUÇÕES DE LAVAGEM, TAMANHO, ANO DE FABRICAÇÃO E PAÍS DE FABRICAÇÃO. ACABAMENTO: A PEÇA CONFECCIONADA DEVE ESTAR ISENTA DE QUALQUER DEFEITO QUE COMPROMETA SUA APRESENTAÇÃO, LIMPA, INTEGRAL, MONTADA CORRETAMENTE E SUAS COSTURAS DEVEM SER FEITAS DE TAL MODO QUE NÃO APRESENTEM PONTAS, DOBRAS, FRANZIDOS, TORÇÕES OU PONTOS FALHADOS, ROMPIDOS OU SOLTOS, COM GANCHOS E CURVAS PERFEITAS, TAMANHO PP.</p>	135	UN	R\$ 71,30	R\$ 9.625,50
14	66658	<p>CAMISETA EM TECIDO DRY SPORT, GRAMATURA 125G/M2, COM 100% POLIÉSTER, COR BRANCA, COM A INSCRIÇÃO DE PROGRAMA/TEMA DEFINIDO PELA SECRETARIA DEMANDANTE EM TAMANHO MÍNIMO DE 30X30CM NA PARTE FRONTAL. OBRIGATORIAMENTE DEVERÁ CONTER O BRASÃO DO MUNICÍPIO NA MANGA TAMANHO MÍNIMO 8X7,5CM. CONFORME ARTE DISPONIBILIZADA PELA SECRETARIA DE EDUCAÇÃO E CULTURA. ILUSTRAÇÃO EXEMPLIFICATIVA EM ANEXO AO TERMO DE REFERÊNCIA, TAMANHO 10</p>	30	UN	R\$ 31,32	R\$ 939,60

15	66659	CAMISETA EM TECIDO DRY SPORT, GRAMATURA 125G/M2, COM 100% POLIÉSTER, COR BRANCA, COM A INSCRIÇÃO DE PROGRAMA/TEMA DEFINIDO PELA SECRETARIA DEMANDANTE EM TAMANHO MÍNIMO DE 30X30CM NA PARTE FRONTAL. OBRIGATORIAMENTE DEVERÁ CONTER O BRASÃO DO MUNICÍPIO NA MANGA TAMANHO MÍNIMO 8X7,5CM. CONFORME ARTE DISPONIBILIZADA PELA SECRETARIA DE EDUCAÇÃO E CULTURA. ILUSTRAÇÃO EXEMPLIFICATIVA EM ANEXO AO TERMO DE REFERÊNCIA, TAMANHO 12	40	UN	R\$ 31,32	R\$ 1.252,80
16	66660	CAMISETA EM TECIDO DRY SPORT, GRAMATURA 125G/M2, COM 100% POLIÉSTER, COR BRANCA, COM A INSCRIÇÃO DE PROGRAMA/TEMA DEFINIDO PELA SECRETARIA DEMANDANTE EM TAMANHO MÍNIMO DE 30X30CM NA PARTE FRONTAL. OBRIGATORIAMENTE DEVERÁ CONTER O BRASÃO DO MUNICÍPIO NA MANGA TAMANHO MÍNIMO 8X7,5CM. CONFORME ARTE DISPONIBILIZADA PELA SECRETARIA DE EDUCAÇÃO E CULTURA. ILUSTRAÇÃO EXEMPLIFICATIVA EM ANEXO AO TERMO DE REFERÊNCIA, TAMANHO 14	50	UN	R\$ 31,32	R\$ 1.566,00
17	66661	CAMISETA EM TECIDO DRY SPORT, GRAMATURA 125G/M2, COM 100% POLIÉSTER, COR BRANCA, COM A INSCRIÇÃO DE PROGRAMA/TEMA DEFINIDO PELA SECRETARIA DEMANDANTE EM TAMANHO MÍNIMO DE 30X30CM NA PARTE FRONTAL. OBRIGATORIAMENTE DEVERÁ CONTER O BRASÃO DO MUNICÍPIO NA MANGA TAMANHO MÍNIMO 8X7,5CM. CONFORME ARTE DISPONIBILIZADA PELA SECRETARIA DE EDUCAÇÃO E CULTURA. ILUSTRAÇÃO EXEMPLIFICATIVA EM ANEXO AO TERMO DE REFERÊNCIA, TAMANHO 16	40	UN	R\$ 31,32	R\$ 1.252,80
18	66667	CAMISETA EM TECIDO DRY SPORT, GRAMATURA 125G/M2, COM 100% POLIÉSTER, COR BRANCA, COM A INSCRIÇÃO DE PROGRAMA/TEMA DEFINIDO PELA SECRETARIA DEMANDANTE EM TAMANHO MÍNIMO DE 30X30CM NA PARTE FRONTAL. OBRIGATORIAMENTE DEVERÁ CONTER O BRASÃO DO MUNICÍPIO NA MANGA TAMANHO MÍNIMO 8X7,5CM. CONFORME ARTE DISPONIBILIZADA PELA SECRETARIA DE EDUCAÇÃO E CULTURA. ILUSTRAÇÃO EXEMPLIFICATIVA EM ANEXO AO TERMO DE REFERÊNCIA, TAMANHO EGG	30	UN	R\$ 34,66	R\$ 1.039,80
19	66665	CAMISETA EM TECIDO DRY SPORT, GRAMATURA 125G/M2, COM 100% POLIÉSTER, COR BRANCA, COM A INSCRIÇÃO DE PROGRAMA/TEMA DEFINIDO PELA SECRETARIA DEMANDANTE EM TAMANHO MÍNIMO DE 30X30CM NA PARTE FRONTAL. OBRIGATORIAMENTE DEVERÁ CONTER O BRASÃO DO MUNICÍPIO NA MANGA TAMANHO MÍNIMO 8X7,5CM. CONFORME ARTE DISPONIBILIZADA PELA SECRETARIA DE EDUCAÇÃO E CULTURA. ILUSTRAÇÃO EXEMPLIFICATIVA EM ANEXO AO TERMO DE REFERÊNCIA, TAMANHO G	30	UN	R\$ 34,66	R\$ 1.039,80
20	66666	CAMISETA EM TECIDO DRY SPORT, GRAMATURA 125G/M2, COM 100% POLIÉSTER, COR BRANCA, COM A INSCRIÇÃO DE PROGRAMA/TEMA DEFINIDO PELA SECRETARIA DEMANDANTE EM TAMANHO MÍNIMO DE 30X30CM NA PARTE FRONTAL. OBRIGATORIAMENTE DEVERÁ CONTER O BRASÃO DO MUNICÍPIO NA MANGA TAMANHO MÍNIMO 8X7,5CM. CONFORME ARTE DISPONIBILIZADA PELA SECRETARIA DE EDUCAÇÃO E CULTURA. ILUSTRAÇÃO EXEMPLIFICATIVA EM ANEXO AO TERMO DE REFERÊNCIA, TAMANHO GG	30	UN	R\$ 34,66	R\$ 1.039,80
21	66664	CAMISETA EM TECIDO DRY SPORT, GRAMATURA 125G/M2, COM 100% POLIÉSTER, COR BRANCA, COM A INSCRIÇÃO DE PROGRAMA/TEMA DEFINIDO PELA SECRETARIA DEMANDANTE EM TAMANHO MÍNIMO DE 30X30CM NA PARTE FRONTAL. OBRIGATORIAMENTE DEVERÁ CONTER O BRASÃO DO MUNICÍPIO NA MANGA TAMANHO MÍNIMO 8X7,5CM. CONFORME ARTE DISPONIBILIZADA PELA SECRETARIA DE EDUCAÇÃO E CULTURA. ILUSTRAÇÃO EXEMPLIFICATIVA EM ANEXO AO TERMO DE REFERÊNCIA, TAMANHO M	25	UN	R\$ 34,66	R\$ 866,50
22	66663	CAMISETA EM TECIDO DRY SPORT, GRAMATURA 125G/M2, COM 100% POLIÉSTER, COR BRANCA, COM A INSCRIÇÃO DE PROGRAMA/TEMA DEFINIDO PELA SECRETARIA DEMANDANTE EM TAMANHO MÍNIMO DE 30X30CM NA PARTE FRONTAL. OBRIGATORIAMENTE DEVERÁ CONTER O BRASÃO DO MUNICÍPIO NA MANGA TAMANHO MÍNIMO 8X7,5CM. CONFORME ARTE DISPONIBILIZADA PELA SECRETARIA DE EDUCAÇÃO E CULTURA. ILUSTRAÇÃO EXEMPLIFICATIVA EM ANEXO AO TERMO DE REFERÊNCIA, TAMANHO P	25	UN	R\$ 34,66	R\$ 866,50
23	66662	CAMISETA EM TECIDO DRY SPORT, GRAMATURA 125G/M2, COM 100% POLIÉSTER, COR BRANCA, COM A INSCRIÇÃO DE PROGRAMA/TEMA DEFINIDO PELA SECRETARIA DEMANDANTE EM TAMANHO MÍNIMO DE 30X30CM NA PARTE FRONTAL. OBRIGATORIAMENTE DEVERÁ CONTER O BRASÃO DO MUNICÍPIO NA MANGA TAMANHO MÍNIMO 8X7,5CM. CONFORME ARTE DISPONIBILIZADA PELA SECRETARIA DE EDUCAÇÃO E CULTURA. ILUSTRAÇÃO EXEMPLIFICATIVA EM ANEXO AO TERMO DE REFERÊNCIA, TAMANHO PP	30	UN	R\$ 34,66	R\$ 1.039,80

J. A. A.

24	66672	CAMISETA INFANTO-JUVENIL DO UNIFORME ESCOLAR DA REDE MUNICIPAL. TECIDOS: MALHA LISA BRANCA (CORPO), COMPOSTO POR 67% POLIVISCOSE + 33% VISCOSE ANTI-PILING FIO 30/1 TODA COSTURADA NA OVERLOCK PONTO CADEIA NA COR BRANCA. GOLA E PUNHOS: RIBANA (97%, ALGODÃO + 3% ELASTANO), NA COR PANTONE 341. BARRA: COSTURA DUPLA, BITOLA ESTREITA TAMANHO 2CM. DETALHE OMBRO E MANGAS: VIÉS SOBREPOSTO COM COSTURA 2 AGULHAS NA GALONEIRA COR PANTONE 341 NA FRENTE E PANTONE 187 ATRÁS. LINHA COSTURA: LINHA 120 ALGODÃO PARA OVERLOCK E LINHA 120 POLIÉSTER PARA DEMAIS COSTURAS. ESTAMPA FRONTAL: BRASÃO DA PREFEITURA TAMANHO 6X7CM APLICADO DO LADO ESQUERDO, NA ALTURA DO PEITO NAS CORES PANTONE 341, PANTONE 108, PANTONE 187 E PRETO 100%. ESTAMPA COSTAS: BRASÃO DA PREFEITURA E FRASE 'SECRETARIA MUNICIPAL DE EDUCAÇÃO' TAMANHO 6X6 APLICADO 6CM ABAIXO DA GOLA NAS CORES PANTONE 341C, PANTONE 108C, PANTONE 187C E PRETO 100%. ILUSTRAÇÃO EXEMPLIFICATIVA EM ANEXO AO TERMO DE REFERÊNCIA, TAMANHO 12.	400	UN	R\$ 33,27	R\$ 13.308,00
25	66680	CAMISETA INFANTO-JUVENIL DO UNIFORME ESCOLAR DA REDE MUNICIPAL. TECIDOS: MALHA LISA BRANCA (CORPO), COMPOSTO POR 67% POLIVISCOSE + 33% VISCOSE ANTI-PILING FIO 30/1 TODA COSTURADA NA OVERLOCK PONTO CADEIA NA COR BRANCA. GOLA E PUNHOS: RIBANA (97%, ALGODÃO + 3% ELASTANO), NA COR PANTONE 341. BARRA: COSTURA DUPLA, BITOLA ESTREITA TAMANHO 2CM. DETALHE OMBRO E MANGAS: VIÉS SOBREPOSTO COM COSTURA 2 AGULHAS NA GALONEIRA COR PANTONE 341 NA FRENTE E PANTONE 187 ATRÁS. LINHA COSTURA: LINHA 120 ALGODÃO PARA OVERLOCK E LINHA 120 POLIÉSTER PARA DEMAIS COSTURAS. ESTAMPA FRONTAL: BRASÃO DA PREFEITURA TAMANHO 6X7CM APLICADO DO LADO ESQUERDO, NA ALTURA DO PEITO NAS CORES PANTONE 341, PANTONE 108, PANTONE 187 E PRETO 100%. ESTAMPA COSTAS: BRASÃO DA PREFEITURA E FRASE 'SECRETARIA MUNICIPAL DE EDUCAÇÃO' TAMANHO 6X6 APLICADO 6CM ABAIXO DA GOLA NAS CORES PANTONE 341C, PANTONE 108C, PANTONE 187C E PRETO 100%. ILUSTRAÇÃO EXEMPLIFICATIVA EM ANEXO AO TERMO DE REFERÊNCIA, TAMANHO EGG.	60	UN	R\$ 38,96	R\$ 2.337,60
26	66677	CAMISETA INFANTO-JUVENIL DO UNIFORME ESCOLAR DA REDE MUNICIPAL. TECIDOS: MALHA LISA BRANCA (CORPO), COMPOSTO POR 67% POLIVISCOSE + 33% VISCOSE ANTI-PILING FIO 30/1 TODA COSTURADA NA OVERLOCK PONTO CADEIA NA COR BRANCA. GOLA E PUNHOS: RIBANA (97%, ALGODÃO + 3% ELASTANO), NA COR PANTONE 341. BARRA: COSTURA DUPLA, BITOLA ESTREITA TAMANHO 2CM. DETALHE OMBRO E MANGAS: VIÉS SOBREPOSTO COM COSTURA 2 AGULHAS NA GALONEIRA COR PANTONE 341 NA FRENTE E PANTONE 187 ATRÁS. LINHA COSTURA: LINHA 120 ALGODÃO PARA OVERLOCK E LINHA 120 POLIÉSTER PARA DEMAIS COSTURAS. ESTAMPA FRONTAL: BRASÃO DA PREFEITURA TAMANHO 6X7CM APLICADO DO LADO ESQUERDO, NA ALTURA DO PEITO NAS CORES PANTONE 341, PANTONE 108, PANTONE 187 E PRETO 100%. ESTAMPA COSTAS: BRASÃO DA PREFEITURA E FRASE 'SECRETARIA MUNICIPAL DE EDUCAÇÃO' TAMANHO 6X6 APLICADO 6CM ABAIXO DA GOLA NAS CORES PANTONE 341C, PANTONE 108C, PANTONE 187C E PRETO 100%. ILUSTRAÇÃO EXEMPLIFICATIVA EM ANEXO AO TERMO DE REFERÊNCIA, TAMANHO M.	30	UN	R\$ 38,96	R\$ 1.168,80
27	66676	CAMISETA INFANTO-JUVENIL DO UNIFORME ESCOLAR DA REDE MUNICIPAL. TECIDOS: MALHA LISA BRANCA (CORPO), COMPOSTO POR 67% POLIVISCOSE + 33% VISCOSE ANTI-PILING FIO 30/1 TODA COSTURADA NA OVERLOCK PONTO CADEIA NA COR BRANCA. GOLA E PUNHOS: RIBANA (97%, ALGODÃO + 3% ELASTANO), NA COR PANTONE 341. BARRA: COSTURA DUPLA, BITOLA ESTREITA TAMANHO 2CM. DETALHE OMBRO E MANGAS: VIÉS SOBREPOSTO COM COSTURA 2 AGULHAS NA GALONEIRA COR PANTONE 341 NA FRENTE E PANTONE 187 ATRÁS. LINHA COSTURA: LINHA 120 ALGODÃO PARA OVERLOCK E LINHA 120 POLIÉSTER PARA DEMAIS COSTURAS. ESTAMPA FRONTAL: BRASÃO DA PREFEITURA TAMANHO 6X7CM APLICADO DO LADO ESQUERDO, NA ALTURA DO PEITO NAS CORES PANTONE 341, PANTONE 108, PANTONE 187 E PRETO 100%. ESTAMPA COSTAS: BRASÃO DA PREFEITURA E FRASE 'SECRETARIA MUNICIPAL DE EDUCAÇÃO' TAMANHO 6X6 APLICADO 6CM ABAIXO DA GOLA NAS CORES PANTONE 341C, PANTONE 108C, PANTONE 187C E PRETO 100%. ILUSTRAÇÃO EXEMPLIFICATIVA EM ANEXO AO TERMO DE REFERÊNCIA, TAMANHO P.	60	UN	R\$ 38,96	R\$ 2.337,60
28	66671	CAMISETA INFANTO-JUVENIL DO UNIFORME ESCOLAR DA REDE MUNICIPAL. TECIDOS: MALHA LISA BRANCA (CORPO), COMPOSTO POR 67% POLIVISCOSE + 33% VISCOSE ANTI-PILING FIO 30/1 TODA COSTURADA NA OVERLOCK PONTO CADEIA NA COR BRANCA. GOLA E PUNHOS: RIBANA (97%, ALGODÃO + 3% ELASTANO), NA COR PANTONE 341. BARRA: COSTURA DUPLA, BITOLA ESTREITA TAMANHO 2CM. DETALHE OMBRO E MANGAS: VIÉS SOBREPOSTO COM COSTURA 2 AGULHAS NA GALONEIRA COR PANTONE 341 NA FRENTE E PANTONE 187 ATRÁS. LINHA COSTURA: LINHA 120 ALGODÃO PARA OVERLOCK E LINHA 120 POLIÉSTER PARA DEMAIS COSTURAS. ESTAMPA FRONTAL: BRASÃO DA PREFEITURA TAMANHO 6X7CM APLICADO DO LADO ESQUERDO, NA ALTURA DO PEITO NAS CORES PANTONE 341, PANTONE 108, PANTONE 187 E PRETO 100%. ESTAMPA COSTAS: BRASÃO DA PREFEITURA E FRASE 'SECRETARIA MUNICIPAL DE EDUCAÇÃO' TAMANHO 6X6 APLICADO 6CM ABAIXO DA GOLA NAS CORES PANTONE 341C, PANTONE 108C, PANTONE 187C E PRETO 100%. ILUSTRAÇÃO EXEMPLIFICATIVA EM ANEXO AO TERMO DE REFERÊNCIA, TAMANHO 10.	375	UN	R\$ 31,27	R\$ 11.726,25

Alfo

29	66673	CAMISETA INFANTO-JUVENIL DO UNIFORME ESCOLAR DA REDE MUNICIPAL. TECIDOS: MALHA LISA BRANCA (CORPO), COMPOSTO POR 67% POLIVISCOSE + 33% VISCOSE ANTI-PILING FIO 30/1 TODA COSTURADA NA OVERLOCK PONTO CADEIA NA COR BRANCA. GOLA E PUNHOS: RIBANA (97%, ALGODÃO + 3% ELASTANO), NA COR PANTONE 341. BARRA: COSTURA DUPLA, BITOLA ESTREITA TAMANHO 2CM. DETALHE OMBRO E MANGAS: VIÉS SOBREPOSTO COM COSTURA 2 AGULHAS NA GALONEIRA COR PANTONE 341 NA FRENTE E PANTONE 187 ATRÁS. LINHA COSTURA: LINHA 120 ALGODÃO PARA OVERLOCK E LINHA 120 POLIÉSTER PARA DEMAIS COSTURAS. ESTAMPA FRONTAL: BRASÃO DA PREFEITURA TAMANHO 6X7CM APLICADO DO LADO ESQUERDO, NA ALTURA DO PEITO NAS CORES PANTONE 341, PANTONE 108, PANTONE 187 E PRETO 100%. ESTAMPA COSTAS: BRASÃO DA PREFEITURA E FRASE 'SECRETARIA MUNICIPAL DE EDUCAÇÃO' TAMANHO 6X6 APLICADO 6CM ABAIXO DA GOLA NAS CORES PANTONE 341C, PANTONE 108C, PANTONE 187C E PRETO 100%. ILUSTRAÇÃO EXEMPLIFICATIVA EM ANEXO AO TERMO DE REFERÊNCIA, TAMANHO 4.	210	UN	R\$ 33,27	R\$ 6.986,70
30	66674	CAMISETA INFANTO-JUVENIL DO UNIFORME ESCOLAR DA REDE MUNICIPAL. TECIDOS: MALHA LISA BRANCA (CORPO), COMPOSTO POR 67% POLIVISCOSE + 33% VISCOSE ANTI-PILING FIO 30/1 TODA COSTURADA NA OVERLOCK PONTO CADEIA NA COR BRANCA. GOLA E PUNHOS: RIBANA (97%, ALGODÃO + 3% ELASTANO), NA COR PANTONE 341. BARRA: COSTURA DUPLA, BITOLA ESTREITA TAMANHO 2CM. DETALHE OMBRO E MANGAS: VIÉS SOBREPOSTO COM COSTURA 2 AGULHAS NA GALONEIRA COR PANTONE 341 NA FRENTE E PANTONE 187 ATRÁS. LINHA COSTURA: LINHA 120 ALGODÃO PARA OVERLOCK E LINHA 120 POLIÉSTER PARA DEMAIS COSTURAS. ESTAMPA FRONTAL: BRASÃO DA PREFEITURA TAMANHO 6X7CM APLICADO DO LADO ESQUERDO, NA ALTURA DO PEITO NAS CORES PANTONE 341, PANTONE 108, PANTONE 187 E PRETO 100%. ESTAMPA COSTAS: BRASÃO DA PREFEITURA E FRASE 'SECRETARIA MUNICIPAL DE EDUCAÇÃO' TAMANHO 6X6 APLICADO 6CM ABAIXO DA GOLA NAS CORES PANTONE 341C, PANTONE 108C, PANTONE 187C E PRETO 100%. ILUSTRAÇÃO EXEMPLIFICATIVA EM ANEXO AO TERMO DE REFERÊNCIA, TAMANHO 16.	130	UN	R\$ 33,27	R\$ 4.325,10
31	66668	CAMISETA INFANTO-JUVENIL DO UNIFORME ESCOLAR DA REDE MUNICIPAL. TECIDOS: MALHA LISA BRANCA (CORPO), COMPOSTO POR 67% POLIVISCOSE + 33% VISCOSE ANTI-PILING FIO 30/1 TODA COSTURADA NA OVERLOCK PONTO CADEIA NA COR BRANCA. GOLA E PUNHOS: RIBANA (97%, ALGODÃO + 3% ELASTANO), NA COR PANTONE 341. BARRA: COSTURA DUPLA, BITOLA ESTREITA TAMANHO 2CM. DETALHE OMBRO E MANGAS: VIÉS SOBREPOSTO COM COSTURA 2 AGULHAS NA GALONEIRA COR PANTONE 341 NA FRENTE E PANTONE 187 ATRÁS. LINHA COSTURA: LINHA 120 ALGODÃO PARA OVERLOCK E LINHA 120 POLIÉSTER PARA DEMAIS COSTURAS. ESTAMPA FRONTAL: BRASÃO DA PREFEITURA TAMANHO 6X7CM APLICADO DO LADO ESQUERDO, NA ALTURA DO PEITO NAS CORES PANTONE 341, PANTONE 108, PANTONE 187 E PRETO 100%. ESTAMPA COSTAS: BRASÃO DA PREFEITURA E FRASE 'SECRETARIA MUNICIPAL DE EDUCAÇÃO' TAMANHO 6X6 APLICADO 6CM ABAIXO DA GOLA NAS CORES PANTONE 341C, PANTONE 108C, PANTONE 187C E PRETO 100%. ILUSTRAÇÃO EXEMPLIFICATIVA EM ANEXO AO TERMO DE REFERÊNCIA, TAMANHO 4.	130	UN	R\$ 31,27	R\$ 4.065,10
32	66669	CAMISETA INFANTO-JUVENIL DO UNIFORME ESCOLAR DA REDE MUNICIPAL. TECIDOS: MALHA LISA BRANCA (CORPO), COMPOSTO POR 67% POLIVISCOSE + 33% VISCOSE ANTI-PILING FIO 30/1 TODA COSTURADA NA OVERLOCK PONTO CADEIA NA COR BRANCA. GOLA E PUNHOS: RIBANA (97%, ALGODÃO + 3% ELASTANO), NA COR PANTONE 341. BARRA: COSTURA DUPLA, BITOLA ESTREITA TAMANHO 2CM. DETALHE OMBRO E MANGAS: VIÉS SOBREPOSTO COM COSTURA 2 AGULHAS NA GALONEIRA COR PANTONE 341 NA FRENTE E PANTONE 187 ATRÁS. LINHA COSTURA: LINHA 120 ALGODÃO PARA OVERLOCK E LINHA 120 POLIÉSTER PARA DEMAIS COSTURAS. ESTAMPA FRONTAL: BRASÃO DA PREFEITURA TAMANHO 6X7CM APLICADO DO LADO ESQUERDO, NA ALTURA DO PEITO NAS CORES PANTONE 341, PANTONE 108, PANTONE 187 E PRETO 100%. ESTAMPA COSTAS: BRASÃO DA PREFEITURA E FRASE 'SECRETARIA MUNICIPAL DE EDUCAÇÃO' TAMANHO 6X6 APLICADO 6CM ABAIXO DA GOLA NAS CORES PANTONE 341C, PANTONE 108C, PANTONE 187C E PRETO 100%. ILUSTRAÇÃO EXEMPLIFICATIVA EM ANEXO AO TERMO DE REFERÊNCIA, TAMANHO 6.	390	UN	R\$ 31,27	R\$ 12.195,30
33	66670	CAMISETA INFANTO-JUVENIL DO UNIFORME ESCOLAR DA REDE MUNICIPAL. TECIDOS: MALHA LISA BRANCA (CORPO), COMPOSTO POR 67% POLIVISCOSE + 33% VISCOSE ANTI-PILING FIO 30/1 TODA COSTURADA NA OVERLOCK PONTO CADEIA NA COR BRANCA. GOLA E PUNHOS: RIBANA (97%, ALGODÃO + 3% ELASTANO), NA COR PANTONE 341. BARRA: COSTURA DUPLA, BITOLA ESTREITA TAMANHO 2CM. DETALHE OMBRO E MANGAS: VIÉS SOBREPOSTO COM COSTURA 2 AGULHAS NA GALONEIRA COR PANTONE 341 NA FRENTE E PANTONE 187 ATRÁS. LINHA COSTURA: LINHA 120 ALGODÃO PARA OVERLOCK E LINHA 120 POLIÉSTER PARA DEMAIS COSTURAS. ESTAMPA FRONTAL: BRASÃO DA PREFEITURA TAMANHO 6X7CM APLICADO DO LADO ESQUERDO, NA ALTURA DO PEITO NAS CORES PANTONE 341, PANTONE 108, PANTONE 187 E PRETO 100%. ESTAMPA COSTAS: BRASÃO DA PREFEITURA E FRASE 'SECRETARIA MUNICIPAL DE EDUCAÇÃO' TAMANHO 6X6 APLICADO 6CM ABAIXO DA GOLA NAS CORES PANTONE 341C, PANTONE 108C, PANTONE 187C E PRETO 100%. ILUSTRAÇÃO EXEMPLIFICATIVA EM ANEXO AO TERMO DE REFERÊNCIA, TAMANHO 8.	470	UN	R\$ 31,27	R\$ 14.696,90

J. A. A.

34	66678	CAMISETA INFANTO-JUVENIL DO UNIFORME ESCOLAR DA REDE MUNICIPAL. TECIDOS: MALHA LISA BRANCA (CORPO), COMPOSTO POR 67% POLIVISCOSE + 33% VISCOSE ANTI-PILING FIO 30/1 TODA COSTURADA NA OVERLOCK PONTO CADEIA NA COR BRANCA. GOLA E PUNHOS: RIBANA (97%, ALGODÃO + 3% ELASTANO), NA COR PANTONE 341. BARRA: COSTURA DUPLA, BITOLA ESTREITA TAMANHO 2CM. DETALHE OMBRO E MANGAS: VIÉS SOBREPOSTO COM COSTURA 2 AGULHAS NA GALONEIRA COR PANTONE 341 NA FRENTE E PANTONE 187 ATRÁS. LINHA COSTURA: LINHA 120 ALGODÃO PARA OVERLOCK E LINHA 120 POLIÉSTER PARA DEMAIS COSTURAS. ESTAMPA FRONTAL: BRASÃO DA PREFEITURA TAMANHO 6X7CM APLICADO DO LADO ESQUERDO, NA ALTURA DO PEITO NAS CORES PANTONE 341, PANTONE 108, PANTONE 187 E PRETO 100%. ESTAMPA COSTAS: BRASÃO DA PREFEITURA E FRASE 'SECRETARIA MUNICIPAL DE EDUCAÇÃO' TAMANHO 6X6 APLICADO 6CM ABAIXO DA GOLA NAS CORES PANTONE 341C, PANTONE 108C, PANTONE 187C E PRETO 100%. ILUSTRAÇÃO EXEMPLIFICATIVA EM ANEXO AO TERMO DE REFERÊNCIA, TAMANHO GG.	30	UN	R\$ 38,96	R\$ 1.168,80
35	66679	CAMISETA INFANTO-JUVENIL DO UNIFORME ESCOLAR DA REDE MUNICIPAL. TECIDOS: MALHA LISA BRANCA (CORPO), COMPOSTO POR 67% POLIVISCOSE + 33% VISCOSE ANTI-PILING FIO 30/1 TODA COSTURADA NA OVERLOCK PONTO CADEIA NA COR BRANCA. GOLA E PUNHOS: RIBANA (97%, ALGODÃO + 3% ELASTANO), NA COR PANTONE 341. BARRA: COSTURA DUPLA, BITOLA ESTREITA TAMANHO 2CM. DETALHE OMBRO E MANGAS: VIÉS SOBREPOSTO COM COSTURA 2 AGULHAS NA GALONEIRA COR PANTONE 341 NA FRENTE E PANTONE 187 ATRÁS. LINHA COSTURA: LINHA 120 ALGODÃO PARA OVERLOCK E LINHA 120 POLIÉSTER PARA DEMAIS COSTURAS. ESTAMPA FRONTAL: BRASÃO DA PREFEITURA TAMANHO 6X7CM APLICADO DO LADO ESQUERDO, NA ALTURA DO PEITO NAS CORES PANTONE 341, PANTONE 108, PANTONE 187 E PRETO 100%. ESTAMPA COSTAS: BRASÃO DA PREFEITURA E FRASE 'SECRETARIA MUNICIPAL DE EDUCAÇÃO' TAMANHO 6X6 APLICADO 6CM ABAIXO DA GOLA NAS CORES PANTONE 341C, PANTONE 108C, PANTONE 187C E PRETO 100%. ILUSTRAÇÃO EXEMPLIFICATIVA EM ANEXO AO TERMO DE REFERÊNCIA, TAMANHO GG.	60	UN	R\$ 38,96	R\$ 2.337,60
36	66675	CAMISETA INFANTO-JUVENIL DO UNIFORME ESCOLAR DA REDE MUNICIPAL. TECIDOS: MALHA LISA BRANCA (CORPO), COMPOSTO POR 67% POLIVISCOSE + 33% VISCOSE ANTI-PILING FIO 30/1 TODA COSTURADA NA OVERLOCK PONTO CADEIA NA COR BRANCA. GOLA E PUNHOS: RIBANA (97%, ALGODÃO + 3% ELASTANO), NA COR PANTONE 341. BARRA: COSTURA DUPLA, BITOLA ESTREITA TAMANHO 2CM. DETALHE OMBRO E MANGAS: VIÉS SOBREPOSTO COM COSTURA 2 AGULHAS NA GALONEIRA COR PANTONE 341 NA FRENTE E PANTONE 187 ATRÁS. LINHA COSTURA: LINHA 120 ALGODÃO PARA OVERLOCK E LINHA 120 POLIÉSTER PARA DEMAIS COSTURAS. ESTAMPA FRONTAL: BRASÃO DA PREFEITURA TAMANHO 6X7CM APLICADO DO LADO ESQUERDO, NA ALTURA DO PEITO NAS CORES PANTONE 341, PANTONE 108, PANTONE 187 E PRETO 100%. ESTAMPA COSTAS: BRASÃO DA PREFEITURA E FRASE 'SECRETARIA MUNICIPAL DE EDUCAÇÃO' TAMANHO 6X6 APLICADO 6CM ABAIXO DA GOLA NAS CORES PANTONE 341C, PANTONE 108C, PANTONE 187C E PRETO 100%. ILUSTRAÇÃO EXEMPLIFICATIVA EM ANEXO AO TERMO DE REFERÊNCIA, TAMANHO PP.	95	UN	R\$ 38,96	R\$ 3.701,20

Handwritten signature

37	66711	<p>JAQUETA, CORPO CONFECCIONADO EM HELANCA, GRAMATURA DE NO MÍNIMO 270G/M². TECIDO 100% POLIÉSTER NA COR CINZA GRAFITE (#48484c). GOLA: A GOLA DA JAQUETA DEVERÁ SER DO MESMO TECIDO E DA MESMA COR DO CORPO, PREGADA EM MÁQUINA INTERLOCK. FILETE: DEVERÁ SER APLICADO NA JAQUETA DOIS FILETES EM MEIA MALHA 100% POLIÉSTER, COM GRAMATURA MÍNIMA DE 160G/M², UM NA COR VERDE (PANTONE 341) E OUTRO NA COR VERMELHO (#eb3434), EMBUTIDOS NA EXTENSÃO ENTRE O OMBRO E O PUNHO, (PARA O LADO DE FORA DA PEÇA, EM TODO COMPRIMENTO DA MANGA) APLICADOS EM MÁQUINA CATRACA OU OVERLOCK, COM 0,5 CM DE LARGURA E ESPAÇAMENTO DE 1 CM ENTRE AMBAS, EM AMBOS OS LADOS (DIREITO E ESQUERDO), PARA TODOS OS TAMANHOS. FORRO: CONFECCIONADO EM TECIDO MOLETOM PVA PELUCIADO E/OU FLANELADO, 28% ALGODÃO, 57% POLIÉSTER, 15% VISCOSE, GRAMATURA DE NO MÍNIMO 200G/M². A COR DO FORRO DEVERÁ SER IGUAL A DA PEÇA. BOLSO: A JAQUETA DEVERÁ TER BOLSO DO TIPO CANGURU, NAS DUAS LATERAIS NO MESMO TECIDO DA PEÇA, COSTURADO COM LINHA 100% POLIÉSTER, COM LIMPEZA DO BOLSO. TECIDO 100% POLIÉSTER, NA MESMA COR DO CORPO. PESPOTADO EM MÁQUINA RETA 0,8CM. PUNHO: PUNHO DA JAQUETA CONFECCIONADA EM RIBANA CONTENDO NA SUA COMPOSIÇÃO 98% POLIÉSTER E 2% ELASTANO, COSTURADA EM MÁQUINA INTERLOCK E REBATIDO COM COBERTURA 2 AGULHAS LARGAS. ZÍPER: ZÍPER DA JAQUETA NA COR CINZA, (MAIS PRÓXIMA DA COR DA PEÇA) COM NO MÍNIMO 6MM, DESTACÁVEL, COMPOSIÇÃO DO TECIDO EM 100% POLIÉSTER, DENTES 100% NYLON, CURSOR 100% METAL. O PUXADOR DE METAL DEVE SER DE ENGATE RÁPIDO, COSTURADO EM MÁQUINA RETA DO INÍCIO DA BARRA ATÉ O FINAL DA GOLA COM PESPONTO DE 0,8CM EM TODA EXTENSÃO DO ZÍPER E GOLA DA JAQUETA. O ZÍPER DA JAQUETA DEVERÁ SER DESTACÁVEL DE NYLON 100% POLIÉSTER. FECHAMENTO DA PEÇA: A BARRA DA JAQUETA COM 2CM DE LARGURA COM LIMPEZA EM INTERLOCK E REBATIDO EM MÁQUINA RETA 1 AGULHA. PARA CONFECCÃO DESTA PEÇA DEVERÁ SER UTILIZADA A LINHA EM 100% POLIÉSTER, LINHA Nº 120 (RETA)/FIO TEXTURIZADO 100% POLIÉSTER (OVERLOCK) NA COR DO TECIDO. ETIQUETA: A ETIQUETA DE IDENTIFICAÇÃO DEVE SER DE TECIDO BRANCO, AFIXADA EM CARÁTER PERMANENTE E INDELÉVEL NA PARTE INTERNA DE CADA PEÇA, NO CENTRO DO DECOTE COSTA. OS CARÁCTERES TIPOGRÁFICOS DOS INDICATIVOS NA COR PRETA DEVENDO SER UNIFORMES E INFORMAR A RAZÃO SOCIAL, CNPJ, MARCA, COMPOSIÇÃO DO TECIDO, SÍMBOLOS/INSTRUÇÃO DE LAVAGEM, TAMANHO, ANO DE FABRICAÇÃO E PAÍS DE FABRICAÇÃO. LOGOTIPIA: NA JAQUETA DEVERÁ SER APLICADO COM SERIGRAFIA A BASE DE ÁGUA (DE FORMA QUE NÃO DESBOTE DURANTE AS LAVAGENS) NO LADO ESQUERDO DO PEITO O BRASÃO OFICIAL DO MUNICÍPIO DE CAPANEMA COM 6CM DE BASE E ALTURA PROPORCIONAL PARA TODOS OS TAMANHOS. NA PARTE DE TRÁS (COSTAS) DEVERÁ SER APLICADO COM SERIGRAFIA A BASE DE ÁGUA (DE FORMA QUE NÃO DESBOTE DURANTE AS LAVAGENS) NO CENTRO, EM CIMA A ESCRITA "CAPANEMA", FONTE GLORYNIGHT TALL E SIGNATRIA, PROPORCIONAL AO TAMANHO DA PEÇA. NA COR VERDE (#05aa5b). LOCALIZAÇÃO: PARA O BRASÃO O CENTRO DA SERIGRAFIA ALINHADO COM O FINAL DA CAVA A 5CM DA FRENTE LADO DO ZÍPER. ACABAMENTO: A PEÇA CONFECCIONADA DEVE ESTAR ISENTA DE QUALQUER DEFEITO QUE COMPROMETA SUA APRESENTAÇÃO, LIMPA, INTEGRAL, MONTADA CORRETAMENTE E SUAS COSTURAS DEVEM SER FEITAS DE TAL MODO QUE NÃO APRESENTEM PONTAS, DOBRAS, FRANZIDOS, TORÇÕES OU PONTOS FALHADOS, ROMPIDOS OU SOLTOS, COM CUNAS PERFEITAS, TAMANHO 12.</p>	400	UN	R\$ 93,03 R\$ 37.212,00
----	-------	--	-----	----	-------------------------

J. A. A.

38	66709	<p>JAQUETA, CORPO CONFECCIONADO EM HELANCA, GRAMATURA DE NO MÍNIMO 270G/M². TECIDO 100% POLIÉSTER NA COR CINZA GRAFITE (#48484c). GOLA: A GOLA DA JAQUETA DEVERÁ SER DO MESMO TECIDO E DA MESMA COR DO CORPO, PREGADA EM MÁQUINA INTERLOCK. FILETE: DEVERÁ SER APLICADO NA JAQUETA DOIS FILETES EM MEIA MALHA 100% POLIÉSTER, COM GRAMATURA MÍNIMA DE 160G/M², UM NA COR VERDE (PANTONE 341) E OUTRO NA COR VERMELHO (#eb3434), EMBUTIDOS NA EXTENSÃO ENTRE O OMBRO E O PUNHO, (PARA O LADO DE FORA DA PEÇA, EM TODO COMPRIMENTO DA MANGA) APLICADOS EM MÁQUINA CATRACA OU OVERLOCK, COM 0,5 CM DE LARGURA E ESPAÇAMENTO DE 1 CM ENTRE AMBAS, EM AMBOS OS LADOS (DIREITO E ESQUERDO), PARA TODOS OS TAMANHOS. FORRO: CONFECCIONADO EM TECIDO MOLETOM PVA PELUCIADO E/OU FLANELADO, 28% ALGODÃO, 57% POLIÉSTER, 15% VISCOSE, GRAMATURA DE NO MÍNIMO 200G/M². A COR DO FORRO DEVERÁ SER IGUAL A DA PEÇA. BOLSO: A JAQUETA DEVERÁ TER BOLSO DO TIPO CANGURU, NAS DUAS LATERAIS NO MESMO TECIDO DA PEÇA, COSTURADO COM LINHA 100% POLIÉSTER, COM LIMPEZA DO BOLSO. TECIDO 100% POLIÉSTER, NA MESMA COR DO CORPO. PESPOADO EM MÁQUINA RETA 0,8CM. PUNHO: PUNHO DA JAQUETA CONFECCIONADA EM RIBANA CONTENDO NA SUA COMPOSIÇÃO 98% POLIÉSTER E 2% ELASTANO, COSTURADA EM MÁQUINA INTERLOCK E REBATIDO COM COBERTURA 2 AGULHAS LARGAS. ZÍPER: ZÍPER DA JAQUETA NA COR CINZA, (MAIS PRÓXIMA DA COR DA PEÇA) COM NO MÍNIMO 6MM, DESTACÁVEL, COMPOSIÇÃO DO TECIDO EM 100% POLIÉSTER, DENTES 100% NYLON, CURSOR 100% METAL. O PUXADOR DE METAL DEVE SER DE ENGATE RÁPIDO, COSTURADO EM MÁQUINA RETA DO INÍCIO DA BARRA ATÉ O FINAL DA GOLA COM PESPONTO DE 0,8CM EM TODA EXTENSÃO DO ZÍPER E GOLA DA JAQUETA. O ZÍPER DA JAQUETA DEVERÁ SER DESTACÁVEL DE NYLON 100% POLIÉSTER. FECHAMENTO DA PEÇA: A BARRA DA JAQUETA COM 2CM DE LARGURA COM LIMPEZA EM INTERLOCK E REBATIDO EM MÁQUINA RETA 1 AGULHA. PARA CONFECCÃO DESTA PEÇA DEVERÁ SER UTILIZADA A LINHA EM 100% POLIÉSTER, LINHA Nº 120 (RETA)/FIO TEXTURIZADO 100% POLIÉSTER (OVERLOCK) NA COR DO TECIDO. ETIQUETA: A ETIQUETA DE IDENTIFICAÇÃO DEVE SER DE TECIDO BRANCO, AFIXADA EM CARÁTER PERMANENTE E INDELÉVEL NA PARTE INTERNA DE CADA PEÇA, NO CENTRO DO DECOTE COSTA. OS CARÁCTERES TIPOGRÁFICOS DOS INDICATIVOS NA COR PRETA DEVENDO SER UNIFORMES E INFORMAR A RAZÃO SOCIAL, CNPJ, MARCA, COMPOSIÇÃO DO TECIDO, SÍMBOLOS/INSTRUÇÃO DE LAVAGEM, TAMANHO, ANO DE FABRICAÇÃO E PAÍS DE FABRICAÇÃO. LOGOTIPIA: NA JAQUETA DEVERÁ SER APLICADO COM SERIGRAFIA A BASE DE ÁGUA (DE FORMA QUE NÃO DESBOTE DURANTE AS LAVAGENS) NO LADO ESQUERDO DO PEITO O BRASÃO OFICIAL DO MUNICÍPIO DE CAPANEMA COM 6CM DE BASE E ALTURA PROPORCIONAL PARA TODOS OS TAMANHOS. NA PARTE DE TRÁS (COSTAS) DEVERÁ SER APLICADO COM SERIGRAFIA A BASE DE ÁGUA (DE FORMA QUE NÃO DESBOTE DURANTE AS LAVAGENS) NO CENTRO, EM CIMA A ESCRITA "CAPANEMA", FONTE GLORYNIGHT TALL E SIGNATRIA, PROPORCIONAL AO TAMANHO DA PEÇA. NA COR VERDE (#05aa5b). LOCALIZAÇÃO: PARA O BRASÃO O CENTRO DA SERIGRAFIA ALINHADO COM O FINAL DA CAVA A 5CM DA FRENTE LADO DO ZÍPER. ACABAMENTO: A PEÇA CONFECCIONADA DEVE ESTAR ISENTA DE QUALQUER DEFEITO QUE COMPROMETA SUA APRESENTAÇÃO, LIMPA, ÍNTEGRA, MONTADA CORRETAMENTE E SUAS COSTURAS DEVEM SER FEITAS DE TAL MODO QUE NÃO APRESENTEM PONTAS, DOBRAS, FRANZIDOS, TORÇÕES OU PONTOS FALHADOS, ROMPIDOS OU SOLTOS, COM CUNAS PERFEITAS, TAMANHO 8.</p>	470	UN	R\$ 89,70	R\$ 42.159,00
----	-------	---	-----	----	-----------	---------------

J. P. de

39	66710	<p>JAQUETA, CORPO CONFECCIONADO EM HELANCA, GRAMATURA DE NO MÍNIMO 270G/M². TECIDO 100% POLIÉSTER NA COR CINZA GRAFITE (#48484c). GOLA: A GOLA DA JAQUETA DEVERA SER DO MESMO TECIDO E DA MESMA COR DO CORPO, PREGADA EM MÁQUINA INTERLOCK. FILETE: DEVERÁ SER APLICADO NA JAQUETA DOIS FILETES EM MEIA MALHA 100% POLIÉSTER, COM GRAMATURA MÍNIMA DE 160G/M², UM NA COR VERDE (PANTONE 341) E OUTRO NA COR VERMELHO (#eb3434), EMBUTIDOS NA EXTENSÃO ENTRE O OMBRO E O PUNHO, (PARA O LADO DE FORA DA PEÇA, EM TODO COMPRIMENTO DA MANGA) APLICADOS EM MÁQUINA CATRACA OU OVERLOCK, COM 0,5 CM DE LARGURA E ESPAÇAMENTO DE 1 CM ENTRE AMBAS, EM AMBOS OS LADOS (DIREITO E ESQUERDO), PARA TODOS OS TAMANHOS. FORRO: CONFECCIONADO EM TECIDO MOLETOM PVA PELUCIADO E/OU FLANELADO, 28% ALGODÃO, 57% POLIÉSTER, 15% VISCOSE, GRAMATURA DE NO MÍNIMO 200G/M². A COR DO FORRO DEVERÁ SER IGUAL A DA PEÇA. BOLSO: A JAQUETA DEVERÁ TER BOLSO DO TIPO CANGURU, NAS DUAS LATERAIS NO MESMO TECIDO DA PEÇA, COSTURADO COM LINHA 100% POLIÉSTER, COM LIMPEZA DO BOLSO. TECIDO 100% POLIÉSTER, NA MESMA COR DO CORPO. PESPOADO EM MÁQUINA RETA 0,8CM. PUNHO: PUNHO DA JAQUETA CONFECCIONADA EM RIBANA CONTENDO NA SUA COMPOSIÇÃO 98% POLIÉSTER E 2% ELASTANO, COSTURADA EM MÁQUINA INTERLOCK E REBATIDO COM COBERTURA 2 AGULHAS LARGAS. ZÍPER: ZÍPER DA JAQUETA NA COR CINZA, (MAIS PRÓXIMA DA COR DA PEÇA) COM NO MÍNIMO 6MM, DESTACÁVEL, COMPOSIÇÃO DO TECIDO EM 100% POLIÉSTER, DENTES 100% NYLON, CURSOR 100% METAL. O PUXADOR DE METAL DEVE SER DE ENGATE RÁPIDO, COSTURADO EM MÁQUINA RETA DO INÍCIO DA BARRA ATÉ O FINAL DA GOLA COM PESPONTO DE 0,8CM EM TODA EXTENSÃO DO ZÍPER E GOLA DA JAQUETA. O ZÍPER DA JAQUETA DEVERÁ SER DESTACÁVEL DE NYLON 100% POLIÉSTER. FECHAMENTO DA PEÇA: A BARRA DA JAQUETA COM 2CM DE LARGURA COM LIMPEZA EM INTERLOCK E REBATIDO EM MÁQUINA RETA 1 AGULHA. PARA CONFECCÃO DESTA PEÇA DEVERÁ SER UTILIZADA A LINHA EM 100% POLIÉSTER, LINHA Nº 120 (RETA)/FIO TEXTURIZADO 100% POLIÉSTER (OVERLOCK) NA COR DO TECIDO. ETIQUETA: A ETIQUETA DE IDENTIFICAÇÃO DEVE SER DE TECIDO BRANCO, AFIXADA EM CARÁTER PERMANENTE E INDELÉVEL NA PARTE INTERNA DE CADA PEÇA, NO CENTRO DO DECOTE COSTA. OS CARÁCTERES TIPOGRÁFICOS DOS INDICATIVOS NA COR PRETA DEVENDO SER UNIFORMES E INFORMAR A RAZÃO SOCIAL, CNPJ, MARCA, COMPOSIÇÃO DO TECIDO, SÍMBOLOS/INSTRUÇÃO DE LAVAGEM, TAMANHO, ANO DE FABRICAÇÃO E PAÍS DE FABRICAÇÃO. LOGOTIPIA: NA JAQUETA DEVERÁ SER APLICADO COM SERIGRAFIA A BASE DE ÁGUA (DE FORMA QUE NÃO DESBOTE DURANTE AS LAVAGENS) NO LADO ESQUERDO DO PEITO O BRASÃO OFICIAL DO MUNICÍPIO DE CAPANEMA COM 6CM DE BASE E ALTURA PROPORCIONAL PARA TODOS OS TAMANHOS. NA PARTE DE TRÁS (COSTAS) DEVERÁ SER APLICADO COM SERIGRAFIA A BASE DE ÁGUA (DE FORMA QUE NÃO DESBOTE DURANTE AS LAVAGENS) NO CENTRO, EM CIMA A ESCRITA "CAPANEMA", FONTE GLORYNIGHT TALL E SIGNATRIA, PROPORCIONAL AO TAMANHO DA PEÇA. NA COR VERDE (#05aa5b). LOCALIZAÇÃO: PARA O BRASÃO O CENTRO DA SERIGRAFIA ALINHADO COM O FINAL DA CAVA A 5CM DA FRENTE LADO DO ZÍPER. ACABAMENTO: A PEÇA CONFECCIONADA DEVE ESTAR ISENTA DE QUALQUER DEFEITO QUE COMPROMETA SUA APRESENTAÇÃO, LIMPA, INTEGRAL, MONTADA CORRETAMENTE E SUAS COSTURAS DEVEM SER FEITAS DE TAL MODO QUE NÃO APRESENTEM PONTAS, DOBRAS, FRANZIDOS, TORÇÕES OU PONTOS FALHADOS, ROMPIDOS OU SOLTOS, COM CUNAS PERFEITAS, TAMANHO 10.</p>	375	UN	R\$ 89,70	R\$ 33.637,50
----	-------	---	-----	----	-----------	---------------

J. de

40	66712	<p>JAQUETA, CORPO CONFECCIONADO EM HELANCA, GRAMATURA DE NO MÍNIMO 270G/M². TECIDO 100% POLIÉSTER NA COR CINZA GRAFITE (#48484c). GOLA: A GOLA DA JAQUETA DEVERÁ SER DO MESMO TECIDO E DA MESMA COR DO CORPO, PREGADA EM MÁQUINA INTERLOCK. FILETE: DEVERÁ SER APLICADO NA JAQUETA DOIS FILETES EM MEIA MALHA 100% POLIÉSTER, COM GRAMATURA MÍNIMA DE 160G/M², UM NA COR VERDE (PANTONE 341) E OUTRO NA COR VERMELHO (#eb3434), EMBUTIDOS NA EXTENSÃO ENTRE O OMBRO E O PUNHO, (PARA O LADO DE FORA DA PEÇA, EM TODO COMPRIMENTO DA MANGA) APLICADOS EM MÁQUINA CATRACA OU OVERLOCK, COM 0,5 CM DE LARGURA E ESPAÇAMENTO DE 1 CM ENTRE AMBAS, EM AMBOS OS LADOS (DIREITO E ESQUERDO), PARA TODOS OS TAMANHOS. FORRO: CONFECCIONADO EM TECIDO MOLETOM PVA PELUCIADO E/OU FLANELADO, 28% ALGODÃO, 57% POLIÉSTER, 15% VISCOSE, GRAMATURA DE NO MÍNIMO 200G/M². A COR DO FORRO DEVERÁ SER IGUAL A DA PEÇA. BOLSO: A JAQUETA DEVERÁ TER BOLSO DO TIPO CANGURU, NAS DUAS LATERAIS NO MESMO TECIDO DA PEÇA, COSTURADO COM LINHA 100% POLIÉSTER, COM LIMPEZA DO BOLSO. TECIDO 100% POLIÉSTER, NA MESMA COR DO CORPO. PESPOADO EM MÁQUINA RETA 0,8CM. PUNHO: PUNHO DA JAQUETA CONFECCIONADA EM RIBANA CONTENDO NA SUA COMPOSIÇÃO 98% POLIÉSTER E 2% ELASTANO, COSTURADA EM MÁQUINA INTERLOCK E REBATIDO COM COBERTURA 2 AGULHAS LARGAS. ZÍPER: ZÍPER DA JAQUETA NA COR CINZA, (MAIS PRÓXIMA DA COR DA PEÇA) COM NO MÍNIMO 6MM, DESTACÁVEL, COMPOSIÇÃO DO TECIDO EM 100% POLIÉSTER, DENTES 100% NYLON, CURSOR 100% METAL. O PUXADOR DE METAL DEVE SER DE ENGATE RÁPIDO, COSTURADO EM MÁQUINA RETA DO INÍCIO DA BARRA ATÉ O FINAL DA GOLA COM PESPONTO DE 0,8CM EM TODA EXTENSÃO DO ZÍPER E GOLA DA JAQUETA. O ZÍPER DA JAQUETA DEVERÁ SER DESTACÁVEL DE NYLON 100% POLIÉSTER. FECHAMENTO DA PEÇA: A BARRA DA JAQUETA COM 2CM DE LARGURA COM LIMPEZA EM INTERLOCK E REBATIDO EM MÁQUINA RETA 1 AGULHA. PARA CONFECCÃO DESTA PEÇA DEVERÁ SER UTILIZADA A LINHA EM 100% POLIÉSTER, LINHA Nº 120 (RETA)/FIO TEXTURIZADO 100% POLIÉSTER (OVERLOCK) NA COR DO TECIDO. ETIQUETA: A ETIQUETA DE IDENTIFICAÇÃO DEVE SER DE TECIDO BRANCO, AFIxada EM CARÁTER PERMANENTE E INDELÉVEL NA PARTE INTERNA DE CADA PEÇA, NO CENTRO DO DECOTE COSTA. OS CARÁCTERES TIPOGRÁFICOS DOS INDICATIVOS NA COR PRETA DEVENDO SER UNIFORMES E INFORMAR A RAZÃO SOCIAL, CNPJ, MARCA, COMPOSIÇÃO DO TECIDO, SÍMBOLOS/INSTRUÇÃO DE LAVAGEM, TAMANHO, ANO DE FABRICAÇÃO E PAÍS DE FABRICAÇÃO. LOGOTIPIA: NA JAQUETA DEVERÁ SER APLICADO COM SERIGRAFIA A BASE DE ÁGUA (DE FORMA QUE NÃO DESBOTE DURANTE AS LAVAGENS) NO LADO ESQUERDO DO PEITO O BRASÃO OFICIAL DO MUNICÍPIO DE CAPANEMA COM 6CM DE BASE E ALTURA PROPORCIONAL PARA TODOS OS TAMANHOS. NA PARTE DE TRÁS (COSTAS) DEVERÁ SER APLICADO COM SERIGRAFIA A BASE DE ÁGUA (DE FORMA QUE NÃO DESBOTE DURANTE AS LAVAGENS) NO CENTRO, EM CIMA A ESCRITA "CAPANEMA", FONTE GLORYNIGHT TALL E SIGNATRIA, PROPORCIONAL AO TAMANHO DA PEÇA. NA COR VERDE (#05aa5b). LOCALIZAÇÃO: PARA O BRASÃO O CENTRO DA SERIGRAFIA ALINHADO COM O FINAL DA CAVA A 5CM DA FRENTE LADO DO ZÍPER. ACABAMENTO: A PEÇA CONFECCIONADA DEVE ESTAR ISENTA DE QUALQUER DEFEITO QUE COMPROMETA SUA APRESENTAÇÃO, LIMPA, INTEGRAL, MONTADA CORRETAMENTE E SUAS COSTURAS DEVEM SER FEITAS DE TAL MODO QUE NÃO APRESENTEM PONTAS, DOBRAS, FRANZIDOS, TORÇÕES OU PONTOS FALHADOS, ROMPIDOS OU SOLTOS, COM CUNAS PERFEITAS, TAMANHO 14.</p>	210	UN	R\$ 93,03 R\$ 19.536,30
----	-------	---	-----	----	-------------------------

Handwritten signature

41	66713	<p>JAQUETA, CORPO CONFECCIONADO EM HELANCA, GRAMATURA DE NO MÍNIMO 270G/M². TECIDO 100% POLIÉSTER NA COR CINZA GRAFITE (#48484c). GOLA: A GOLA DA JAQUETA DEVERÁ SER DO MESMO TECIDO E DA MESMA COR DO CORPO, PREGADA EM MÁQUINA INTERLOCK. FILETE: DEVERÁ SER APLICADO NA JAQUETA DOIS FILETES EM MEIA MALHA 100% POLIÉSTER, COM GRAMATURA MÍNIMA DE 160G/M², UM NA COR VERDE (PANTONE 341) E OUTRO NA COR VERMELHO (#eb3434), EMBUTIDOS NA EXTENSÃO ENTRE O OMBRO E O PUNHO, (PARA O LADO DE FORA DA PEÇA, EM TODO COMPRIMENTO DA MANGA) APLICADOS EM MÁQUINA CATRACA OU OVERLOCK, COM 0,5 CM DE LARGURA E ESPAÇAMENTO DE 1 CM ENTRE AMBAS, EM AMBOS OS LADOS (DIREITO E ESQUERDO), PARA TODOS OS TAMANHOS. FORRO: CONFECCIONADO EM TECIDO MOLETOM PVA PELUCIADO E/OU FLANELADO, 28% ALGODÃO, 57% POLIÉSTER, 15% VISCOSE, GRAMATURA DE NO MÍNIMO 200G/M². A COR DO FORRO DEVERÁ SER IGUAL A DA PEÇA. BOLSO: A JAQUETA DEVERÁ TER BOLSO DO TIPO CANGURU, NAS DUAS LATERAIS NO MESMO TECIDO DA PEÇA, COSTURADO COM LINHA 100% POLIÉSTER, COM LIMPEZA DO BOLSO. TECIDO 100% POLIÉSTER, NA MESMA COR DO CORPO. PESPOINTADO EM MÁQUINA RETA 0,8CM. PUNHO: PUNHO DA JAQUETA CONFECCIONADA EM RIBANA CONTENDO NA SUA COMPOSIÇÃO 98% POLIÉSTER E 2% ELASTANO, COSTURADA EM MÁQUINA INTERLOCK E REBATIDO COM COBERTURA 2 AGULHAS LARGAS. ZÍPER: ZÍPER DA JAQUETA NA COR CINZA, (MAIS PRÓXIMA DA COR DA PEÇA) COM NO MÍNIMO 6MM, DESTACÁVEL, COMPOSIÇÃO DO TECIDO EM 100% POLIÉSTER, DENTES 100% NYLON, CURSOR 100% METAL. O PUXADOR DE METAL DEVE SER DE ENGATE RÁPIDO, COSTURADO EM MÁQUINA RETA DO INÍCIO DA BARRA ATÉ O FINAL DA GOLA COM PESPONTO DE 0,8CM EM TODA EXTENSÃO DO ZÍPER E GOLA DA JAQUETA. O ZÍPER DA JAQUETA DEVERÁ SER DESTACÁVEL DE NYLON 100% POLIÉSTER. FECHAMENTO DA PEÇA: A BARRA DA JAQUETA COM 2CM DE LARGURA COM LIMPEZA EM INTERLOCK E REBATIDO EM MÁQUINA RETA 1 AGULHA. PARA CONFECCÃO DESTA PEÇA DEVERÁ SER UTILIZADA A LINHA EM 100% POLIÉSTER, LINHA Nº 120 (RETA)/FIO TEXTURIZADO 100% POLIÉSTER (OVERLOCK) NA COR DO TECIDO. ETIQUETA: A ETIQUETA DE IDENTIFICAÇÃO DEVE SER DE TECIDO BRANCO, AFIxada EM CARÁTER PERMANENTE E INDELÉVEL NA PARTE INTERNA DE CADA PEÇA, NO CENTRO DO DECOTE COSTA. OS CARÁCTERES TIPOGRÁFICOS DOS INDICATIVOS NA COR PRETA DEVENDO SER UNIFORMES E INFORMAR A RAZÃO SOCIAL, CNPJ, MARCA, COMPOSIÇÃO DO TECIDO, SÍMBOLOS/INSTRUÇÃO DE LAVAGEM, TAMANHO, ANO DE FABRICAÇÃO E PAÍS DE FABRICAÇÃO. LOGOTIPIA: NA JAQUETA DEVERÁ SER APLICADO COM SERIGRAFIA A BASE DE ÁGUA (DE FORMA QUE NÃO DESBOTE DURANTE AS LAVAGENS) NO LADO ESQUERDO DO PEITO O BRASÃO OFICIAL DO MUNICÍPIO DE CAPANEMA COM 6CM DE BASE E ALTURA PROPORCIONAL PARA TODOS OS TAMANHOS. NA PARTE DE TRÁS (COSTAS) DEVERÁ SER APLICADO COM SERIGRAFIA A BASE DE ÁGUA (DE FORMA QUE NÃO DESBOTE DURANTE AS LAVAGENS) NO CENTRO, EM CIMA A ESCRITA "CAPANEMA", FONTE GLORYNIGHT TALL E SIGNATRIA, PROPORCIONAL AO TAMANHO DA PEÇA. NA COR VERDE (#05aa5b). LOCALIZAÇÃO: PARA O BRASÃO O CENTRO DA SERIGRAFIA ALINHADO COM O FINAL DA CAVA A 5CM DA FRENTE LADO DO ZÍPER. ACABAMENTO: A PEÇA CONFECCIONADA DEVE ESTAR ISENTA DE QUALQUER DEFEITO QUE COMPROMETA SUA APRESENTAÇÃO, LIMPÁ, INTEGRÁ, MONTADA CORRETAMENTE E SUAS COSTURAS DEVEM SER FEITAS DE TAL MODO QUE NÃO APRESENTEM PONTAS, DOBRAS. FRANZIDOS, TORÇÕES OU PONTOS FALHADOS, ROMPIDOS OU SOLTOS, COM CUNAS PERFEITAS, TAMANHO 16.</p>	130	UN	R\$ 93,03	R\$ 12.092,00
----	-------	---	-----	----	-----------	---------------

J. S. P.

42	66708	<p>JAQUETA, CORPO CONFECCIONADO EM HELANCA, GRAMATURA DE NO MÍNIMO 270G/M². TECIDO 100% POLIÉSTER NA COR CINZA GRAFITE (#48484c). GOLA: A GOLA DA JAQUETA DEVERA SER DO MESMO TECIDO E DA MESMA COR DO CORPO, PREGADA EM MÁQUINA INTERLOCK. FILETE: DEVERÁ SER APLICADO NA JAQUETA DOIS FILETES EM MEIA MALHA 100% POLIÉSTER, COM GRAMATURA MÍNIMA DE 160G/M², UM NA COR VERDE (PANTONE 341) E OUTRO NA COR VERMELHO (#eb3434), EMBUTIDOS NA EXTENSÃO ENTRE O OMBRO E O PUNHO, (PARA O LADO DE FORA DA PEÇA, EM TODO COMPRIMENTO DA MANGA) APLICADOS EM MÁQUINA CATRACA OU OVERLOCK, COM 0,5 CM DE LARGURA E ESPAÇAMENTO DE 1 CM ENTRE AMBAS, EM AMBOS OS LADOS (DIREITO E ESQUERDO), PARA TODOS OS TAMANHOS. FORRO: CONFECCIONADO EM TECIDO MOLETOM PVA PELUCIADO E/OU FLANELADO, 28% ALGODÃO, 57% POLIÉSTER, 15% VISCOSE, GRAMATURA DE NO MÍNIMO 200G/M². A COR DO FORRO DEVERÁ SER IGUAL A DA PEÇA. BOLSO: A JAQUETA DEVERÁ TER BOLSO DO TIPO CANGURU, NAS DUAS LATERAIS NO MESMO TECIDO DA PEÇA, COSTURADO COM LINHA 100% POLIÉSTER, COM LIMPEZA DO BOLSO. TECIDO 100% POLIÉSTER, NA MESMA COR DO CORPO. PESPOADO EM MÁQUINA RETA 0,8CM. PUNHO: PUNHO DA JAQUETA CONFECCIONADA EM RIBANA CONTENDO NA SUA COMPOSIÇÃO 98% POLIÉSTER E 2% ELASTANO, COSTURADA EM MÁQUINA INTERLOCK E REBATIDO COM COBERTURA 2 AGULHAS LARGAS. ZÍPER: ZÍPER DA JAQUETA NA COR CINZA, (MAIS PRÓXIMA DA COR DA PEÇA) COM NO MÍNIMO 6MM, DESTACÁVEL, COMPOSIÇÃO DO TECIDO EM 100% POLIÉSTER, DENTES 100% NYLON, CURSOR 100% METAL. O PUXADOR DE METAL DEVE SER DE ENGATE RÁPIDO, COSTURADO EM MÁQUINA RETA DO INÍCIO DA BARRA ATÉ O FINAL DA GOLA COM PESPONTO DE 0,8CM EM TODA EXTENSÃO DO ZÍPER E GOLA DA JAQUETA. O ZÍPER DA JAQUETA DEVERÁ SER DESTACÁVEL DE NYLON 100% POLIÉSTER. FECHAMENTO DA PEÇA: A BARRA DA JAQUETA COM 2CM DE LARGURA COM LIMPEZA EM INTERLOCK E REBATIDO EM MÁQUINA RETA 1 AGULHA. PARA CONFECCÃO DESTA PEÇA DEVERÁ SER UTILIZADA A LINHA EM 100% POLIÉSTER, LINHA Nº 120 (RETA)/FIO TEXTURIZADO 100% POLIÉSTER (OVERLOCK) NA COR DO TECIDO. ETIQUETA: A ETIQUETA DE IDENTIFICAÇÃO DEVE SER DE TECIDO BRANCO, AFIXADA EM CARÁTER PERMANENTE E INDELÉVEL NA PARTE INTERNA DE CADA PEÇA, NO CENTRO DO DECOTE COSTA. OS CARÁCTERES TIPOGRÁFICOS DOS INDICATIVOS NA COR PRETA DEVENDO SER UNIFORMES E INFORMAR A RAZÃO SOCIAL, CNPJ, MARCA, COMPOSIÇÃO DO TECIDO, SÍMBOLOS/INSTRUÇÃO DE LAVAGEM, TAMANHO, ANO DE FABRICAÇÃO E PAÍS DE FABRICAÇÃO. LOGOTIPIA: NA JAQUETA DEVERÁ SER APLICADO COM SERIGRAFIA A BASE DE ÁGUA (DE FORMA QUE NÃO DESBOTE DURANTE AS LAVAGENS) NO LADO ESQUERDO DO PEITO O BRASÃO OFICIAL DO MUNICÍPIO DE CAPANEMA COM 6CM DE BASE E ALTURA PROPORCIONAL PARA TODOS OS TAMANHOS. NA PARTE DE TRÁS (COSTAS) DEVERÁ SER APLICADO COM SERIGRAFIA A BASE DE ÁGUA (DE FORMA QUE NÃO DESBOTE DURANTE AS LAVAGENS) NO CENTRO, EM CIMA A ESCRITA "CAPANEMA", FONTE GLORYNIGHT TALL E SIGNATRIA, PROPORCIONAL AO TAMANHO DA PEÇA. NA COR VERDE (#05aa5b). LOCALIZAÇÃO: PARA O BRASÃO O CENTRO DA SERIGRAFIA ALINHADO COM O FINAL DA CAVA A 5CM DA FRENTE LADO DO ZÍPER. ACABAMENTO: A PEÇA CONFECCIONADA DEVE ESTAR ISENTA DE QUALQUER DEFEITO QUE COMPROMETA SUA APRESENTAÇÃO, LIMPA, INTEGRAL, MONTADA CORRETAMENTE E SUAS COSTURAS DEVEM SER FEITAS DE TAL MODO QUE NÃO APRESENTEM PONTAS, DOBRAS, FRANZIDOS, TORÇÕES OU PONTOS FALHADOS, ROMPIDOS OU SOLTOS, COM CUNAS PERFEITAS, TAMANHO 6.</p>	390	UN	R\$ 92,03	R\$ 35.891,70
----	-------	---	-----	----	-----------	---------------

	43	66719	<p>JAQUETA, CORPO CONFECCIONADO EM HELANCA, GRAMATURA DE NO MÍNIMO 270G/M². TECIDO 100% POLIÉSTER NA COR CINZA GRAFITE (#48484c). GOLA: A GOLA DA JAQUETA DEVERÁ SER DO MESMO TECIDO E DA MESMA COR DO CORPO, PREGADA EM MÁQUINA INTERLOCK. FILETE: DEVERÁ SER APLICADO NA JAQUETA DOIS FILETES EM MEIA MALHA 100% POLIÉSTER, COM GRAMATURA MÍNIMA DE 160G/M², UM NA COR VERDE (PANTONE 341) E OUTRO NA COR VERMELHO (#eb3434), EMBUTIDOS NA EXTENSÃO ENTRE O OMBRO E O PUNHO, (PARA O LADO DE FORA DA PEÇA, EM TODO COMPRIMENTO DA MANGA) APLICADOS EM MÁQUINA CATRACA OU OVERLOCK, COM 0,5 CM DE LARGURA E ESPAÇAMENTO DE 1 CM ENTRE AMBAS, EM AMBOS OS LADOS (DIREITO E ESQUERDO), PARA TODOS OS TAMANHOS. FORRO: CONFECCIONADO EM TECIDO MOLETOM PVA PELUCIADO E/OU FLANELADO, 28% ALGODÃO, 57% POLIÉSTER, 15% VISCOSE, GRAMATURA DE NO MÍNIMO 200G/M². A COR DO FORRO DEVERÁ SER IGUAL A DA PEÇA. BOLSO: A JAQUETA DEVERÁ TER BOLSO DO TIPO CANGURU, NAS DUAS LATERAIS NO MESMO TECIDO DA PEÇA, COSTURADO COM LINHA 100% POLIÉSTER, COM LIMPEZA DO BOLSO. TECIDO 100% POLIÉSTER, NA MESMA COR DO CORPO. PESPOADO EM MÁQUINA RETA 0,8CM. PUNHO: PUNHO DA JAQUETA CONFECCIONADA EM RIBANA CONTENDO NA SUA COMPOSIÇÃO 98% POLIÉSTER E 2% ELASTANO, COSTURADA EM MÁQUINA INTERLOCK E REBATIDO COM COBERTURA 2 AGULHAS LARGAS. ZÍPER: ZÍPER DA JAQUETA NA COR CINZA, (MAIS PRÓXIMA DA COR DA PEÇA) COM NO MÍNIMO 6MM, DESTACÁVEL, COMPOSIÇÃO DO TECIDO EM 100% POLIÉSTER, DENTES 100% NYLON, CURSOR 100% METAL. O PUXADOR DE METAL DEVE SER DE ENGATE RÁPIDO, COSTURADO EM MÁQUINA RETA DO INÍCIO DA BARRA ATÉ O FINAL DA GOLA COM PESPONTO DE 0,8CM EM TODA EXTENSÃO DO ZÍPER E GOLA DA JAQUETA. O ZÍPER DA JAQUETA DEVERÁ SER DESTACÁVEL DE NYLON 100% POLIÉSTER. FECHAMENTO DA PEÇA: A BARRA DA JAQUETA COM 2CM DE LARGURA COM LIMPEZA EM INTERLOCK E REBATIDO EM MÁQUINA RETA 1 AGULHA. PARA CONFECCÃO DESTA PEÇA DEVERÁ SER UTILIZADA A LINHA EM 100% POLIÉSTER, LINHA Nº 120 (RETA)/FIO TEXTURIZADO 100% POLIÉSTER (OVERLOCK) NA COR DO TECIDO. ETIQUETA: A ETIQUETA DE IDENTIFICAÇÃO DEVE SER DE TECIDO BRANCO, AFIXADA EM CARÁTER PERMANENTE E INDELÉVEL NA PARTE INTERNA DE CADA PEÇA, NO CENTRO DO DECOTE COSTA. OS CARÁCTERES TIPOGRÁFICOS DOS INDICATIVOS NA COR PRETA DEVENDO SER UNIFORMES E INFORMAR A RAZÃO SOCIAL, CNPJ, MARCA, COMPOSIÇÃO DO TECIDO, SÍMBOLOS/INSTRUÇÃO DE LAVAGEM, TAMANHO, ANO DE FABRICAÇÃO E PAÍS DE FABRICAÇÃO. LOGOTIPIA: NA JAQUETA DEVERÁ SER APLICADO COM SERIGRAFIA A BASE DE ÁGUA (DE FORMA QUE NÃO DESBOTE DURANTE AS LAVAGENS) NO LADO ESQUERDO DO PEITO O BRASÃO OFICIAL DO MUNICÍPIO DE CAPANEMA COM 6CM DE BASE E ALTURA PROPORCIONAL PARA TODOS OS TAMANHOS. NA PARTE DE TRÁS (COSTAS) DEVERÁ SER APLICADO COM SERIGRAFIA A BASE DE ÁGUA (DE FORMA QUE NÃO DESBOTE DURANTE AS LAVAGENS) NO CENTRO, EM CIMA A ESCRITA "CAPANEMA", FONTE GLORYNIGHT TALL E SIGNATRIA, PROPORCIONAL AO TAMANHO DA PEÇA. NA COR VERDE (#05aa5b). LOCALIZAÇÃO: PARA O BRASÃO O CENTRO DA SERIGRAFIA ALINHADO COM O FINAL DA CAVA A 5CM DA FRENTE LADO DO ZÍPER. ACABAMENTO: A PEÇA CONFECCIONADA DEVE ESTAR ISENTA DE QUALQUER DEFEITO QUE COMPROMETA SUA APRESENTAÇÃO, LIMPA, INTEGRAL, MONTADA CORRETAMENTE E SUAS COSTURAS DEVEM SER FEITAS DE TAL MODO QUE NÃO APRESENTEM PONTAS, DOBRAS, FRANZIDOS, TORÇÕES OU PONTOS FALHADOS, ROMPIDOS OU SOLTOS, COM CUNAS PERFEITAS, TAMANHO EGG.</p>	60	UN	R\$ 97,03	R\$ 5.821
--	----	-------	--	----	----	-----------	-----------

J. Silva

44	66717	<p>JAQUETA, CORPO CONFECCIONADO EM HELANCA, GRAMATURA DE NO MÍNIMO 270G/M². TECIDO 100% POLIÉSTER NA COR CINZA GRAFITE (#48484c). GOLA: A GOLA DA JAQUETA DEVERA SER DO MESMO TECIDO E DA MESMA COR DO CORPO, PREGADA EM MÁQUINA INTERLOCK. FILETE: DEVERÁ SER APLICADO NA JAQUETA DOIS FILETES EM MEIA MALHA 100% POLIÉSTER, COM GRAMATURA MÍNIMA DE 160G/M², UM NA COR VERDE (PANTONE 341) E OUTRO NA COR VERMELHO (#eb3434), EMBUTIDOS NA EXTENSÃO ENTRE O OMBRO E O PUNHO, (PARA O LADO DE FORA DA PEÇA, EM TODO COMPRIMENTO DA MANGA) APLICADOS EM MÁQUINA CATRACA OU OVERLOCK, COM 0,5 CM DE LARGURA E ESPAÇAMENTO DE 1 CM ENTRE AMBAS, EM AMBOS OS LADOS (DIREITO E ESQUERDO), PARA TODOS OS TAMANHOS. FORRO: CONFECCIONADO EM TECIDO MOLETOM PVA PELUCIADO E/OU FLANELADO, 28% ALGODÃO, 57% POLIÉSTER, 15% VISCOSE, GRAMATURA DE NO MÍNIMO 200G/M². A COR DO FORRO DEVERÁ SER IGUAL A DA PEÇA. BOLSO: A JAQUETA DEVERÁ TER BOLSO DO TIPO CANGURU, NAS DUAS LATERAIS NO MESMO TECIDO DA PEÇA, COSTURADO COM LINHA 100% POLIÉSTER, COM LIMPEZA DO BOLSO. TECIDO 100% POLIÉSTER, NA MESMA COR DO CORPO. PESPOADO EM MÁQUINA RETA 0,8CM. PUNHO: PUNHO DA JAQUETA CONFECCIONADA EM RIBANA CONTENDO NA SUA COMPOSIÇÃO 98% POLIÉSTER E 2% ELASTANO, COSTURADA EM MÁQUINA INTERLOCK E REBATIDO COM COBERTURA 2 AGULHAS LARGAS. ZÍPER: ZÍPER DA JAQUETA NA COR CINZA, (MAIS PRÓXIMA DA COR DA PEÇA) COM NO MÍNIMO 6MM, DESTACÁVEL, COMPOSIÇÃO DO TECIDO EM 100% POLIÉSTER, DENTES 100% NYLON, CURSOR 100% METAL. O PUXADOR DE METAL DEVE SER DE ENGATE RÁPIDO, COSTURADO EM MÁQUINA RETA DO INÍCIO DA BARRA ATÉ O FINAL DA GOLA COM PESPONTO DE 0,8CM EM TODA EXTENSÃO DO ZÍPER E GOLA DA JAQUETA. O ZÍPER DA JAQUETA DEVERÁ SER DESTACÁVEL DE NYLON 100% POLIÉSTER. FECHAMENTO DA PEÇA: A BARRA DA JAQUETA COM 2CM DE LARGURA COM LIMPEZA EM INTERLOCK E REBATIDO EM MÁQUINA RETA 1 AGULHA. PARA CONFECCÃO DESTA PEÇA DEVERÁ SER UTILIZADA A LINHA EM 100% POLIÉSTER, LINHA Nº 120 (RETA)/FIO TEXTURIZADO 100% POLIÉSTER (OVERLOCK) NA COR DO TECIDO. ETIQUETA: A ETIQUETA DE IDENTIFICAÇÃO DEVE SER DE TECIDO BRANCO, AFIXADA EM CARÁTER PERMANENTE E INDELÉVEL NA PARTE INTERNA DE CADA PEÇA, NO CENTRO DO DECOTE COSTA. OS CARÁCTERES TIPOGRÁFICOS DOS INDICATIVOS NA COR PRETA DEVENDO SER UNIFORMES E INFORMAR A RAZÃO SOCIAL, CNPJ, MARCA, COMPOSIÇÃO DO TECIDO, SÍMBOLOS/INSTRUÇÃO DE LAVAGEM, TAMANHO, ANO DE FABRICAÇÃO E PAÍS DE FABRICAÇÃO. LOGOTIPIA: NA JAQUETA DEVERÁ SER APLICADO COM SERIGRAFIA A BASE DE ÁGUA (DE FORMA QUE NÃO DESBOTE DURANTE AS LAVAGENS) NO LADO ESQUERDO DO PEITO O BRASÃO OFICIAL DO MUNICÍPIO DE CAPANEMA COM 6CM DE BASE E ALTURA PROPORCIONAL PARA TODOS OS TAMANHOS. NA PARTE DE TRÁS (COSTAS) DEVERÁ SER APLICADO COM SERIGRAFIA A BASE DE ÁGUA (DE FORMA QUE NÃO DESBOTE DURANTE AS LAVAGENS) NO CENTRO, EM CIMA A ESCRITA "CAPANEMA", FONTE GLORYNIGHT TALL E SIGNATRIA, PROPORCIONAL AO TAMANHO DA PEÇA. NA COR VERDE (#05aa5b). LOCALIZAÇÃO: PARA O BRASÃO O CENTRO DA SERIGRAFIA ALINHADO COM O FINAL DA CAVA A 5CM DA FRENTE LADO DO ZÍPER. ACABAMENTO: A PEÇA CONFECCIONADA DEVE ESTAR ISENTA DE QUALQUER DEFEITO QUE COMPROMETA SUA APRESENTAÇÃO, LIMPA, INTEGRAL, MONTADA CORRETAMENTE E SUAS COSTURAS DEVEM SER FEITAS DE TAL MODO QUE NÃO APRESENTEM PONTAS, DOBRAS, FRANZIDOS, TORÇÕES OU PONTOS FALHADOS, ROMPIDOS OU SOLTOS, COM CUNAS PERFEITAS, TAMANHO G.</p>	30	UN	R\$ 97,03	R\$ 2.910,90
----	-------	---	----	----	-----------	--------------

J. A. B.

45	66718	<p>JAQUETA, CORPO CONFECCIONADO EM HELANCA, GRAMATURA DE NO MÍNIMO 270G/M². TECIDO 100% POLIÉSTER NA COR CINZA GRAFITE (#48484c). GOLA: A GOLA DA JAQUETA DEVERÁ SER DO MESMO TECIDO E DA MESMA COR DO CORPO, PREGADA EM MÁQUINA INTERLOCK. FILETE: DEVERÁ SER APLICADO NA JAQUETA DOIS FILETES EM MEIA MALHA 100% POLIÉSTER, COM GRAMATURA MÍNIMA DE 160G/M², UM NA COR VERDE (PANTONE 341) E OUTRO NA COR VERMELHO (#eb3434), EMBUTIDOS NA EXTENSÃO ENTRE O OMBRO E O PUNHO, (PARA O LADO DE FORA DA PEÇA, EM TODO COMPRIMENTO DA MANGA) APLICADOS EM MÁQUINA CATRACA OU OVERLOCK, COM 0,5 CM DE LARGURA E ESPAÇAMENTO DE 1 CM ENTRE AMBAS, EM AMBOS OS LADOS (DIREITO E ESQUERDO), PARA TODOS OS TAMANHOS. FORRO: CONFECCIONADO EM TECIDO MOLETOM PVA PELUCIADO E/OU FLANELADO, 28% ALGODÃO, 57% POLIÉSTER, 15% VISCOSE, GRAMATURA DE NO MÍNIMO 200G/M². A COR DO FORRO DEVERÁ SER IGUAL A DA PEÇA. BOLSO: A JAQUETA DEVERÁ TER BOLSO DO TIPO CANGURU, NAS DUAS LATERAIS NO MESMO TECIDO DA PEÇA, COSTURADO COM LINHA 100% POLIÉSTER, COM LIMPEZA DO BOLSO. TECIDO 100% POLIÉSTER, NA MESMA COR DO CORPO. PESPOADO EM MÁQUINA RETA 0,8CM. PUNHO: PUNHO DA JAQUETA CONFECCIONADA EM RIBANA CONTENDO NA SUA COMPOSIÇÃO 98% POLIÉSTER E 2% ELASTANO, COSTURADA EM MÁQUINA INTERLOCK E REBATIDO COM COBERTURA 2 AGULHAS LARGAS. ZÍPER: ZÍPER DA JAQUETA NA COR CINZA, (MAIS PRÓXIMA DA COR DA PEÇA) COM NO MÍNIMO 6MM, DESTACÁVEL, COMPOSIÇÃO DO TECIDO EM 100% POLIÉSTER, DENTES 100% NYLON, CURSOR 100% METAL. O PUXADOR DE METAL DEVE SER DE ENGATE RÁPIDO, COSTURADO EM MÁQUINA RETA DO INÍCIO DA BARRA ATÉ O FINAL DA GOLA COM PESPONTO DE 0,8CM EM TODA EXTENSÃO DO ZÍPER E GOLA DA JAQUETA. O ZÍPER DA JAQUETA DEVERÁ SER DESTACÁVEL DE NYLON 100% POLIÉSTER. FECHAMENTO DA PEÇA: A BARRA DA JAQUETA COM 2CM DE LARGURA COM LIMPEZA EM INTERLOCK E REBATIDO EM MÁQUINA RETA 1 AGULHA. PARA CONFECCÃO DESTA PEÇA DEVERÁ SER UTILIZADA A LINHA EM 100% POLIÉSTER, LINHA Nº 120 (RETA)/FIO TEXTURIZADO 100% POLIÉSTER (OVERLOCK) NA COR DO TECIDO. ETIQUETA: A ETIQUETA DE IDENTIFICAÇÃO DEVE SER DE TECIDO BRANCO, AFIXADA EM CARÁTER PERMANENTE E INDELÉVEL NA PARTE INTERNA DE CADA PEÇA, NO CENTRO DO DECOTE COSTA. OS CARÁCTERES TIPOGRÁFICOS DOS INDICATIVOS NA COR PRETA DEVENDO SER UNIFORMES E INFORMAR A RAZÃO SOCIAL, CNPJ, MARCA, COMPOSIÇÃO DO TECIDO, SÍMBOLOS/INSTRUÇÃO DE LAVAGEM, TAMANHO, ANO DE FABRICAÇÃO E PAÍS DE FABRICAÇÃO. LOGOTIPIA: NA JAQUETA DEVERÁ SER APLICADO COM SERIGRAFIA A BASE DE ÁGUA (DE FORMA QUE NÃO DESBOTE DURANTE AS LAVAGENS) NO LADO ESQUERDO DO PEITO O BRASÃO OFICIAL DO MUNICÍPIO DE CAPANEMA COM 6CM DE BASE E ALTURA PROPORCIONAL PARA TODOS OS TAMANHOS. NA PARTE DE TRÁS (COSTAS) DEVERÁ SER APLICADO COM SERIGRAFIA A BASE DE ÁGUA (DE FORMA QUE NÃO DESBOTE DURANTE AS LAVAGENS) NO CENTRO, EM CIMA A ESCRITA "CAPANEMA", FONTE GLORYNIGHT TALL E SIGNATRIA, PROPORCIONAL AO TAMANHO DA PEÇA. NA COR VERDE (#05aa5b). LOCALIZAÇÃO: PARA O BRASÃO O CENTRO DA SERIGRAFIA ALINHADO COM O FINAL DA CAVA A 5CM DA FRENTE LADO DO ZÍPER. ACABAMENTO: A PEÇA CONFECCIONADA DEVE ESTAR ISENTA DE QUALQUER DEFEITO QUE COMPROMETA SUA APRESENTAÇÃO, LIMPA, ÍNTEGRA, MONTADA CORRETAMENTE E SUAS COSTURAS DEVEM SER FEITAS DE TAL MODO QUE NÃO APRESENTEM PONTAS, DOBRAS, FRANZIDOS, TORÇÕES OU PONTOS FALHADOS, ROMPIDOS OU SOLTOS, COM CUNAS PERFEITAS, TAMANHO GG.</p>	60	UN	R\$ 97,03	R\$ 5.82
----	-------	--	----	----	-----------	----------

J. A. A.

46	66716	<p>JAQUETA, CORPO CONFECCIONADO EM HELANCA, GRAMATURA DE NO MÍNIMO 270G/M². TECIDO 100% POLIÉSTER NA COR CINZA GRAFITE (#48484c). GOLA: A GOLA DA JAQUETA DEVERA SER DO MESMO TECIDO E DA MESMA COR DO CORPO, PREGADA EM MÁQUINA INTERLOCK. FILETE: DEVERÁ SER APLICADO NA JAQUETA DOIS FILETES EM MEIA MALHA 100% POLIÉSTER, COM GRAMATURA MÍNIMA DE 160G/M², UM NA COR VERDE (PANTONE 341) E OUTRO NA COR VERMELHO (#eb3434), EMBUTIDOS NA EXTENSÃO ENTRE O OMBRO E O PUNHO, (PARA O LADO DE FORA DA PEÇA, EM TODO COMPRIMENTO DA MANGA) APLICADOS EM MÁQUINA CATRACA OU OVERLOCK, COM 0,5 CM DE LARGURA E ESPAÇAMENTO DE 1 CM ENTRE AMBAS, EM AMBOS OS LADOS (DIREITO E ESQUERDO), PARA TODOS OS TAMANHOS. FORRO: CONFECCIONADO EM TECIDO MOLETOM PVA PELUCIADO E/OU FLANELADO, 28% ALGODÃO, 57% POLIÉSTER, 15% VISCOSE, GRAMATURA DE NO MÍNIMO 200G/M². A COR DO FORRO DEVERÁ SER IGUAL A DA PEÇA. BOLSO: A JAQUETA DEVERÁ TER BOLSO DO TIPO CANGURU, NAS DUAS LATERAIS NO MESMO TECIDO DA PEÇA, COSTURADO COM LINHA 100% POLIÉSTER, COM LIMPEZA DO BOLSO. TECIDO 100% POLIÉSTER, NA MESMA COR DO CORPO. PESPOADO EM MÁQUINA RETA 0,8CM. PUNHO: PUNHO DA JAQUETA CONFECCIONADA EM RIBANA CONTENDO NA SUA COMPOSIÇÃO 98% POLIÉSTER E 2% ELASTANO, COSTURADA EM MÁQUINA INTERLOCK E REBATIDO COM COBERTURA 2 AGULHAS LARGAS. ZÍPER: ZÍPER DA JAQUETA NA COR CINZA, (MAIS PRÓXIMA DA COR DA PEÇA) COM NO MÍNIMO 6MM, DESTACÁVEL, COMPOSIÇÃO DO TECIDO EM 100% POLIÉSTER, DENTES 100% NYLON, CURSOR 100% METAL. O PUXADOR DE METAL DEVE SER DE ENGATE RÁPIDO, COSTURADO EM MÁQUINA RETA DO INÍCIO DA BARRA ATÉ O FINAL DA GOLA COM PESPONTO DE 0,8CM EM TODA EXTENSÃO DO ZÍPER E GOLA DA JAQUETA. O ZÍPER DA JAQUETA DEVERÁ SER DESTACÁVEL DE NYLON 100% POLIÉSTER. FECHAMENTO DA PEÇA: A BARRA DA JAQUETA COM 2CM DE LARGURA COM LIMPEZA EM INTERLOCK E REBATIDO EM MÁQUINA RETA 1 AGULHA. PARA CONFECCÃO DESTA PEÇA DEVERÁ SER UTILIZADA A LINHA EM 100% POLIÉSTER, LINHA Nº 120 (RETA)/FIO TEXTURIZADO 100% POLIÉSTER (OVERLOCK) NA COR DO TECIDO. ETIQUETA: A ETIQUETA DE IDENTIFICAÇÃO DEVE SER DE TECIDO BRANCO, AFIXADA EM CARÁTER PERMANENTE E INDELÉVEL NA PARTE INTERNA DE CADA PEÇA, NO CENTRO DO DECOTE COSTA. OS CARÁCTERES TIPOGRÁFICOS DOS INDICATIVOS NA COR PRETA DEVENDO SER UNIFORMES E INFORMAR A RAZÃO SOCIAL, CNPJ, MARCA, COMPOSIÇÃO DO TECIDO, SÍMBOLOS/INSTRUÇÃO DE LAVAGEM, TAMANHO, ANO DE FABRICAÇÃO E PAÍS DE FABRICAÇÃO. LOGOTIPIA: NA JAQUETA DEVERÁ SER APLICADO COM SERIGRAFIA A BASE DE ÁGUA (DE FORMA QUE NÃO DESBOTE DURANTE AS LAVAGENS) NO LADO ESQUERDO DO PEITO O BRASÃO OFICIAL DO MUNICÍPIO DE CAPANEMA COM 6CM DE BASE E ALTURA PROPORCIONAL PARA TODOS OS TAMANHOS. NA PARTE DE TRÁS (COSTAS) DEVERÁ SER APLICADO COM SERIGRAFIA A BASE DE ÁGUA (DE FORMA QUE NÃO DESBOTE DURANTE AS LAVAGENS) NO CENTRO, EM CIMA A ESCRITA "CAPANEMA", FONTE GLORYNIGHT TALL E SIGNATRIA, PROPORCIONAL AO TAMANHO DA PEÇA. NA COR VERDE (#05aa5b). LOCALIZAÇÃO: PARA O BRASÃO O CENTRO DA SERIGRAFIA ALINHADO COM O FINAL DA CAVA A 5CM DA FRENTE LADO DO ZÍPER. ACABAMENTO: A PEÇA CONFECCIONADA DEVE ESTAR ISENTA DE QUALQUER DEFEITO QUE COMPROMETA SUA APRESENTAÇÃO, LIMPA, INTEGRAL, MONTADA CORRETAMENTE E SUAS COSTURAS DEVEM SER FEITAS DE TAL MODO QUE NÃO APRESENTEM PONTAS, DOBRAS, FRANZIDOS, TORÇÕES OU PONTOS FALHADOS, ROMPIDOS OU SOLTOS, COM CUNAS PERFEITAS, TAMANHO M.</p>	30	UN	R\$ 97,03 R\$ 2.910,90
----	-------	--	----	----	------------------------

JA

47	66715	<p>JAQUETA, CORPO CONFECCIONADO EM HELANCA, GRAMATURA DE NO MÍNIMO 270G/M². TECIDO 100% POLIÉSTER NA COR CINZA GRAFITE (#48484c). GOLA: A GOLA DA JAQUETA DEVERA SER DO MESMO TECIDO E DA MESMA COR DO CORPO, PREGADA EM MÁQUINA INTERLOCK. FILETE: DEVERÁ SER APLICADO NA JAQUETA DOIS FILETES EM MEIA MALHA 100% POLIÉSTER, COM GRAMATURA MÍNIMA DE 160G/M², UM NA COR VERDE (PANTONE 341) E OUTRO NA COR VERMELHO (#eb3434), EMBUTIDOS NA EXTENSÃO ENTRE O OMBRO E O PUNHO, (PARA O LADO DE FORA DA PEÇA, EM TODO COMPRIMENTO DA MANGA) APLICADOS EM MÁQUINA CATRACA OU OVERLOCK, COM 0,5 CM DE LARGURA E ESPAÇAMENTO DE 1 CM ENTRE AMBAS, EM AMBOS OS LADOS (DIREITO E ESQUERDO), PARA TODOS OS TAMANHOS. FORRO: CONFECCIONADO EM TECIDO MOLETOM PVA PELUCIADO E/OU FLANELADO, 28% ALGODÃO, 57% POLIÉSTER, 15% VISCOSE, GRAMATURA DE NO MÍNIMO 200G/M². A COR DO FORRO DEVERÁ SER IGUAL A DA PEÇA. BOLSO: A JAQUETA DEVERÁ TER BOLSO DO TIPO CANGURU, NAS DUAS LATERAIS NO MESMO TECIDO DA PEÇA, COSTURADO COM LINHA 100% POLIÉSTER, COM LIMPEZA DO BOLSO. TECIDO 100% POLIÉSTER, NA MESMA COR DO CORPO. PESPOINTADO EM MÁQUINA RETA 0,8CM. PUNHO: PUNHO DA JAQUETA CONFECCIONADA EM RIBANA CONTENDO NA SUA COMPOSIÇÃO 98% POLIÉSTER E 2% ELASTANO, COSTURADA EM MÁQUINA INTERLOCK E REBATIDO COM COBERTURA 2 AGULHAS LARGAS. ZÍPER: ZÍPER DA JAQUETA NA COR CINZA, (MAIS PRÓXIMA DA COR DA PEÇA) COM NO MÍNIMO 6MM, DESTACÁVEL, COMPOSIÇÃO DO TECIDO EM 100% POLIÉSTER, DENTES 100% NYLON, CURSOR 100% METAL. O PUXADOR DE METAL DEVE SER DE ENGATE RÁPIDO, COSTURADO EM MÁQUINA RETA DO INÍCIO DA BARRA ATÉ O FINAL DA GOLA COM PESPONTO DE 0,8CM EM TODA EXTENSÃO DO ZÍPER E GOLA DA JAQUETA. O ZÍPER DA JAQUETA DEVERÁ SER DESTACÁVEL DE NYLON 100% POLIÉSTER. FECHAMENTO DA PEÇA: A BARRA DA JAQUETA COM 2CM DE LARGURA COM LIMPEZA EM INTERLOCK E REBATIDO EM MÁQUINA RETA 1 AGULHA. PARA CONFECÇÃO DESTA PEÇA DEVERÁ SER UTILIZADA A LINHA EM 100% POLIÉSTER, LINHA Nº 120 (RETA)/FIO TEXTURIZADO 100% POLIÉSTER (OVERLOCK) NA COR DO TECIDO. ETIQUETA: A ETIQUETA DE IDENTIFICAÇÃO DEVE SER DE TECIDO BRANCO, AFIXADA EM CARÁTER PERMANENTE E INDELÉVEL NA PARTE INTERNA DE CADA PEÇA, NO CENTRO DO DECOTE COSTA. OS CARÁCTERES TIPOGRÁFICOS DOS INDICATIVOS NA COR PRETA DEVENDO SER UNIFORMES E INFORMAR A RAZÃO SOCIAL, CNPJ, MARCA, COMPOSIÇÃO DO TECIDO, SÍMBOLOS/INSTRUÇÃO DE LAVAGEM, TAMANHO, ANO DE FABRICAÇÃO E PAÍS DE FABRICAÇÃO. LOGOTIPIA: NA JAQUETA DEVERÁ SER APLICADO COM SERIGRAFIA A BASE DE ÁGUA (DE FORMA QUE NÃO DESBOTE DURANTE AS LAVAGENS) NO LADO ESQUERDO DO PEITO O BRASÃO OFICIAL DO MUNICÍPIO DE CAPANEMA COM 6CM DE BASE E ALTURA PROPORCIONAL PARA TODOS OS TAMANHOS. NA PARTE DE TRÁS (COSTAS) DEVERÁ SER APLICADO COM SERIGRAFIA A BASE DE ÁGUA (DE FORMA QUE NÃO DESBOTE DURANTE AS LAVAGENS) NO CENTRO, EM CIMA A ESCRITA "CAPANEMA", FONTE GLORYNIGHT TALL E SIGNATRIA, PROPORCIONAL AO TAMANHO DA PEÇA. NA COR VERDE (#05aa5b). LOCALIZAÇÃO: PARA O BRASÃO O CENTRO DA SERIGRAFIA ALINHADO COM O FINAL DA CAVA A 5CM DA FRENTE LADO DO ZÍPER. ACABAMENTO: A PEÇA CONFECCIONADA DEVE ESTAR ISENTA DE QUALQUER DEFEITO QUE COMPROMETA SUA APRESENTAÇÃO, LIMPA, INTEGRAL, MONTADA CORRETAMENTE E SUAS COSTURAS DEVEM SER FEITAS DE TAL MODO QUE NÃO APRESENTEM PONTAS, DOBRAS. FRANZIDOS, TORÇÕES OU PONTOS FALHADOS, ROMPIDOS OU SOLTOS, COM CUNAS PERFEITAS, TAMANHO P.</p>	60	UN	R\$ 97,03	R\$ 5.821
----	-------	---	----	----	-----------	-----------

J. A. B.

48	66714	<p>JAQUETA, CORPO CONFECCIONADO EM HELANCA, GRAMATURA DE NO MÍNIMO 270G/M². TECIDO 100% POLIÉSTER NA COR CINZA GRAFITE (#48484c). GOLA: A GOLA DA JAQUETA DEVERA SER DO MESMO TECIDO E DA MESMA COR DO CORPO, PREGADA EM MÁQUINA INTERLOCK. FILETE: DEVERÁ SER APLICADO NA JAQUETA DOIS FILETES EM MEIA MALHA 100% POLIÉSTER, COM GRAMATURA MÍNIMA DE 160G/M², UM NA COR VERDE (PANTONE 341) E OUTRO NA COR VERMELHO (#eb3434), EMBUTIDOS NA EXTENSÃO ENTRE O OMBRO E O PUNHO, (PARA O LADO DE FORA DA PEÇA, EM TODO COMPRIMENTO DA MANGA) APLICADOS EM MÁQUINA CATRACA OU OVERLOCK, COM 0,5 CM DE LARGURA E ESPAÇAMENTO DE 1 CM ENTRE AMBAS, EM AMBOS OS LADOS (DIREITO E ESQUERDO), PARA TODOS OS TAMANHOS. FORRO: CONFECCIONADO EM TECIDO MOLETOM PVA PELUCIADO E/OU FLANELADO, 28% ALGODÃO, 57% POLIÉSTER, 15% VISCOSE, GRAMATURA DE NO MÍNIMO 200G/M². A COR DO FORRO DEVERÁ SER IGUAL A DA PEÇA. BOLSO: A JAQUETA DEVERÁ TER BOLSO DO TIPO CANGURU, NAS DUAS LATERAIS NO MESMO TECIDO DA PEÇA, COSTURADO COM LINHA 100% POLIÉSTER, COM LIMPEZA DO BOLSO. TECIDO 100% POLIÉSTER, NA MESMA COR DO CORPO. PESPOADO EM MÁQUINA RETA 0,8CM. PUNHO: PUNHO DA JAQUETA CONFECCIONADA EM RIBANA CONTENDO NA SUA COMPOSIÇÃO 98% POLIÉSTER E 2% ELASTANO, COSTURADA EM MÁQUINA INTERLOCK E REBATIDO COM COBERTURA 2 AGULHAS LARGAS. ZÍPER: ZÍPER DA JAQUETA NA COR CINZA, (MAIS PRÓXIMA DA COR DA PEÇA) COM NO MÍNIMO 6MM, DESTACÁVEL, COMPOSIÇÃO DO TECIDO EM 100% POLIÉSTER, DENTES 100% NYLON, CURSOR 100% METAL. O PUXADOR DE METAL DEVE SER DE ENGATE RÁPIDO, COSTURADO EM MÁQUINA RETA DO INÍCIO DA BARRA ATÉ O FINAL DA GOLA COM PESPONTO DE 0,8CM EM TODA EXTENSÃO DO ZÍPER E GOLA DA JAQUETA. O ZÍPER DA JAQUETA DEVERÁ SER DESTACÁVEL DE NYLON 100% POLIÉSTER. FECHAMENTO DA PEÇA: A BARRA DA JAQUETA COM 2CM DE LARGURA COM LIMPEZA EM INTERLOCK E REBATIDO EM MÁQUINA RETA 1 AGULHA. PARA CONFECCÃO DESTA PEÇA DEVERÁ SER UTILIZADA A LINHA EM 100% POLIÉSTER, LINHA Nº 120 (RETA)/FIO TEXTURIZADO 100% POLIÉSTER (OVERLOCK) NA COR DO TECIDO. ETIQUETA: A ETIQUETA DE IDENTIFICAÇÃO DEVE SER DE TECIDO BRANCO, AFIxada EM CARÁTER PERMANENTE E INDELÉVEL NA PARTE INTERNA DE CADA PEÇA, NO CENTRO DO DECOTE COSTA. OS CARÁCTERES TIPOGRÁFICOS DOS INDICATIVOS NA COR PRETA DEVENDO SER UNIFORMES E INFORMAR A RAZÃO SOCIAL, CNPJ, MARCA, COMPOSIÇÃO DO TECIDO, SÍMBOLOS/INSTRUÇÃO DE LAVAGEM, TAMANHO, ANO DE FABRICAÇÃO E PAÍS DE FABRICAÇÃO. LOGOTIPIA: NA JAQUETA DEVERÁ SER APLICADO COM SERIGRAFIA A BASE DE ÁGUA (DE FORMA QUE NÃO DESBOTE DURANTE AS LAVAGENS) NO LADO ESQUERDO DO PEITO O BRASÃO OFICIAL DO MUNICÍPIO DE CAPANEMA COM 6CM DE BASE E ALTURA PROPORCIONAL PARA TODOS OS TAMANHOS. NA PARTE DE TRÁS (COSTAS) DEVERÁ SER APLICADO COM SERIGRAFIA A BASE DE ÁGUA (DE FORMA QUE NÃO DESBOTE DURANTE AS LAVAGENS) NO CENTRO, EM CIMA A ESCRITA "CAPANEMA", FONTE GLORYNIGHT TALL E SIGNATRIA, PROPORCIONAL AO TAMANHO DA PEÇA. NA COR VERDE (#05aa5b). LOCALIZAÇÃO: PARA O BRASÃO O CENTRO DA SERIGRAFIA ALINHADO COM O FINAL DA CAVA A 5CM DA FRENTE LADO DO ZÍPER. ACABAMENTO: A PEÇA CONFECCIONADA DEVE ESTAR ISENTA DE QUALQUER DEFEITO QUE COMPROMETA SUA APRESENTAÇÃO, LIMPA, INTEGRAL, MONTADA CORRETAMENTE E SUAS COSTURAS DEVEM SER FEITAS DE TAL MODO QUE NÃO APRESENTEM PONTAS, DOBRAS, FRANZIDOS, TORÇÕES OU PONTOS FALHADOS, ROMPIDOS OU SOLTOS, COM CUNAS PERFEITAS, TAMANHO PP.</p>	95	UN	R\$ 97,03	R\$ 9.217,85
----	-------	---	----	----	-----------	--------------

J. A. O.

49	66707	<p>JAQUETA, CORPO CONFECCIONADO EM HELANCA, GRAMATURA DE NO MÍNIMO 270G/M². TECIDO 100% POLIÉSTER NA COR CINZA GRAFITE (#48484c). GOLA: A GOLA DA JAQUETA DEVERÁ SER DO MESMO TECIDO E DA MESMA COR DO CORPO, PREGADA EM MÁQUINA INTERLOCK. FILETE: DEVERÁ SER APLICADO NA JAQUETA DOIS FILETES EM MEIA MALHA 100% POLIÉSTER, COM GRAMATURA MÍNIMA DE 160G/M², UM NA COR VERDE (PANTONE 341) E OUTRO NA COR VERMELHO (#eb3434), EMBUTIDOS NA EXTENSÃO ENTRE O OMBRO E O PUNHO, (PARA O LADO DE FORA DA PEÇA, EM TODO COMPRIMENTO DA MANGA) APLICADOS EM MÁQUINA CATRACA OU OVERLOCK, COM 0,5 CM DE LARGURA E ESPAÇAMENTO DE 1 CM ENTRE AMBAS, EM AMBOS OS LADOS (DIREITO E ESQUERDO), PARA TODOS OS TAMANHOS. FORRO: CONFECCIONADO EM TECIDO MOLETOM PVA PELUCIADO E/OU FLANELADO, 28% ALGODÃO, 57% POLIÉSTER, 15% VISCOSE, GRAMATURA DE NO MÍNIMO 200G/M². A COR DO FORRO DEVERÁ SER IGUAL A DA PEÇA. BOLSO: A JAQUETA DEVERÁ TER BOLSO DO TIPO CANGURU, NAS DUAS LATERAIS NO MESMO TECIDO DA PEÇA, COSTURADO COM LINHA 100% POLIÉSTER, COM LIMPEZA DO BOLSO. TECIDO 100% POLIÉSTER, NA MESMA COR DO CORPO. PESPOADO EM MÁQUINA RETA 0,8CM. PUNHO: PUNHO DA JAQUETA CONFECCIONADA EM RIBANA CONTENDO NA SUA COMPOSIÇÃO 98% POLIÉSTER E 2% ELASTANO, COSTURADA EM MÁQUINA INTERLOCK E REBATIDO COM COBERTURA 2 AGULHAS LARGAS. ZÍPER: ZÍPER DA JAQUETA NA COR CINZA, (MAIS PRÓXIMA DA COR DA PEÇA) COM NO MÍNIMO 6MM, DESTACÁVEL, COMPOSIÇÃO DO TECIDO EM 100% POLIÉSTER, DENTES 100% NYLON, CURSOR 100% METAL. O PUÇADOR DE METAL DEVE SER DE ENGATE RÁPIDO, COSTURADO EM MÁQUINA RETA DO INÍCIO DA BARRA ATÉ O FINAL DA GOLA COM PESPONTO DE 0,8CM EM TODA EXTENSÃO DO ZÍPER E GOLA DA JAQUETA. O ZÍPER DA JAQUETA DEVERÁ SER DESTACÁVEL DE NYLON 100% POLIÉSTER. FECHAMENTO DA PEÇA: A BARRA DA JAQUETA COM 2CM DE LARGURA COM LIMPEZA EM INTERLOCK E REBATIDO EM MÁQUINA RETA 1 AGULHA. PARA CONFECCÃO DESTA PEÇA DEVERÁ SER UTILIZADA A LINHA EM 100% POLIÉSTER, LINHA Nº 120 (RETA)/FIO TEXTURIZADO 100% POLIÉSTER (OVERLOCK) NA COR DO TECIDO. ETIQUETA: A ETIQUETA DE IDENTIFICAÇÃO DEVE SER DE TECIDO BRANCO, AFIxada EM CARÁTER PERMANENTE E INDELÉVEL NA PARTE INTERNA DE CADA PEÇA, NO CENTRO DO DECOTE COSTA. OS CARÁTERES TIPOGRÁFICOS DOS INDICATIVOS NA COR PRETA DEVENDO SER UNIFORMES E INFORMAR A RAZÃO SOCIAL, CNPJ, MARCA, COMPOSIÇÃO DO TECIDO, SÍMBOLOS/INSTRUÇÃO DE LAVAGEM, TAMANHO, ANO DE FABRICAÇÃO E PAÍS DE FABRICAÇÃO. LOGOTIPIA: NA JAQUETA DEVERÁ SER APLICADO COM SERIGRAFIA A BASE DE ÁGUA (DE FORMA QUE NÃO DESBOTE DURANTE AS LAVAGENS) NO LADO ESQUERDO DO PEITO O BRASÃO OFICIAL DO MUNICÍPIO DE CAPANEMA COM 6CM DE BASE E ALTURA PROPORCIONAL PARA TODOS OS TAMANHOS. NA PARTE DE TRÁS (COSTAS) DEVERÁ SER APLICADO COM SERIGRAFIA A BASE DE ÁGUA (DE FORMA QUE NÃO DESBOTE DURANTE AS LAVAGENS) NO CENTRO, EM CIMA A ESCRITA "CAPANEMA", FONTE GLORYNIGHT TALL E SIGNATRIA, PROPORCIONAL AO TAMANHO DA PEÇA. NA COR VERDE (#05aa5b). LOCALIZAÇÃO: PARA O BRASÃO O CENTRO DA SERIGRAFIA ALINHADO COM O FINAL DA CAVA A 5CM DA FRENTE LADO DO ZÍPER. ACABAMENTO: A PEÇA CONFECCIONADA DEVE ESTAR ISENTA DE QUALQUER DEFEITO QUE COMPROMETA SUA APRESENTAÇÃO, LIMPA, ÍNTEGRA, MONTADA CORRETAMENTE E SUAS COSTURAS DEVEM SER FEITAS DE TAL MODO QUE NÃO APRESENTEM PONTAS, DOBRAS, FRANZIDOS, TORÇÕES OU PONTOS FALHADOS, ROMPIDOS OU SOLTOS, COM CUNHAS PERFEITAS. TAMANHO 4.</p>	130	UN	R\$ 92,03	R\$ 11.967,00
50	66684	<p>SHORT FEMININO, CORPO CONFECCIONADO EM POLI PLEX POWER, COMPOSIÇÃO (88% PA+12% PUE) COM GRAMATURA DE 320G/M², NA COR PANTONE 341 (VERDE). FECHAMENTO ÍNTERNO ENTRE PERNAS. GANCHO DIANTEIRO E TRASEIRO, COSTURA EM MÁQUINA OVERLOCK, PONTO CADEIA. NA PERNA DIREITA DEVE SER BORDADO O BRASÃO DO MUNICÍPIO MEDINDO 8 CM DE ALTURA POR 7,5 CM DE LARGURA, PARA TODOS OS TAMANHOS. DEVERÁ TER CÓS LISO ANATÓMICO COM ELÁSTICO COM 1CM, COM APLICAÇÃO EM MÁQUINA DE 4 OU 12 AGULHAS. A BARRA DEVERÁ TER 2,5 CM COM COSTURA EM MÁQUINA RETA. ILUSTRAÇÃO EXEMPLIFICATIVA EM ANEXO AO TERMO DE REFERÊNCIA. TAMANHO 10.</p>	210	UN	R\$ 42,08	R\$ 8.836,80
51	66685	<p>SHORT FEMININO, CORPO CONFECCIONADO EM POLI PLEX POWER, COMPOSIÇÃO (88% PA+12% PUE) COM GRAMATURA DE 320G/M², NA COR PANTONE 341 (VERDE). FECHAMENTO ÍNTERNO ENTRE PERNAS. GANCHO DIANTEIRO E TRASEIRO, COSTURA EM MÁQUINA OVERLOCK, PONTO CADEIA. NA PERNA DIREITA DEVE SER BORDADO O BRASÃO DO MUNICÍPIO MEDINDO 8 CM DE ALTURA POR 7,5 CM DE LARGURA, PARA TODOS OS TAMANHOS. DEVERÁ TER CÓS LISO ANATÓMICO COM ELÁSTICO COM 1CM, COM APLICAÇÃO EM MÁQUINA DE 4 OU 12 AGULHAS. A BARRA DEVERÁ TER 2,5 CM COM COSTURA EM MÁQUINA RETA. ILUSTRAÇÃO EXEMPLIFICATIVA EM ANEXO AO TERMO DE REFERÊNCIA. TAMANHO 12.</p>	210	UN	R\$ 43,17	R\$ 9.065,70
52	66686	<p>SHORT FEMININO, CORPO CONFECCIONADO EM POLI PLEX POWER, COMPOSIÇÃO (88% PA+12% PUE) COM GRAMATURA DE 320G/M², NA COR PANTONE 341 (VERDE). FECHAMENTO ÍNTERNO ENTRE PERNAS. GANCHO DIANTEIRO E TRASEIRO, COSTURA EM MÁQUINA OVERLOCK, PONTO CADEIA. NA PERNA DIREITA DEVE SER BORDADO O BRASÃO DO MUNICÍPIO MEDINDO 8 CM DE ALTURA POR 7,5 CM DE LARGURA, PARA TODOS OS TAMANHOS. DEVERÁ TER CÓS LISO ANATÓMICO COM ELÁSTICO COM 1CM, COM APLICAÇÃO EM MÁQUINA DE 4 OU 12 AGULHAS. A BARRA DEVERÁ TER 2,5 CM COM COSTURA EM MÁQUINA RETA. ILUSTRAÇÃO EXEMPLIFICATIVA EM ANEXO AO TERMO DE REFERÊNCIA. TAMANHO 14.</p>	110	UN	R\$ 43,08	R\$ 4.738,80

J. A. A.

53	66687	SHORT FEMININO, CORPO CONFECCIONADO EM POLI PLEX POWER, COMPOSIÇÃO (88% PA+12% PUE) COM GRAMATURA DE 320G/M², NA COR PANTONE 341 (VERDE). FECHAMENTO INTERNO ENTRE PERNAS. GANCHO DIANTEIRO E TRASEIRO, COSTURA EM MÁQUINA OVERLOCK, PONTO CADEIA. NA PERNA DIREITA DEVE SER BORDADO O BRASÃO DO MUNICÍPIO MEDINDO 8 CM DE ALTURA POR 7,5 CM DE LARGURA, PARA TODOS OS TAMANHOS. DEVERÁ TER CÓS LISO ANATÔMICO COM ELÁSTICO COM 1CM, COM APLICAÇÃO EM MÁQUINA DE 4 OU 12 AGULHAS. A BARRA DEVERÁ TER 2,5 CM COM COSTURA EM MÁQUINA RETA. ILUSTRAÇÃO EXEMPLIFICATIVA EM ANEXO AO TERMO DE REFERÊNCIA, TAMANHO 16.	80	UN	R\$ 43,17	R\$ 3.453,60
54	66682	SHORT FEMININO, CORPO CONFECCIONADO EM POLI PLEX POWER, COMPOSIÇÃO (88% PA+12% PUE) COM GRAMATURA DE 320G/M², NA COR PANTONE 341 (VERDE). FECHAMENTO INTERNO ENTRE PERNAS. GANCHO DIANTEIRO E TRASEIRO, COSTURA EM MÁQUINA OVERLOCK, PONTO CADEIA. NA PERNA DIREITA DEVE SER BORDADO O BRASÃO DO MUNICÍPIO MEDINDO 8 CM DE ALTURA POR 7,5 CM DE LARGURA, PARA TODOS OS TAMANHOS. DEVERÁ TER CÓS LISO ANATÔMICO COM ELÁSTICO COM 1CM, COM APLICAÇÃO EM MÁQUINA DE 4 OU 12 AGULHAS. A BARRA DEVERÁ TER 2,5 CM COM COSTURA EM MÁQUINA RETA. ILUSTRAÇÃO EXEMPLIFICATIVA EM ANEXO AO TERMO DE REFERÊNCIA, TAMANHO 6.	160	UN	R\$ 42,17	R\$ 6.747,20
55	66693	SHORT FEMININO, CORPO CONFECCIONADO EM POLI PLEX POWER, COMPOSIÇÃO (88% PA+12% PUE) COM GRAMATURA DE 320G/M², NA COR PANTONE 341 (VERDE). FECHAMENTO INTERNO ENTRE PERNAS. GANCHO DIANTEIRO E TRASEIRO, COSTURA EM MÁQUINA OVERLOCK, PONTO CADEIA. NA PERNA DIREITA DEVE SER BORDADO O BRASÃO DO MUNICÍPIO MEDINDO 8 CM DE ALTURA POR 7,5 CM DE LARGURA, PARA TODOS OS TAMANHOS. DEVERÁ TER CÓS LISO ANATÔMICO COM ELÁSTICO COM 1CM, COM APLICAÇÃO EM MÁQUINA DE 4 OU 12 AGULHAS. A BARRA DEVERÁ TER 2,5 CM COM COSTURA EM MÁQUINA RETA. ILUSTRAÇÃO EXEMPLIFICATIVA EM ANEXO AO TERMO DE REFERÊNCIA, TAMANHO EGG.	25	UN	R\$ 45,83	R\$ 1.145,75
56	66691	SHORT FEMININO, CORPO CONFECCIONADO EM POLI PLEX POWER, COMPOSIÇÃO (88% PA+12% PUE) COM GRAMATURA DE 320G/M², NA COR PANTONE 341 (VERDE). FECHAMENTO INTERNO ENTRE PERNAS. GANCHO DIANTEIRO E TRASEIRO, COSTURA EM MÁQUINA OVERLOCK, PONTO CADEIA. NA PERNA DIREITA DEVE SER BORDADO O BRASÃO DO MUNICÍPIO MEDINDO 8 CM DE ALTURA POR 7,5 CM DE LARGURA, PARA TODOS OS TAMANHOS. DEVERÁ TER CÓS LISO ANATÔMICO COM ELÁSTICO COM 1CM, COM APLICAÇÃO EM MÁQUINA DE 4 OU 12 AGULHAS. A BARRA DEVERÁ TER 2,5 CM COM COSTURA EM MÁQUINA RETA. ILUSTRAÇÃO EXEMPLIFICATIVA EM ANEXO AO TERMO DE REFERÊNCIA, TAMANHO G.	35	UN	R\$ 45,83	R\$ 1.604,05
57	66692	SHORT FEMININO, CORPO CONFECCIONADO EM POLI PLEX POWER, COMPOSIÇÃO (88% PA+12% PUE) COM GRAMATURA DE 320G/M², NA COR PANTONE 341 (VERDE). FECHAMENTO INTERNO ENTRE PERNAS. GANCHO DIANTEIRO E TRASEIRO, COSTURA EM MÁQUINA OVERLOCK, PONTO CADEIA. NA PERNA DIREITA DEVE SER BORDADO O BRASÃO DO MUNICÍPIO MEDINDO 8 CM DE ALTURA POR 7,5 CM DE LARGURA, PARA TODOS OS TAMANHOS. DEVERÁ TER CÓS LISO ANATÔMICO COM ELÁSTICO COM 1CM, COM APLICAÇÃO EM MÁQUINA DE 4 OU 12 AGULHAS. A BARRA DEVERÁ TER 2,5 CM COM COSTURA EM MÁQUINA RETA. ILUSTRAÇÃO EXEMPLIFICATIVA EM ANEXO AO TERMO DE REFERÊNCIA, TAMANHO GG.	25	UN	R\$ 45,83	R\$ 1.145,75
58	66690	SHORT FEMININO, CORPO CONFECCIONADO EM POLI PLEX POWER, COMPOSIÇÃO (88% PA+12% PUE) COM GRAMATURA DE 320G/M², NA COR PANTONE 341 (VERDE). FECHAMENTO INTERNO ENTRE PERNAS. GANCHO DIANTEIRO E TRASEIRO, COSTURA EM MÁQUINA OVERLOCK, PONTO CADEIA. NA PERNA DIREITA DEVE SER BORDADO O BRASÃO DO MUNICÍPIO MEDINDO 8 CM DE ALTURA POR 7,5 CM DE LARGURA, PARA TODOS OS TAMANHOS. DEVERÁ TER CÓS LISO ANATÔMICO COM ELÁSTICO COM 1CM, COM APLICAÇÃO EM MÁQUINA DE 4 OU 12 AGULHAS. A BARRA DEVERÁ TER 2,5 CM COM COSTURA EM MÁQUINA RETA. ILUSTRAÇÃO EXEMPLIFICATIVA EM ANEXO AO TERMO DE REFERÊNCIA, TAMANHO M.	35	UN	R\$ 45,83	R\$ 1.604,05
59	66689	SHORT FEMININO, CORPO CONFECCIONADO EM POLI PLEX POWER, COMPOSIÇÃO (88% PA+12% PUE) COM GRAMATURA DE 320G/M², NA COR PANTONE 341 (VERDE). FECHAMENTO INTERNO ENTRE PERNAS. GANCHO DIANTEIRO E TRASEIRO, COSTURA EM MÁQUINA OVERLOCK, PONTO CADEIA. NA PERNA DIREITA DEVE SER BORDADO O BRASÃO DO MUNICÍPIO MEDINDO 8 CM DE ALTURA POR 7,5 CM DE LARGURA, PARA TODOS OS TAMANHOS. DEVERÁ TER CÓS LISO ANATÔMICO COM ELÁSTICO COM 1CM, COM APLICAÇÃO EM MÁQUINA DE 4 OU 12 AGULHAS. A BARRA DEVERÁ TER 2,5 CM COM COSTURA EM MÁQUINA RETA. ILUSTRAÇÃO EXEMPLIFICATIVA EM ANEXO AO TERMO DE REFERÊNCIA, TAMANHO P.	55	UN	R\$ 45,83	R\$ 2.520,65
60	66688	SHORT FEMININO, CORPO CONFECCIONADO EM POLI PLEX POWER, COMPOSIÇÃO (88% PA+12% PUE) COM GRAMATURA DE 320G/M², NA COR PANTONE 341 (VERDE). FECHAMENTO INTERNO ENTRE PERNAS. GANCHO DIANTEIRO E TRASEIRO, COSTURA EM MÁQUINA OVERLOCK, PONTO CADEIA. NA PERNA DIREITA DEVE SER BORDADO O BRASÃO DO MUNICÍPIO MEDINDO 8 CM DE ALTURA POR 7,5 CM DE LARGURA, PARA TODOS OS TAMANHOS. DEVERÁ TER CÓS LISO ANATÔMICO COM ELÁSTICO COM 1CM, COM APLICAÇÃO EM MÁQUINA DE 4 OU 12 AGULHAS. A BARRA DEVERÁ TER 2,5 CM COM COSTURA EM MÁQUINA RETA. ILUSTRAÇÃO EXEMPLIFICATIVA EM ANEXO AO TERMO DE REFERÊNCIA, TAMANHO PP.	65	UN	R\$ 45,83	R\$ 2.978,95

J. A. B.

61	66681	SHORT FEMININO, CORPO CONFECCIONADO EM POLI PLEX POWER, COMPOSIÇÃO (88% PA+12% PUE) COM GRAMATURA DE 320G/M², NA COR PANTONE 341 (VERDE). FECHAMENTO INTERNO ENTRE PERNAS. GANCHO DIANTEIRO E TRASEIRO, COSTURA EM MÁQUINA OVERLOCK, PONTO CADEIA. NA PERNA DIREITA DEVE SER BORDADO O BRASÃO DO MUNICÍPIO MEDINDO 8 CM DE ALTURA POR 7,5 CM DE LARGURA, PARA TODOS OS TAMANHOS. DEVERÁ TER CÓS LISO ANATÔMICO COM ELÁSTICO COM 1CM, COM APLICAÇÃO EM MÁQUINA DE 4 OU 12 AGULHAS. A BARRA DEVERÁ TER 2,5 CM COM COSTURA EM MÁQUINA RETA. ILUSTRAÇÃO EXEMPLIFICATIVA EM ANEXO AO TERMO DE REFERÊNCIA, TAMANHO 4.	130	UN	R\$ 42,17	R\$ 5.482,10
62	66683	SHORT FEMININO, CORPO CONFECCIONADO EM POLI PLEX POWER, COMPOSIÇÃO (88% PA+12% PUE) COM GRAMATURA DE 320G/M², NA COR PANTONE 341 (VERDE). FECHAMENTO INTERNO ENTRE PERNAS. GANCHO DIANTEIRO E TRASEIRO, COSTURA EM MÁQUINA OVERLOCK, PONTO CADEIA. NA PERNA DIREITA DEVE SER BORDADO O BRASÃO DO MUNICÍPIO MEDINDO 8 CM DE ALTURA POR 7,5 CM DE LARGURA, PARA TODOS OS TAMANHOS. DEVERÁ TER CÓS LISO ANATÔMICO COM ELÁSTICO COM 1CM, COM APLICAÇÃO EM MÁQUINA DE 4 OU 12 AGULHAS. A BARRA DEVERÁ TER 2,5 CM COM COSTURA EM MÁQUINA RETA. ILUSTRAÇÃO EXEMPLIFICATIVA EM ANEXO AO TERMO DE REFERÊNCIA, TAMANHO 8.	220	UN	R\$ 42,08	R\$ 9.257,60
63	66694	SHORT MASCULINO, CORPO CONFECCIONADO EM MICROFIBRA, 100% POLIÉSTER, GRAMATURA DE 167 KG/M2. IGUAL OU SUPERIOR A SELETEL PLUS, NA COR PANTONE 341 (VERDE). COM BOLSO TRASEIRO DO LADO DIREITO CHAPADO COM APLICAÇÃO EM MÁQUINA RETA DE 2 (DUAS) AGULHAS, FECHAMENTO INTERNO ENTRE PERNAS. GANCHO DIANTEIRO E TRASEIRO, COSTURA EM MÁQUINA OVERLOCK PONTO CADEIA. NA PERNA DIREITA DEVE SER ESTAMPADO, ATRAVÉS DO PROCESSO DE SILK SCREEN, O BRASÃO DO MUNICÍPIO MEDINDO 8 CM DE ALTURA POR 7,5 CM DE LARGURA, PARA TODOS OS TAMANHOS. DEVERÁ TER ELÁSTICO NA CINTURA COM 3CM, COM APLICAÇÃO EM MÁQUINA DE 4 OU 12 AGULHAS. A BARRA DEVERÁ TER 2,5 CM COM COSTURA EM MÁQUINA RETA. ILUSTRAÇÃO EXEMPLIFICATIVA EM ANEXO AO TERMO DE REFERÊNCIA, TAMANHO 4.	60	UN	R\$ 31,17	R\$ 1.870,20
64	66698	SHORT MASCULINO, CORPO CONFECCIONADO EM MICROFIBRA, 100% POLIÉSTER, GRAMATURA DE 167 KG/M2. IGUAL OU SUPERIOR A SELETEL PLUS, NA COR PANTONE 341 (VERDE). COM BOLSO TRASEIRO DO LADO DIREITO CHAPADO COM APLICAÇÃO EM MÁQUINA RETA DE 2 (DUAS) AGULHAS, FECHAMENTO INTERNO ENTRE PERNAS. GANCHO DIANTEIRO E TRASEIRO, COSTURA EM MÁQUINA OVERLOCK PONTO CADEIA. NA PERNA DIREITA DEVE SER ESTAMPADO, ATRAVÉS DO PROCESSO DE SILK SCREEN, O BRASÃO DO MUNICÍPIO MEDINDO 8 CM DE ALTURA POR 7,5 CM DE LARGURA, PARA TODOS OS TAMANHOS. DEVERÁ TER ELÁSTICO NA CINTURA COM 3CM, COM APLICAÇÃO EM MÁQUINA DE 4 OU 12 AGULHAS. A BARRA DEVERÁ TER 2,5 CM COM COSTURA EM MÁQUINA RETA. ILUSTRAÇÃO EXEMPLIFICATIVA EM ANEXO AO TERMO DE REFERÊNCIA, TAMANHO 12.	210	UN	R\$ 32,17	R\$ 6.755,70
65	66699	SHORT MASCULINO, CORPO CONFECCIONADO EM MICROFIBRA, 100% POLIÉSTER, GRAMATURA DE 167 KG/M2. IGUAL OU SUPERIOR A SELETEL PLUS, NA COR PANTONE 341 (VERDE). COM BOLSO TRASEIRO DO LADO DIREITO CHAPADO COM APLICAÇÃO EM MÁQUINA RETA DE 2 (DUAS) AGULHAS, FECHAMENTO INTERNO ENTRE PERNAS. GANCHO DIANTEIRO E TRASEIRO, COSTURA EM MÁQUINA OVERLOCK PONTO CADEIA. NA PERNA DIREITA DEVE SER ESTAMPADO, ATRAVÉS DO PROCESSO DE SILK SCREEN, O BRASÃO DO MUNICÍPIO MEDINDO 8 CM DE ALTURA POR 7,5 CM DE LARGURA, PARA TODOS OS TAMANHOS. DEVERÁ TER ELÁSTICO NA CINTURA COM 3CM, COM APLICAÇÃO EM MÁQUINA DE 4 OU 12 AGULHAS. A BARRA DEVERÁ TER 2,5 CM COM COSTURA EM MÁQUINA RETA. ILUSTRAÇÃO EXEMPLIFICATIVA EM ANEXO AO TERMO DE REFERÊNCIA, TAMANHO 14.	110	UN	R\$ 32,17	R\$ 3.538,70
66	66700	SHORT MASCULINO, CORPO CONFECCIONADO EM MICROFIBRA, 100% POLIÉSTER, GRAMATURA DE 167 KG/M2. IGUAL OU SUPERIOR A SELETEL PLUS, NA COR PANTONE 341 (VERDE). COM BOLSO TRASEIRO DO LADO DIREITO CHAPADO COM APLICAÇÃO EM MÁQUINA RETA DE 2 (DUAS) AGULHAS, FECHAMENTO INTERNO ENTRE PERNAS. GANCHO DIANTEIRO E TRASEIRO, COSTURA EM MÁQUINA OVERLOCK PONTO CADEIA. NA PERNA DIREITA DEVE SER ESTAMPADO, ATRAVÉS DO PROCESSO DE SILK SCREEN, O BRASÃO DO MUNICÍPIO MEDINDO 8 CM DE ALTURA POR 7,5 CM DE LARGURA, PARA TODOS OS TAMANHOS. DEVERÁ TER ELÁSTICO NA CINTURA COM 3CM, COM APLICAÇÃO EM MÁQUINA DE 4 OU 12 AGULHAS. A BARRA DEVERÁ TER 2,5 CM COM COSTURA EM MÁQUINA RETA. ILUSTRAÇÃO EXEMPLIFICATIVA EM ANEXO AO TERMO DE REFERÊNCIA, TAMANHO 16.	80	UN	R\$ 32,17	R\$ 2.573,60
67	66695	SHORT MASCULINO, CORPO CONFECCIONADO EM MICROFIBRA, 100% POLIÉSTER, GRAMATURA DE 167 KG/M2. IGUAL OU SUPERIOR A SELETEL PLUS, NA COR PANTONE 341 (VERDE). COM BOLSO TRASEIRO DO LADO DIREITO CHAPADO COM APLICAÇÃO EM MÁQUINA RETA DE 2 (DUAS) AGULHAS, FECHAMENTO INTERNO ENTRE PERNAS. GANCHO DIANTEIRO E TRASEIRO, COSTURA EM MÁQUINA OVERLOCK PONTO CADEIA. NA PERNA DIREITA DEVE SER ESTAMPADO, ATRAVÉS DO PROCESSO DE SILK SCREEN, O BRASÃO DO MUNICÍPIO MEDINDO 8 CM DE ALTURA POR 7,5 CM DE LARGURA, PARA TODOS OS TAMANHOS. DEVERÁ TER ELÁSTICO NA CINTURA COM 3CM, COM APLICAÇÃO EM MÁQUINA DE 4 OU 12 AGULHAS. A BARRA DEVERÁ TER 2,5 CM COM COSTURA EM MÁQUINA RETA. ILUSTRAÇÃO EXEMPLIFICATIVA EM ANEXO AO TERMO DE REFERÊNCIA, TAMANHO 6.	180	UN	R\$ 31,17	R\$ 5.610,60

J. A. B.

68	66704	SHORT MASCULINO, CORPO CONFECCIONADO EM MICROFIBRA, 100% POLIÉSTER, GRAMATURA DE 167 KG/M2. IGUAL OU SUPERIOR A SELETTEL PLUS, NA COR PANTONE 341 (VERDE). COM BOLSO TRASEIRO DO LADO DIREITO CHAPADO COM APLICAÇÃO EM MÁQUINA RETA DE 2 (DUAS) AGULHAS, FECHAMENTO INTERNO ENTRE PERNAS. GANCHO DIANTEIRO E TRASEIRO, COSTURA EM MÁQUINA OVERLOCK PONTO CADEIA. NA PERNA DIREITA DEVE SER ESTAMPADO, ATRAVÉS DO PROCESSO DE SILK SCREEN, O BRASÃO DO MUNICÍPIO MEDINDO 8 CM DE ALTURA POR 7,5 CM DE LARGURA, PARA TODOS OS TAMANHOS. DEVERÁ TER ELÁSTICO NA CINTURA COM 3CM, COM APLICAÇÃO EM MÁQUINA DE 4 OU 12 AGULHAS. A BARRA DEVERÁ TER 2,5 CM COM COSTURA EM MÁQUINA RETA. ILUSTRAÇÃO EXEMPLIFICATIVA EM ANEXO AO TERMO DE REFERÊNCIA, TAMANHO G.	30	UN	R\$ 34,83	R\$ 1.044,90
69	66703	SHORT MASCULINO, CORPO CONFECCIONADO EM MICROFIBRA, 100% POLIÉSTER, GRAMATURA DE 167 KG/M2. IGUAL OU SUPERIOR A SELETTEL PLUS, NA COR PANTONE 341 (VERDE). COM BOLSO TRASEIRO DO LADO DIREITO CHAPADO COM APLICAÇÃO EM MÁQUINA RETA DE 2 (DUAS) AGULHAS, FECHAMENTO INTERNO ENTRE PERNAS. GANCHO DIANTEIRO E TRASEIRO, COSTURA EM MÁQUINA OVERLOCK PONTO CADEIA. NA PERNA DIREITA DEVE SER ESTAMPADO, ATRAVÉS DO PROCESSO DE SILK SCREEN, O BRASÃO DO MUNICÍPIO MEDINDO 8 CM DE ALTURA POR 7,5 CM DE LARGURA, PARA TODOS OS TAMANHOS. DEVERÁ TER ELÁSTICO NA CINTURA COM 3CM, COM APLICAÇÃO EM MÁQUINA DE 4 OU 12 AGULHAS. A BARRA DEVERÁ TER 2,5 CM COM COSTURA EM MÁQUINA RETA. ILUSTRAÇÃO EXEMPLIFICATIVA EM ANEXO AO TERMO DE REFERÊNCIA, TAMANHO M.	30	UN	R\$ 34,83	R\$ 1.044,90
70	66702	SHORT MASCULINO, CORPO CONFECCIONADO EM MICROFIBRA, 100% POLIÉSTER, GRAMATURA DE 167 KG/M2. IGUAL OU SUPERIOR A SELETTEL PLUS, NA COR PANTONE 341 (VERDE). COM BOLSO TRASEIRO DO LADO DIREITO CHAPADO COM APLICAÇÃO EM MÁQUINA RETA DE 2 (DUAS) AGULHAS, FECHAMENTO INTERNO ENTRE PERNAS. GANCHO DIANTEIRO E TRASEIRO, COSTURA EM MÁQUINA OVERLOCK PONTO CADEIA. NA PERNA DIREITA DEVE SER ESTAMPADO, ATRAVÉS DO PROCESSO DE SILK SCREEN, O BRASÃO DO MUNICÍPIO MEDINDO 8 CM DE ALTURA POR 7,5 CM DE LARGURA, PARA TODOS OS TAMANHOS. DEVERÁ TER ELÁSTICO NA CINTURA COM 3CM, COM APLICAÇÃO EM MÁQUINA DE 4 OU 12 AGULHAS. A BARRA DEVERÁ TER 2,5 CM COM COSTURA EM MÁQUINA RETA. ILUSTRAÇÃO EXEMPLIFICATIVA EM ANEXO AO TERMO DE REFERÊNCIA, TAMANHO P.	60	UN	R\$ 34,83	R\$ 2.089,80
71	66697	SHORT MASCULINO, CORPO CONFECCIONADO EM MICROFIBRA, 100% POLIÉSTER, GRAMATURA DE 167 KG/M2. IGUAL OU SUPERIOR A SELETTEL PLUS, NA COR PANTONE 341 (VERDE). COM BOLSO TRASEIRO DO LADO DIREITO CHAPADO COM APLICAÇÃO EM MÁQUINA RETA DE 2 (DUAS) AGULHAS, FECHAMENTO INTERNO ENTRE PERNAS. GANCHO DIANTEIRO E TRASEIRO, COSTURA EM MÁQUINA OVERLOCK PONTO CADEIA. NA PERNA DIREITA DEVE SER ESTAMPADO, ATRAVÉS DO PROCESSO DE SILK SCREEN, O BRASÃO DO MUNICÍPIO MEDINDO 8 CM DE ALTURA POR 7,5 CM DE LARGURA, PARA TODOS OS TAMANHOS. DEVERÁ TER ELÁSTICO NA CINTURA COM 3CM, COM APLICAÇÃO EM MÁQUINA DE 4 OU 12 AGULHAS. A BARRA DEVERÁ TER 2,5 CM COM COSTURA EM MÁQUINA RETA. ILUSTRAÇÃO EXEMPLIFICATIVA EM ANEXO AO TERMO DE REFERÊNCIA, TAMANHO 10.	210	UN	R\$ 31,17	R\$ 6.545,70
72	66696	SHORT MASCULINO, CORPO CONFECCIONADO EM MICROFIBRA, 100% POLIÉSTER, GRAMATURA DE 167 KG/M2. IGUAL OU SUPERIOR A SELETTEL PLUS, NA COR PANTONE 341 (VERDE). COM BOLSO TRASEIRO DO LADO DIREITO CHAPADO COM APLICAÇÃO EM MÁQUINA RETA DE 2 (DUAS) AGULHAS, FECHAMENTO INTERNO ENTRE PERNAS. GANCHO DIANTEIRO E TRASEIRO, COSTURA EM MÁQUINA OVERLOCK PONTO CADEIA. NA PERNA DIREITA DEVE SER ESTAMPADO, ATRAVÉS DO PROCESSO DE SILK SCREEN, O BRASÃO DO MUNICÍPIO MEDINDO 8 CM DE ALTURA POR 7,5 CM DE LARGURA, PARA TODOS OS TAMANHOS. DEVERÁ TER ELÁSTICO NA CINTURA COM 3CM, COM APLICAÇÃO EM MÁQUINA DE 4 OU 12 AGULHAS. A BARRA DEVERÁ TER 2,5 CM COM COSTURA EM MÁQUINA RETA. ILUSTRAÇÃO EXEMPLIFICATIVA EM ANEXO AO TERMO DE REFERÊNCIA, TAMANHO 8.	210	UN	R\$ 31,17	R\$ 6.545,70
73	66706	SHORT MASCULINO, CORPO CONFECCIONADO EM MICROFIBRA, 100% POLIÉSTER, GRAMATURA DE 167 KG/M2. IGUAL OU SUPERIOR A SELETTEL PLUS, NA COR PANTONE 341 (VERDE). COM BOLSO TRASEIRO DO LADO DIREITO CHAPADO COM APLICAÇÃO EM MÁQUINA RETA DE 2 (DUAS) AGULHAS, FECHAMENTO INTERNO ENTRE PERNAS. GANCHO DIANTEIRO E TRASEIRO, COSTURA EM MÁQUINA OVERLOCK PONTO CADEIA. NA PERNA DIREITA DEVE SER ESTAMPADO, ATRAVÉS DO PROCESSO DE SILK SCREEN, O BRASÃO DO MUNICÍPIO MEDINDO 8 CM DE ALTURA POR 7,5 CM DE LARGURA, PARA TODOS OS TAMANHOS. DEVERÁ TER ELÁSTICO NA CINTURA COM 3CM, COM APLICAÇÃO EM MÁQUINA DE 4 OU 12 AGULHAS. A BARRA DEVERÁ TER 2,5 CM COM COSTURA EM MÁQUINA RETA. ILUSTRAÇÃO EXEMPLIFICATIVA EM ANEXO AO TERMO DE REFERÊNCIA, TAMANHO EGG.	20	UN	R\$ 34,83	R\$ 696,60

J. A. A.

74	66705	SHORT MASCULINO,CORPO CONFECCIONADO EM MICROFIBRA, 100% POLIÉSTER, GRAMATURA DE 167 KG/M2. IGUAL OU SUPERIOR A SELETEL PLUS, NA COR PANTONE 341 (VERDE). COM BOLSO TRASEIRO DO LADO DIREITO CHAPADO COM APLICAÇÃO EM MÁQUINA RETA DE 2 (DUAS) AGULHAS, FECHAMENTO INTERNO ENTRE PERNAS. GANCHO DIANTEIRO E TRASEIRO, COSTURA EM MÁQUINA OVERLOCK PONTO CADEIA. NA PERNA DIREITA DEVE SER ESTAMPADO, ATRAVÉS DO PROCESSO DE SILK SCREEN, O BRASÃO DO MUNICÍPIO MEDINDO 8 CM DE ALTURA POR 7,5 CM DE LARGURA, PARA TODOS OS TAMANHOS. DEVERÁ TER ELÁSTICO NA CINTURA COM 3CM, COM APLICAÇÃO EM MÁQUINA DE 4 OU 12 AGULHAS. A BARRA DEVERÁ TER 2,5 CM COM COSTURA EM MÁQUINA RETA. ILUSTRAÇÃO EXEMPLIFICATIVA EM ANEXO AO TERMO DE REFERÊNCIA, TAMANHO GG.	20	UN	R\$ 34,83	R\$ 696,60
75	66701	SHORT MASCULINO,CORPO CONFECCIONADO EM MICROFIBRA, 100% POLIÉSTER, GRAMATURA DE 167 KG/M2. IGUAL OU SUPERIOR A SELETEL PLUS, NA COR PANTONE 341 (VERDE). COM BOLSO TRASEIRO DO LADO DIREITO CHAPADO COM APLICAÇÃO EM MÁQUINA RETA DE 2 (DUAS) AGULHAS, FECHAMENTO INTERNO ENTRE PERNAS. GANCHO DIANTEIRO E TRASEIRO, COSTURA EM MÁQUINA OVERLOCK PONTO CADEIA. NA PERNA DIREITA DEVE SER ESTAMPADO, ATRAVÉS DO PROCESSO DE SILK SCREEN, O BRASÃO DO MUNICÍPIO MEDINDO 8 CM DE ALTURA POR 7,5 CM DE LARGURA, PARA TODOS OS TAMANHOS. DEVERÁ TER ELÁSTICO NA CINTURA COM 3CM, COM APLICAÇÃO EM MÁQUINA DE 4 OU 12 AGULHAS. A BARRA DEVERÁ TER 2,5 CM COM COSTURA EM MÁQUINA RETA. ILUSTRAÇÃO EXEMPLIFICATIVA EM ANEXO AO TERMO DE REFERÊNCIA, TAMANHO PP.	70	UN	R\$ 34,83	R\$ 2.438,10
VALOR MÁXIMO ESTIMADO					R\$ 591.905,60	

Certifico que confeccionei a planilha do orçamento definitivo com os dados do orçamento obtido do banco de preços realizado pela secretaria demandante.

Fabiana Schulz Padilha

FABIANA SCHULZ PADILHA
Departamento de Contratações Públicas



Município de Capanema - PR

TERMO DE ENCAMINHAMENTO DE PROCESSO

Ao Departamento Contábil e Financeiro
Sr.(a) Contador(a) Público(a)

Solicito a indicação de recursos de ordem orçamentária para fazer frente a despesa e a análise do cumprimento das regras da Lei de Responsabilidade Fiscal, para fins da contratação do seguinte objeto:

AQUISIÇÃO DE UNIFORME ESCOLAR PARA O ANO LETIVO DE 2024, PROCESSADO PELO SISTEMA DE REGISTRO DE PREÇOS.

Município de Capanema, Estado do Paraná: **Cidade da Rodovia Ecológica - Estrada Parque Caminho do Colono**, ao(s) 11 dia(s) do mês de dezembro de 2023.

Rosélia Kriger Becker Pagani
Chefe do Departamento de Contratações Públicas



Município de Capanema - PR

PARECER CONTÁBIL

ASSUNTO: Processo de Contratação

OBJETO: AQUISIÇÃO DE UNIFORME ESCOLAR PARA O ANO LETIVO DE 2024, PROCESSADO PELO SISTEMA DE REGISTRO DE PREÇOS.

Em atenção à solicitação do Departamento de Contratações Públicas, informamos que a contratação em espeque cumpre o disposto na Lei de Responsabilidade Fiscal (Lei Complementar nº 101/2000) e informamos a existência de previsão de recursos orçamentários para assegurar o pagamento das obrigações decorrentes da contratação, sendo que o pagamento será efetuado através da(s) Dotação(ões) Orçamentária(s) abaixo descrita:

Dotações					
Exercício da despesa	Conta da despesa	Funcional programática	Fonte de recurso	Natureza da despesa	Grupo da fonte
2023	1000	07.001.12.361.1201.2102	103	3.3.90.32.00.00	Do Exercício
2023	1380	07.001.12.365.1202.2118	0	3.3.90.32.00.00	Do Exercício

Município de Capanema, Estado do Paraná: **Cidade da Rodovia Ecológica - Estrada Parque Caminho do Colono**, ao(s) 11 dia(s) do mês de dezembro de 2023.

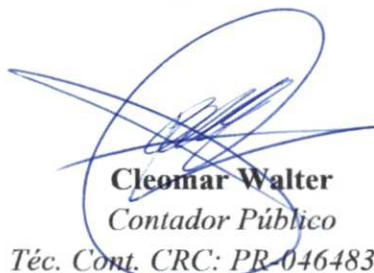
Cleomar Walter
Contador Público
Téc. Cont. CRC: PR-046483/O-2



Município de Capanema - PR

**TERMO DE JUNTADA DA MINUTA DO EDITAL E ANEXOS
E TERMO DE ENCAMINHAMENTO**

Ao(À) Excelentíssimo(a) Sr.(a)

Felipe Carvalho Romero

Secretário Municipal de Logística e Contratações

ASSUNTO: Processo de Contratação

OBJETO: AQUISIÇÃO DE UNIFORME ESCOLAR PARA O ANO LETIVO DE 2024,
PROCESSADO PELO SISTEMA DE REGISTRO DE PREÇOS.

Nesta data, junto a minuta do edital e anexos, devidamente cadastrado(s) no sistema, conforme modelos mais atualizados disponibilizados pela PGM.

Encaminho o presente processo de contratação ao Secretário Municipal de Logística e Contratações para análise e encaminhamentos cabíveis.

Município de Capanema, Estado do Paraná: **Cidade da Rodovia Ecológica - Estrada Parque Caminho do Colono**, ao(s) 11 dia(s) do mês de dezembro de 2023.

Rosélia Kriger Becker Pagani
Chefe do Departamento de Contratações Públicas



Município de Capanema - PR

“PROGRAMA COMPRAS CAPANEMA” Lei Complementar Municipal nº 14/2022 (LCM 14/22)

EDITAL DE PREGÃO Nº 53/2023

O **MUNICÍPIO DE CAPANEMA**, Estado do Paraná, inscrito no CNPJ sob nº 75.972.760/0001-60, sediado à Av. Gov. Pedro Viriato Parigot de Souza, nº 1.080, centro, Capanema, Estado do Paraná, por intermédio do Excelentíssimo Prefeito Municipal, o Sr. Américo Bellé, torna pública a realização deste processo de contratação.

1. DISPOSIÇÕES GERAIS DESTES PROCESSO DE CONTRATAÇÃO

1.1. ORGÃO(S) INTERESSADO(S):

- 1.1.1. Órgão Gestor: Secretaria Municipal de Educação e Cultura
- 1.1.2. Órgãos Participantes: Não se aplica a este Edital.

1.2. RESUMO DO OBJETO:

AQUISIÇÃO DE UNIFORME ESCOLAR PARA O ANO LETIVO DE 2024.

1.3. VALOR MÁXIMO ESTIMADO: R\$ 591.905,60 (quinhentos e noventa e um mil novecentos e cinco reais e sessenta centavos).

1.4. MODALIDADE: Pregão.

1.5. FORMA: Presencial.

1.6. CRITÉRIO DE JULGAMENTO: Menor Preço por lote.

1.7. PROCEDIMENTO(S) AUXILIAR(ES) UTILIZADO(S) NESTE PROCESSO:

- 1.7.1. Sistema de Registro de Preços.

1.8. PARTICIPAÇÃO: Ampla Concorrência.

1.9. DATA, HORA E LOCAL DA ABERTURA DA SESSÃO PÚBLICA:

22/12/2023 às 08h30min.

LOCAL: PREFEITURA MUNICIPAL DE CAPANEMA/PR.

Sala de Licitações, Av. Gov. Pedro Viriato Parigot de Souza, nº 1.080, centro.

1.10. PREGOEIRO(A): Roselia Kriger Becker Pagani.

1.11. LEGISLAÇÃO APLICÁVEL: O certame deverá ser processado e julgado em conformidade com as disposições deste Edital e seus Anexos, da Lei Complementar Municipal nº 14/2022 e, de forma subsidiária, a Lei nº 14.133/2021 e a Lei Complementar nº 123/2006.



Município de Capanema - PR

2. DO OBJETO

- 2.1. O resumo do objeto está descrito no subitem 1.2 deste Edital e a descrição pormenorizada do objeto encontra-se no Termo de Referência/Projeto Básico anexo a este Edital.
- 2.2. O Edital, os seus Anexos e o Termo de Referência/Projeto Básico poderão ser acessados por meio da Internet nos seguintes endereços eletrônicos:
www.comprasgovernamentais.gov.br e www.capanema.pr.gov.br
(<https://www.capanema.pr.gov.br/transparencia/adm/licitacoes/licitacao>)
- 2.3. Em caso de discordância existente entre as especificações do objeto da contratação descrito no portal Compras Governamentais (CATMAT) ou as especificações constantes deste Edital, seus anexos e Termo de Referência, prevalecerão as previstas no Termo de Referência.
- 2.4. As informações administrativas relativas a este Edital poderão ser obtidas junto ao Departamento de Contratações Públicas pelo telefone nº (46) 3552-1321.
- 2.5. As questões estritamente técnicas referentes ao objeto da licitação serão prestadas pela Secretaria Municipal indicada no Termo de Referência.

3. DA IMPUGNAÇÃO AO EDITAL E DO PEDIDO DE ESCLARECIMENTO

- 3.1. Qualquer pessoa, física ou jurídica, é parte legítima para solicitar esclarecimentos ou providências em relação ao presente Edital, ou, ainda, para fins de **impugnação ao Edital**, desde que o faça com antecedência de até **3 (três) dias úteis**, da data fixada para a abertura da sessão pública do certame.
 - 3.1.1. As impugnações ao Edital deverão ser dirigidas ao(à) pregoeiro(a) e encaminhadas, até às 23h59min. da data limite, por e-mail, no endereço eletrônico: *licitacao@capanema.pr.gov.br*
 - 3.1.2. Caberá ao(à) pregoeiro(a), auxiliado pelos responsáveis pela elaboração deste Edital e seus anexos, decidir sobre a impugnação no prazo de até 3 (três) dias úteis, contados da data de recebimento da impugnação, limitado ao último dia útil anterior à data da abertura do certame;
 - 3.1.3. O(a) pregoeiro(a) deverá decidir sobre a impugnação antes da abertura do certame.
 - 3.1.4. Quando o acolhimento da impugnação implicar alteração do Edital capaz de afetar a formulação das propostas, incluindo ou excluindo requisitos ou exigências, ou que implique modificação do Termo de Referência, previamente a redesignação de nova data para a realização da sessão pública, o processo será encaminhado à Procuradoria-Geral do Município, para emissão de parecer.
 - 3.1.5. A impugnação deverá, obrigatoriamente, estar acompanhada de CPF ou RG, em se tratando de pessoa física, e de CNPJ, em se tratando de pessoa jurídica (por documento original ou cópia autenticada), bem como do respectivo ato constitutivo e procuração, na hipótese de procurador, que comprove que o signatário, efetivamente, representa e possui poderes de representação da impugnante.
- 3.2. Os pedidos de **esclarecimentos** referentes a este processo de contratação deverão ser dirigidas ao(à) pregoeiro(a) e encaminhadas, até às 23h59min., **do terceiro dia que anteceder** a data designada para abertura da sessão pública, por e-mail, no endereço eletrônico: *licitacao@capanema.pr.gov.br*
 - 3.2.1. O(a) pregoeiro(a) responderá aos pedidos de esclarecimentos no **prazo de dois dias úteis**, contado da data de recebimento do pedido, e poderá requisitar subsídios aos responsáveis pela elaboração do edital e dos anexos.
- 3.3. As impugnações e pedidos de esclarecimentos não suspendem os prazos previstos no certame.
 - 3.3.1. A concessão de efeito suspensivo à impugnação é medida excepcional e deverá ser motivada pelo(a) pregoeiro(a), nos autos do processo.
 - 3.3.2. As respostas aos pedidos de esclarecimentos serão divulgadas pelo sistema e vincularão os licitantes e a Administração.

4. DAS CONDIÇÕES PARA PARTICIPAÇÃO NESTE PROCESSO DE CONTRATAÇÃO

- 4.1. Poderão participar deste processo de contratação o licitante cujo ramo de atividade previsto no seu ato constitutivo ou documento equivalente seja compatível com o objeto do presente processo de contratação, desde que cumpra todos os requisitos e condições previstos neste Edital, Termo de Referência e anexos.



Município de Capanema - PR

- 4.1.1.** Somente poderão participar deste certame os licitantes que se enquadrarem nos critérios estabelecidos no subitem 1.8 deste Edital.
- 4.1.2.** Independentemente do disposto no subitem 1.8 deste Edital, será concedido tratamento favorecido para as microempresas e empresas de pequeno porte, para as sociedades cooperativas mencionadas no art. 34 da Lei nº 11.488/2007, para o agricultor familiar, o produtor rural pessoa física e para o microempreendedor individual - MEI, nos limites previstos da Lei Complementar nº 123/2006 e, especialmente, na Lei Complementar Municipal nº 14/2022, mediante apresentação de declaração, conforme modelo anexo a este Edital.
- 4.1.2.1.** Nos itens/lotos exclusivos para participação de microempresas e empresas de pequeno porte, a não apresentação da declaração impedirá o prosseguimento no certame.
- 4.1.2.2.** Nos itens/lotos em que a participação não for exclusiva para microempresas e empresas de pequeno porte, a não apresentação da declaração apenas produzirá o efeito de o licitante não ter direito ao tratamento favorecido previsto na Lei Complementar nº 123/2006 e na LCM 14/22, mesmo que microempresa, empresa de pequeno porte.
- 4.1.2.3.** Para usufruir do tratamento favorecido em razão do Programa Compras Capanema (LCM 14/22), o licitante apresentará, como anexo da proposta de preços, a Licença (Álvara) de Funcionamento, certidão ou outro documento válido que comprove que o licitante possui sede ou unidade de atendimento permanente no Município de Capanema, no ramo do objeto da contratação, há, pelo menos, um ano, considerando a data da sessão pública. O(s) documento(s) apresentado(s) para essa finalidade deverão comprovar tanto que a sede do licitante quanto o ramo de atividade empresarial cumprem o requisito temporal, permitindo a apresentação do histórico de alvarás ou as alterações do ato constitutivo/contrato social para o cumprimento da exigência.
- 4.2. Não poderão participar desta licitação os interessados:**
- a) proibidos de participar de licitações e celebrar contratos administrativos, em decorrência de sanção de impedimento ou de inidoneidade que lhes foi imposta por qualquer órgão público, de qualquer ente federado;
 - b) estrangeiros que não tenham representação legal no Brasil com poderes expressos para receber citação e responder administrativa ou judicialmente;
 - c) que se enquadrem nas vedações previstas no art. 281 da LCM nº 14/22;
 - d) que estejam sob falência, recuperação judicial ou extrajudicial, em processo de dissolução ou liquidação;
 - e) que não atendam às condições deste Edital e seu(s) anexo(s);
 - f) entidades empresariais que estejam reunidas em consórcio;
 - g) organizações e entidades do terceiro setor;
 - h) pessoas físicas;
 - i) pessoas jurídicas que não cumpram as condições indicadas no subitem 4.1 deste Edital.
- 4.3. As vedações indicadas na alínea "a" do subitem 4.2 também são aplicadas:**
- a) ao licitante que atue em substituição a outra pessoa, física ou jurídica, com o intuito de burlar a efetividade da sanção a ela aplicada, inclusive a sua controladora, controlada ou coligada, desde que devidamente comprovado o ilícito ou a utilização fraudulenta da personalidade jurídica do licitante;
 - b) à pessoa jurídica licitante que possua como sócio, administrador ou não, a mesma pessoa física que seja sócia-administradora, ou sócia majoritária, ou sócia exclusiva da pessoa jurídica declarada inidônea ou que for impedida de licitar com a Administração Pública de qualquer ente federado;
 - c) à pessoa jurídica licitante que possua como sócio, administrador ou não, o cônjuge, o companheiro ou os filhos do sócio-administrador, ou do sócio majoritário, ou do sócio exclusivo da pessoa jurídica declarada inidônea ou que for impedida de licitar com a Administração Pública de qualquer ente federado.



Município de Capanema - PR

4.4. Como **requisitos para participação** neste processo de contratação, o licitante apresentará as seguintes **DECLARAÇÕES** (na forma da Declaração Unificada anexa):

- a) de ciência e de concordância do licitante com as condições contidas no Edital e seus anexos, de que cumpre plenamente os requisitos de habilitação definidos no Edital e anexos;
- b) de ciência e de concordância do licitante com as obrigações e regras de execução, de recebimento e de pagamento previstas no Edital e no Termo de Referência, assumindo a responsabilidade de cumpri-las;
- c) de que o licitante não emprega menores de 18 (dezoito) anos em trabalho noturno, perigoso ou insalubre; de que não emprega menores de 16 (dezesesseis) anos; de que caso o licitante empregar menores de 16 (dezesesseis) anos, estes estão contratados na condição de jovem aprendiz, nos termos do artigo 7º, inciso XXXIII, da Constituição Federal;
- d) de que o licitante e os seus sócios e/ou administradores não se encontra(m), ao tempo do processo de contratação, impossibilitado(s) de participar da licitação/contratação em decorrência de sanção de impedimento ou de inidoneidade que lhe foi imposta por qualquer órgão público, de qualquer ente federado;
- e) de que o licitante não teve a contratação rescindida unilateralmente pela Administração Pública municipal, no âmbito do processo de contratação anterior para o mesmo objeto, independentemente do esgotamento dos recursos administrativos cabíveis, quando aplicada a medida cautelar administrativa prevista no inciso II do art. 247 da LCM 14/22;
- f) de que o licitante não mantenha vínculo de natureza técnica, comercial, econômica, financeira, trabalhista ou civil com agente político ou dirigente do órgão interessado na contratação ou com agente público que desempenhe função no respectivo processo de contratação ou que atuará na execução, controle ou fiscalização da contratação, ou que deles seja cônjuge, companheiro ou parente em linha reta, colateral ou por afinidade, até o terceiro grau;
- g) de que o licitante não integra um grupo econômico, de fato ou de direito, com outro(s) licitante(s) ou contratado(s) deste processo de contratação;
- h) de que o licitante, nos 5 (cinco) anos anteriores à divulgação do edital, não tenha sido condenado judicialmente, com trânsito em julgado, por exploração de trabalho infantil, por submissão de trabalhadores a condições análogas às de escravo ou por contratação de adolescentes nos casos vedados pela legislação trabalhista;
- i) de que inexistem fatos impeditivos para a habilitação do licitante no certame e de que não se enquadra em nenhuma das hipóteses de conflito de interesses previstas na Lei, ciente da obrigatoriedade de declarar ocorrências posteriores, durante toda a vigência da contratação;
- j) de que o orçamento e a proposta comercial apresentados pelo licitante neste processo de contratação foram elaborados de forma independente, se aplicável;
- k) de que o licitante não possui, em sua cadeia produtiva, empregados executando trabalho degradante ou forçado, observando o disposto nos incisos III e IV do artigo 1º e no inciso III do artigo 5º da Constituição Federal;
- l) de que **NENHUM** sócio e/ou administrador do licitante exerce cargo ou função pública impeditiva de relacionamento comercial com a Administração Pública;
- m) de que o licitante não contratará empregados com incompatibilidade com as autoridades contratantes ou ocupantes de cargos de direção ou de assessoramento, incluindo os respectivos parentes até o terceiro grau, na forma da Súmula Vinculante nº 13 do STF;
- n) de que o licitante e seus sócios não se encontram em estado de insolvência civil, falência ou recuperação judicial ou extrajudicial;
- o) a ciência de que sobre o valor devido ao contratado, decorrente da presente contratação, serão retidos os valores referentes aos tributos incidentes, conforme o disposto na legislação.

4.5. Como **requisitos para participação** neste processo de contratação, o licitante indicará as seguintes informações:

- a) o(a) responsável legal da pessoa jurídica, a sua qualificação completa e a sua função na empresa;
- b) e-mail, número de telefone, Whatsapp e Telegram, para que em caso de qualquer comunicação referente ao processo de contratação, bem como em caso de eventual contratação, a comunicação oficial do Município seja encaminhada de forma eletrônica;



Município de Capanema - PR

- c) caso altere os endereços ou números mencionados acima, o licitante deverá protocolizar pedido de alteração junto ao Município, sob pena de ser considerado como intimado, conforme os dados anteriormente fornecidos;
- d) o(a)(s) responsável(eis) para acompanhar a execução da presente contratação e todos os atos necessários ao cumprimento das obrigações contidas no instrumento convocatório e seus anexos, em nome do licitante.
- 4.6. Em se tratando de **PREGÃO EM FORMA ELETRÔNICA**, de acordo com o disposto no subitem 1.5 desde Edital, além do cumprimento do disposto nos subitens 4.1 a 4.5 acima, o interessado em participar do certame deverá estar com Credenciamento regular no Sistema de Cadastramento Unificado de Fornecedores - SICAF, conforme disposto no art. 9º da IN SEGES/MP nº 3, de 2018.
- 4.6.1. As empresas não cadastradas no SICAF, que tiverem interesse em participar do presente PREGÃO, deverão providenciar o seu cadastramento e sua habilitação de acordo com as orientações que seguem no link: <https://central.e-sicafweb.com.br/fornecedores/sicafnet.html>, até o dia útil anterior a data da sessão pública de abertura do certame.
- 4.6.2. A regularidade do cadastramento do licitante será confirmada por meio de consulta ao Portal COMPRASNET, no ato da abertura do Pregão.
- 4.6.3. Os licitantes deverão utilizar o certificado digital para acesso ao Sistema.
- 4.6.4. Em se tratando de Pregão sob a **FORMA ELETRÔNICA**, como **requisito para participação**, o licitante assinalará "sim" ou "não", em campo próprio do sistema eletrônico, relativo às declarações exigidas no sistema.
- 4.6.4.1. Nos itens exclusivos para participação de microempresas e empresas de pequeno porte, a assinalação do campo "não" impedirá o prosseguimento no certame;
- 4.6.4.2. Nos itens em que a participação não for exclusiva para microempresas e empresas de pequeno porte, a assinalação do campo "não" apenas produzirá o efeito de o licitante não ter direito ao tratamento favorecido previsto na Lei Complementar nº 123/2006 e na LCM 14/22, mesmo que microempresa, empresa de pequeno porte.
- 4.6.4.3. Para usufruir do tratamento favorecido em razão do Programa Compras Capanema (LCM 14/22), o licitante apresentará, como anexo da proposta de preços, a Licença (Alvara) de Funcionamento, certidão ou outro documento válido que comprove que o licitante possui sede ou unidade de atendimento permanente no Município de Capanema, no ramo do objeto da contratação, há, pelo menos, um ano, considerando a data da sessão pública. O(s) documento(s) apresentado(s) para essa finalidade deverão comprovar tanto que a sede do licitante quanto o ramo de atividade empresarial cumprem o requisito temporal, permitindo a apresentação do histórico de alvarás ou as alterações do ato constitutivo/contrato social para o cumprimento da exigência.
- 4.7. A declaração falsa relativa ao cumprimento de qualquer condição, requisito de participação ou das vedações expressas neste item 4, sujeitará a exclusão do licitante do certame, o cancelamento da ata ou a extinção do contrato, o descredenciamento, quando for o caso, sem prejuízo da aplicação das sanções previstas em Lei, neste Edital e seus anexos.

5. DO CREDENCIAMENTO

- 5.1. Em se tratando de **PREGÃO EM FORMA PRESENCIAL**:
- 5.1.1. O licitante, ou o seu representante, deverá, no local, data e horário indicados no preâmbulo deste Edital, apresentar-se ao(à) Pregoeiro(a) para efetuar seu credenciamento como participante deste Pregão, munido da sua carteira de identidade, ou de outro documento equivalente, e do documento que lhe dê poderes para manifestar-se durante a sessão pública em nome do licitante.
- 5.1.2. O licitante ou o seu representante que não se credenciar ou não comprovar seus poderes estará impedido de apresentar lances, formular intenção de recurso ou manifestar-se, de qualquer forma, durante a sessão.
- 5.1.3. Considera-se como representante do licitante qualquer pessoa habilitada, nos termos do estatuto ou contrato social, do instrumento público de procuração, ou particular com firma reconhecida, ou documento equivalente.



Município de Capanema - PR

- 5.1.4. O estatuto, o contrato social ou o registro como empresário individual devem ostentar a competência do representante do licitante para representá-lo perante terceiros.
- 5.1.5. O instrumento de procuração público, ou particular com firma reconhecida, deve ostentar os poderes específicos para formulação de propostas e para a prática de todos os demais atos inerentes a licitações, devendo vir acompanhado dos documentos de constituição da empresa ou do registro como empresário individual.
- 5.1.6. **Em atendimento a Lei Federal nº 13.726/2022, o reconhecimento de assinatura no instrumento de procuração particular, poderá ser realizado perante a Pregoeira e Equipe de Apoio, desde que apresentado, via original ou cópia autenticada em cartório, de Documento Oficial com foto e assinatura do subscrevente (Ex. Cédula de RG, CNH, Carteira de Trabalho e Previdência Social, Passaporte e Cédula de identidade Profissional), somente sendo admitido o reconhecimento da assinatura na forma grafada no documento apresentado.**
- 5.1.7. Cada credenciado poderá representar apenas um licitante.
- 5.1.8. Cada licitante poderá credenciar apenas um representante.
- 5.2. Em se tratando de **PREGÃO EM FORMA ELETRÔNICA:**
- 5.2.1. O Credenciamento é o nível básico do registro cadastral no SICAF, que permite a participação dos interessados na modalidade licitatória Pregão, em sua forma eletrônica.
- 5.2.2. O cadastro no SICAF deverá ser feito no Portal de Compras do Governo Federal, no sítio www.comprasnet.gov.br, por meio de certificado digital conferido pela Infraestrutura de Chaves Públicas Brasileira - ICP - Brasil ou outro formato de acesso permitido pelo sistema.
- 5.2.3. O credenciamento junto ao provedor do sistema implica a responsabilidade do licitante ou de seu representante legal e a presunção de sua capacidade técnica para realização das transações inerentes a este Pregão.
- 5.2.4. O licitante responsabiliza-se exclusiva e formalmente pelas transações efetuadas em seu nome, assume como firmes e verdadeiras suas propostas e seus lances, inclusive os atos praticados diretamente ou por seu representante, excluída a responsabilidade do provedor do sistema ou do órgão ou entidade promotora da licitação por eventuais danos decorrentes de uso indevido das credenciais de acesso, ainda que por terceiros.
- 5.2.5. É de responsabilidade do cadastrado conferir a exatidão dos seus dados cadastrais no SICAF e mantê-los atualizados junto aos órgãos responsáveis pela informação, devendo proceder, imediatamente, à correção ou à alteração dos registros tão logo identifique incorreção ou aqueles se tornem desatualizados.
- 5.2.5.1. A não observância do disposto no subitem anterior poderá ensejar desclassificação no momento da habilitação.

6. DA APRESENTAÇÃO DA PROPOSTA E DOS DOCUMENTOS DE HABILITAÇÃO

- 6.1. Em se tratando de **PREGÃO EM FORMA PRESENCIAL:**
- 6.1.1. O processo de contratação tramitará no Departamento de Contratações Públicas, por meio do(a) Pregoeiro(a) e equipe de apoio.
- 6.1.2. Os documentos serão produzidos por escrito, com data e local de sua realização e assinatura dos responsáveis.
- 6.1.3. Todos os documentos exigidos, quando físicos, deverão ser apresentados no original ou por qualquer processo de cópia reprográfica autenticada ou em publicação de órgão da imprensa, na forma da lei, ou ainda, por meio de cópia acompanhada do original para autenticação pelo(a) Pregoeiro(a) ou por membro da equipe de apoio, e serão retidos para oportuna juntada aos autos do processo administrativo pertinente a esta contratação.
- 6.1.4. A prova de autenticidade de cópia de documento público ou particular poderá ser feita perante a Agente de Contratação, mediante apresentação de original ou de declaração de autenticidade por advogado, sob sua responsabilidade pessoal.
- 6.1.5. O reconhecimento de firma somente será exigido quando houver dúvida de autenticidade, salvo imposição legal.



Município de Capanema - PR

- 6.1.6. Todos os documentos físicos expedidos pelo licitante deverão estar subscritos, de forma mecânica, por seu representante legal ou procurador, com identificação clara do subscritor.
- 6.1.7. Os documentos emitidos através da Internet serão conferidos pela Equipe de Apoio.
- 6.1.8. Os envelopes da proposta de preços e da documentação de habilitação deverão estar separados, fechados e rubricados no fecho, opacos, contendo em suas partes externas e frontais, em caracteres destacados, os seguintes dizeres:

ENVELOPE Nº 1 - PROPOSTA DE PREÇOS
MUNICÍPIO DE CAPANEMA/PR
PREGÃO Nº XX/2023
(RAZÃO SOCIAL DO LICITANTE)
CNPJ Nº XXXX

ENVELOPE Nº 2 - DOCUMENTAÇÃO DE HABILITAÇÃO
MUNICÍPIO DE CAPANEMA/PR
PREGÃO Nº XX/2023
(RAZÃO SOCIAL DO LICITANTE)
CNPJ Nº XXXX

- 6.1.9. Os envelopes lacrados contendo as propostas de preços e documentos de habilitação deverão ser protocolados no Protocolo-Geral do Município (hall de entrada do Paço Municipal) até a hora marcada para abertura da sessão pública.
- 6.1.9.1. A sessão pública não será iniciada enquanto houver representantes de licitantes na fila do protocolo dos envelopes.
- 6.1.9.2. Após o início da sessão, não poderão participar do certame as empresas que não tiverem os seus envelopes devidamente protocolados conforme o subitem 6.1.9.
- 6.1.9.3. Considera-se o início da sessão a manifestação do(a) Pregoeiro(a), declarando aberta a sessão pública, devendo constar na Ata o efetivo horário da abertura e a justificativa para eventual atraso.
- 6.1.10. Os envelopes que não forem entregues nas condições acima estipuladas não gerarão efeitos como proposta.
- 6.1.11. A declaração falsa relativa ao cumprimento de qualquer condição sujeitará o licitante à sanções previstas neste Edital.
- 6.1.12. O desatendimento de exigências meramente formais que não comprometam a aferição da qualificação do licitante ou a compreensão do conteúdo de sua proposta não importará seu afastamento da licitação ou a invalidação do processo.
- 6.2. Em se tratando de **PREGÃO EM FORMA ELETRÔNICA:**
- 6.2.1. O processo de contratação tramitará no Departamento de Contratações Públicas, por meio do(a) Pregoeiro(a) e equipe de apoio.
- 6.2.2. O recebimento das propostas e dos documentos de habilitação, bem como a realização das demais fases e procedimentos da presente licitação ocorrerão exclusivamente por meio eletrônico, no endereço www.comprasnet.gov.br, na data e hora da abertura da sessão pública prevista neste edital.
- 6.2.3. **É VEDADA A IDENTIFICAÇÃO DOS LICITANTES NO SISTEMA ANTES DO TÉRMINO DA FASE COMPETITIVA DO PREGÃO.**
- 6.2.4. Os licitantes encaminharão, exclusivamente por meio do sistema, concomitantemente com os documentos de habilitação, a proposta com a descrição pormenorizada do objeto ofertado (incluindo sua marca e/ou modelo) e o preço, até a data e o horário estabelecidos para abertura da sessão pública, quando, então, encerrar-se-á automaticamente a etapa de envio dos documentos.



Município de Capanema - PR

- 6.2.5. O envio da proposta, acompanhada dos documentos de habilitação, ocorrerá por meio de chave de acesso e senha.
- 6.2.6. Os licitantes poderão deixar de apresentar os documentos de habilitação que constem do SICAF, assegurado aos demais licitantes o acesso aos dados constantes do sistema.
- 6.2.7. Incumbirá ao licitante acompanhar as operações no sistema eletrônico durante a sessão pública do Pregão, ficando responsável pelo ônus decorrente da perda de negócios, diante da inobservância de quaisquer mensagens emitidas pelo sistema ou de sua desconexão.
- 6.2.8. **Até a abertura da sessão pública, os licitantes poderão retirar ou substituir a proposta e os documentos de habilitação anteriormente inseridos no sistema.**
- 6.2.9. Não será estabelecida, nessa etapa do certame, ordem de classificação entre as propostas apresentadas, o que somente ocorrerá após a realização dos procedimentos de negociação e julgamento da proposta.
- 6.2.10. Os documentos que compõem a proposta e a habilitação do licitante melhor classificado somente serão disponibilizados para avaliação do(a) pregoeiro(a) e para acesso público após o início da fase de habilitação.
- 6.2.11. Todos os documentos que exijam assinatura do licitante devem ser assinados digitalmente, sendo vedada a apresentação de documentos assinados fisicamente pelo licitante e, posteriormente, apenas digitalizados, com exceção de documentos que, na sua origem e época de confecção (desde o nascedouro) o sejam e que tenham algum tipo de confirmação de autenticidade da(s) assinatura(s) afixada(s).
- 6.2.12. É permitida a identificação e assinatura digital ou eletrônica por pessoa física ou jurídica em meio eletrônico, mediante certificado digital emitido em âmbito da Infraestrutura de Chaves Públicas Brasileira (ICP-Brasil).
- 6.2.13. O arquivo digital dos documentos das contratações, públicos ou privados, que forem assinados digitalmente ou eletronicamente, deverão ser armazenados no banco de dados digital de cada processo de contratação, a fim de permitir o controle da validade e eficácia das assinaturas, bem como da autenticidade e da integridade dos documentos.
- 6.3. Independentemente da **FORMA DO PREGÃO**, o licitante deverá juntar, como anexo(s) da **PROPOSTA DE PREÇOS**, o(s) seguinte(s) documento(s):
- Declaração Unificada (conforme modelo anexo), nos termos do subitem 4.4 deste Edital;
 - Declaração a que se refere o subitem 4.1.2 deste Edital, quando o licitante se enquadrar nos requisitos;
 - Documento a que se refere os subitens 4.1.2.3 ou 4.6.4.3, quando o licitante se enquadrar nos requisitos.

7. DO PREENCHIMENTO DA PROPOSTA

- 7.1. Em se tratando de licitação cujo critério de julgamento seja o "menor preço por item", de acordo com o indicado no subitem 1.6 deste Edital, o licitante deverá enviar sua proposta, ou pelo seu preenchimento, no sistema eletrônico, indicando, ao menos, as seguintes informações:
- Valores unitário e total do item;
 - Marca/modelo do item;
 - Descrição detalhada do item, contendo as informações similares à especificação do Termo de Referência: indicando, no que for aplicável, o modelo, prazo de validade ou de garantia, número do registro ou inscrição do bem no órgão competente, quando for o caso.
- 7.2. Em se tratando de licitação cujo critério de julgamento seja o "menor preço por lote", de acordo com o indicado no subitem 1.6 deste Edital, o licitante deverá enviar sua proposta, ou pelo seu preenchimento, no sistema eletrônico, indicando, ao menos, as seguintes informações:
- Valor total do lote;
 - Valores unitário e total de cada item que compõe o lote;
 - Marca/modelo de cada item que compõe o lote;
 - Descrição detalhada de cada item que compõe o lote, contendo as informações similares à especificação do Termo de Referência: indicando, no que for aplicável, o modelo, prazo de



Município de Capanema - PR

- validade ou de garantia, número do registro ou inscrição do bem no órgão competente, quando for o caso.
- 7.3. Em se tratando de licitação cujo critério de julgamento seja o "maior desconto", de acordo com o indicado no subitem 1.6 deste Edital, o licitante deverá enviar sua proposta, ou pelo seu preenchimento, no sistema eletrônico, indicando, ao menos, as seguintes informações:
- Percentual de desconto;
 - Marca/modelo do item ou de cada item que compõe o lote;
 - Descrição detalhada do item ou de cada item que compõe o lote, contendo as informações similares à especificação do Termo de Referência: indicando, no que for aplicável, o modelo, prazo de validade ou de garantia, número do registro ou inscrição do bem no órgão competente, quando for o caso.
- 7.4. Os valores, os preços e os custos utilizados terão como expressão monetária a moeda corrente nacional.
- 7.5. Todas as especificações do objeto contidas na proposta vinculam o contratado, quando possuírem características iguais ou superiores às previstas no Termo de Referência.
- 7.6. Nos valores propostos estarão inclusos todos os custos operacionais, encargos previdenciários, trabalhistas, tributários, comerciais e quaisquer outros que incidam direta ou indiretamente no fornecimento dos bens.
- 7.7. Os preços ofertados, tanto na proposta inicial, quanto na etapa de lances, serão de exclusiva responsabilidade do licitante, não lhe assistindo o direito de pleitear qualquer alteração, sob alegação de erro, omissão ou qualquer outro pretexto.
- 7.8. O prazo de validade da proposta não será inferior a **90 (noventa) dias**, a contar da data de sua apresentação.
- 7.9. Estando o objeto da licitação dividido em lotes ou itens, conforme descrito no Termo de Referência, faculta-se ao licitante a participação em quantos lotes ou itens, respectivamente, forem de seu interesse.
- 7.10. Ao assinar a Proposta de Preços, o licitante estará assumindo automaticamente o cumprimento de todas as condições lá estabelecidas.
- 7.11. Em se tratando de **PREGÃO EM FORMA PRESENCIAL**, a proposta de preços na forma e no formato de arquivo padrão disponibilizado pelo sistema, depois de preenchida, deverá ser emitida em formato digital, e deverá ser encaminhada ao(à) Pregoeiro(a) até o momento do Credenciamento, para fins de lançamento no Sistema de julgamento, por e-mail, no endereço eletrônico: licitacao@capanema.pr.gov.br
- 7.11.1. A proposta de preços padrão do sistema, também poderá ser salva em Pen-Drive ou CD-ROM ou outro meio eletrônico, devendo, neste caso, ser entregue/encaminhada ao Pregoeiro no momento do Credenciamento ou dentro do Envelope nº 01 (PROPOSTA DE PREÇOS).
- 7.12. **O licitante que não atender ao subitens 7.11 ou 7.11.1 será desclassificado.**

8. DA ABERTURA DA SESSÃO PÚBLICA, CLASSIFICAÇÃO DAS PROPOSTAS E FORMULAÇÃO DE LANCES

- 8.1. Em se tratando de **PREGÃO EM FORMA PRESENCIAL**:
- 8.1.1. A abertura da sessão pública dar-se-á na data, horário e local indicados no preâmbulo deste Edital, após a etapa de credenciamento, e será aberta por comando do(a) pregoeiro(a), com a divulgação das propostas recebidas e início da etapa de lances.
 - 8.1.2. O(A) Pregoeiro(a) verificará as propostas apresentadas, desclassificando aquelas que não estejam em conformidade com os requisitos estabelecidos neste Edital, que sejam omissas, apresentem irregularidades ou defeitos capazes de dificultar o julgamento.
 - 8.1.3. A desclassificação de proposta será sempre fundamentada e registrada em Ata.
 - 8.1.4. O(A) Pregoeiro(a) classificará o autor da proposta de menor preço e aqueles que tenham apresentado propostas em valores sucessivos a de menor preço, para participação na etapa de lances.
 - 8.1.5. Classificadas as propostas, de acordo com o Edital, o(a) Pregoeiro(a) dará início à etapa de apresentação de lances verbais pelos licitantes, que deverão ser formulados de forma sucessiva, em valores distintos e decrescentes.



Município de Capanema - PR

- 8.1.6. O(A) Pregoeiro(a) convidará individualmente os licitantes classificados, de forma sequencial, a apresentar lances verbais, a partir do autor da proposta classificada de maior preço e os demais, em ordem decrescente de valor, que terá o prazo de até 1 (um) minuto para a apresentação do seu lance verbal, quando convocado.
- 8.1.7. A desistência em apresentar lance verbal ou a ausência de lance no prazo previsto no subitem anterior, quando convocado pelo Pregoeiro, implicará a exclusão do licitante da etapa de lances e a manutenção do último preço por ele apresentado, para efeito de ordenação das propostas.
- 8.2. Em se tratando de **PREGÃO EM FORMA ELETRÔNICA:**
- 8.2.1. No dia e no horário indicados neste Edital, considerando-se o horário de Brasília-DF, a sessão pública na internet será aberta por comando do(a) Pregoeiro(a), com a divulgação das propostas eletrônicas recebidas e início da etapa de lances.
- 8.2.2. O(a) Pregoeiro(a) verificará as propostas apresentadas, desclassificando desde logo aquelas que não estejam em conformidade com os requisitos estabelecidos neste Edital, contenham vícios insanáveis ou não apresentem as especificações técnicas exigidas no Termo de Referência/Projeto Básico.
- 8.2.2.1. Também será desclassificada a proposta que identifique o licitante.
- 8.2.2.2. A desclassificação será sempre fundamentada e registrada no sistema, com acompanhamento em tempo real por todos os participantes.
- 8.2.2.3. A não desclassificação da proposta não impede o seu julgamento definitivo em sentido contrário, levado a efeito na fase de aceitação.
- 8.2.3. O sistema classificará o autor da proposta de menor preço e aqueles que tenham apresentado propostas em valores sucessivos ao de menor preço, para participação na fase de lances.
- 8.2.4. O sistema ordenará automaticamente as propostas classificadas.
- 8.2.5. O sistema disponibilizará campo próprio para troca de mensagens entre o(a) Pregoeiro(a) e os licitantes.
- 8.2.6. Iniciada a etapa competitiva, os licitantes deverão encaminhar lances exclusivamente por meio do sistema eletrônico, sendo imediatamente informados do seu recebimento e do valor consignado no registro.
- 8.3.7. O intervalo entre os lances enviados pelo mesmo licitante não poderá ser inferior a vinte (20) segundos e o intervalo entre lances não poderá ser inferior a três (3) segundos, sob pena de serem automaticamente descartados pelo sistema os respectivos lances.
- 8.2.8. A etapa de lances da sessão pública terá duração de **10 (dez) minutos** e, após isso, será prorrogada automaticamente pelo sistema quando houver lance ofertado nos últimos dois minutos do período de duração da sessão pública.
- 8.2.9. A prorrogação automática da etapa de lances, de que trata o subitem anterior, será de dois minutos e ocorrerá sucessivamente sempre que houver lances enviados nesse período de prorrogação, inclusive no caso de lances intermediários.
- 8.2.10. Não havendo novos lances na forma estabelecida nos itens anteriores, a sessão pública encerrar-se-á automaticamente.
- 8.2.11. Encerrada a fase competitiva sem que haja a prorrogação automática pelo sistema, poderá o(a) Pregoeiro(a), assessorado(a) pela equipe de apoio, justificadamente, admitir o reinício da sessão pública de lances, em prol da consecução do melhor preço.
- 8.2.12. Em caso de falha no sistema, os lances em desacordo com os subitens anteriores deverão ser desconsiderados pelo(a) Pregoeiro(a), devendo a ocorrência ser comunicada imediatamente ao órgão competente responsável pelo sistema.
- 8.2.13. Na hipótese do subitem anterior, a ocorrência será registrada em campo próprio do sistema.
- 8.2.14. Não serão aceitos dois ou mais lances de mesmo valor, prevalecendo aquele que for recebido e registrado em primeiro lugar.
- 8.2.15. Durante o transcurso da sessão pública, os licitantes serão informados, em tempo real, do valor do menor lance registrado, vedada a identificação do licitante.
- 8.2.16. No caso de desconexão com o(a) Pregoeiro(a), no decorrer da etapa competitiva do Pregão, o sistema eletrônico poderá permanecer acessível aos licitantes para a recepção dos lances.



Município de Capanema - PR

- 8.2.17. Quando a desconexão do sistema eletrônico para o(a) Pregoeiro(a) persistir por tempo superior a dez minutos, a sessão pública será suspensa e reiniciada somente após decorridas vinte e quatro horas da comunicação do fato pelo(a) pregoeiro(a) aos participantes, no sítio eletrônico utilizado para divulgação.
- 8.2.18. Caso o licitante não apresente lances, concorrerá com o valor de sua proposta.
- 8.2.19. Caso o sistema utilizado para o processamento do Pregão em forma eletrônica não esteja configurado para atender ao disposto na LCM 14/22, o(a) Pregoeiro(a) poderá encerrar a sessão eletrônica e realizar os atos e procedimentos necessários por meio físico ou outro meio digital disponível.
- 8.3. **REGRAS COMUNS DO PREGÃO EM FORMA PRESENCIAL E ELETRÔNICA:**
- 8.3.1. Em se tratando de licitação cujo critério de julgamento seja o **“menor preço por item”**, de acordo com o indicado no subitem 1.6 deste Edital, o lance deverá ser ofertado pelo **valor unitário do item**.
- 8.3.2. Em se tratando de licitação cujo critério de julgamento seja o **“menor preço por lote”**, de acordo com o indicado no subitem 1.6 deste Edital, o lance deverá ser ofertado pelo **valor total do lote**.
- 8.3.3. Em se tratando de licitação cujo critério de julgamento seja o **“maior desconto”**, de acordo com o indicado no subitem 1.6 deste Edital, o lance deverá ser ofertado **em percentual**.
- 8.3.4. Os licitantes poderão oferecer lances sucessivos, observando o horário fixado para abertura da sessão e as regras estabelecidas no Edital.
- 8.3.5. O licitante somente poderá oferecer lance de valor inferior ao último por ele ofertado e registrado pelo sistema.
- 8.3.6. Em não havendo peculiaridades previstas expressamente no Termo de Referência, o intervalo mínimo de diferença de valores entre os lances, que incidirá tanto em relação aos lances intermediários quanto em relação à proposta que cobrir a melhor oferta deverá ser de **R\$ 0,01 (um centavo)**.
- 8.3.7. Em se tratando de licitação cujo critério de julgamento seja o **“maior desconto”**, de acordo com o indicado no subitem 1.6 deste Edital, o intervalo mínimo de diferença de valores entre os lances, que incidirá tanto em relação aos lances intermediários quanto em relação à proposta que cobrir a melhor oferta deverá ser de **0,1% (um décimo por cento)**.
- 8.3.8. Será adotado para o envio de lances no pregão o modo de disputa **“ABERTO”**, em que os licitantes apresentarão lances públicos e sucessivos.
- 8.3.9. Durante a sessão pública é permitido a um licitante fazer lance igual ao de um concorrente com intuito de empatar o certame, porém somente será possível o lance nestes termos caso um lance menor seja considerado inexecutível.
- 8.3.9.1. Não serão permitidos lances idênticos nos casos não previstos no subitem anterior.
- 8.3.9.2. O desempate será realizado conforme o disposto no item 11 deste Edital.
- 8.3.10. Não poderá haver desistência dos lances ofertados, sujeitando-se o licitante desistente à penalidade de multa de 2% sobre o valor máximo do objeto previsto no termo de referência.

9. DO TRATAMENTO DIFERENCIADO PARA ME E EPP SEDIADAS NO MUNICÍPIO DE CAPANEMA/PR E DA MARGEM DE PREFERÊNCIA

- 9.1. Em relação a itens não exclusivos para participação de microempresas e empresas de pequeno porte sediadas no Município de Capanema/PR, uma vez encerrada a etapa de lances, será efetivada a verificação do porte da entidade empresarial e se ela cumpre os requisitos previstos no subitem 4.1.2.3 ou no subitem 4.6.4.3.
- 9.2. O sistema ou o(a) Pregoeiro(a) identificará em coluna própria as microempresas e empresas de pequeno porte sediadas no Município de Capanema/PR participantes, procedendo à comparação com os valores da primeira colocada, assim como das demais classificadas.
- 9.3. A microempresa ou a empresa de pequeno porte sediada no Município de Capanema/PR melhor classificada poderá apresentar proposta de preço inferior àquela considerada vencedora da licitação ou



Município de Capanema - PR

- dentro do limite percentual da **margem de preferência de 10% (dez por cento)** da melhor proposta ou melhor lance apresentado, situação em que será adjudicado o objeto em seu favor.
- 9.3.1.** No caso do subitem 9.3, o(a) Pregoeiro(a), mesmo após o encerramento da etapa de lances, convocará a ME ou EPP, sediada no Município de Capanema/PR, para, querendo, apresentar novo lance, nos termos do subitem anterior.
- 9.3.2.** Nessas condições, a proposta de ME ou de EPP, sediada no Município de Capanema/PR, que se encontre na faixa de até 10% (dez por cento) da melhor proposta ou melhor lance apresentado, será considerada vencedora da licitação.
- 9.4.** No caso de equivalência dos valores apresentados por microempresas e empresas de pequeno porte sediadas no Município de Capanema/PR, será oportunizada mais uma rodada de lances, fechados entre elas e, persistindo o empate, será realizado sorteio para a declaração do licitante vencedor.
- 9.5.** Aplica-se a margem de preferência prevista no subitem 9.3, nas licitações cuja participação não seja exclusiva para ME ou EPP sediadas no Município de Capanema.
- 9.6.** A margem de preferência prevista no subitem 9.3, nas licitações cuja participação não seja exclusiva para ME ou EPP, será aplicada tanto na cota reservada como na cota de ampla concorrência.
- 9.7.** Quando houver propostas beneficiadas com as margens de preferência para produto nacional em relação ao produto estrangeiro previstas no art. 26 da Lei nº 14.133, de 2021, o benefício previsto no art. 18, da LCM 14/22, será aplicado exclusivamente entre as propostas que fizerem jus às margens de preferência, de acordo com os Decretos Federais aplicáveis, observado o limite de 20% (vinte por cento) estabelecido pela Lei nº 14.133, de 2021.

10. DO TRATAMENTO DIFERENCIADO PARA ME, EPP E COOPERATIVAS (COOP) NÃO SEDIADAS NO MUNICÍPIO DE CAPANEMA/PR

- 10.1.** Na hipótese de não contratação da microempresa ou da empresa de pequeno porte sediada no Município de Capanema/PR, serão convocadas as remanescentes que forem sediadas em outros Municípios, na ordem classificatória, para o exercício do direito de preferência de que trata o art. 45 da Lei Complementar nº 123, de 2006, de acordo com o disposto a seguir.
- 10.2.** Em relação a itens não exclusivos para participação de microempresas e empresas de pequeno porte, uma vez encerrada a etapa de lances, será efetivada a verificação do porte da entidade empresarial.
- 10.3.** O sistema ou o(a) Pregoeiro(a) identificará em coluna própria as microempresas e empresas de pequeno porte participantes, procedendo à comparação com os valores da primeira colocada, se esta for empresa de maior porte, assim como das demais classificadas.
- 10.4.** Nessas condições, as propostas de ME/EPP/COOP, **NÃO SEDIADAS NO MUNICÍPIO DE CAPANEMA/PR**, que se encontrarem na faixa de até 5% (cinco por cento) acima da melhor proposta ou melhor lance serão consideradas empatadas com a primeira colocada.
- 10.5.** A melhor classificada nos termos do subitem anterior terá o direito de encaminhar uma última oferta para desempate, obrigatoriamente em valor inferior ao da primeira colocada, no prazo de 5 (cinco) minutos controlados pelo sistema, contados após a comunicação automática para tanto.
- 10.6.** Caso a ME/EPP/COOP, **NÃO SEDIADA NO MUNICÍPIO DE CAPANEMA/PR**, melhor classificada desista ou não se manifeste no prazo estabelecido, serão convocadas as demais licitantes ME/EPP/COOP, **NÃO SEDIADAS NO MUNICÍPIO DE CAPANEMA/PR**, que se encontrem naquele intervalo de 5% (cinco por cento), na ordem de classificação, para o exercício do mesmo direito, no prazo estabelecido no subitem anterior.
- 10.7.** No caso de equivalência dos valores apresentados pelas ME/EPP/COOP, **NÃO SEDIADAS NO MUNICÍPIO DE CAPANEMA/PR**, que se encontrem nos intervalos estabelecidos nos subitens anteriores, será realizado sorteio entre elas para que se identifique aquela que primeiro poderá apresentar melhor oferta.
- 10.8.** Havendo êxito neste procedimento, a ME/EPP/COOP assumirá a condição de melhor classificada no certame, para fins de aceitação. Não havendo êxito, ou tendo sido a melhor oferta inicial apresentada por ME/EPP/COOP, ou ainda não existindo ME/EPP/COOP participante, prevalecerá a classificação inicial.



Município de Capanema - PR

11. DAS REGRAS DE DESEMPATE

- 11.1. Em não havendo aplicação dos itens 9 e 10 deste Edital, em caso de empate entre duas ou mais propostas, serão utilizados os seguintes critérios de desempate, nesta ordem:
- disputa final, hipótese em que os licitantes empatados poderão apresentar nova proposta em ato contínuo à classificação, pelo modo de disputa aberto;
 - avaliação do desempenho contratual prévio dos licitantes, para a qual deverão preferencialmente ser utilizados registros cadastrais para efeito de atesto de cumprimento de obrigações previstos na LCM 14/22;
 - desenvolvimento pelo licitante de ações de equidade entre homens e mulheres no ambiente de trabalho, conforme regulamento;
 - desenvolvimento pelo licitante de programa de integridade, conforme orientações dos órgãos de controle.
- 11.2. Em igualdade de condições, se não houver desempate, será assegurada preferência, sucessivamente, aos bens e serviços produzidos ou prestados por:
- empresas sediadas no Município de Capanema/PR;
 - empresas brasileiras;
 - empresas que invistam em pesquisa e no desenvolvimento de tecnologia no País;
 - empresas que comprovem a prática de mitigação, nos termos da Lei nº 12.187, de 2009.
- 11.3. Somente após o procedimento de desempate, quando houver, e a classificação final dos licitantes, será cabível a negociação de preço junto ao fornecedor classificado em primeiro lugar

12. DA NEGOCIAÇÃO

- 12.1. Encerrada a etapa de envio de lances da sessão pública, o(a) pregoeiro(a) poderá encaminhar, pelo sistema eletrônico ou de forma verbal, contraproposta ao licitante que tenha apresentado o melhor preço, com a finalidade de negociar preços menores do que o apresentado pelo licitante, para que seja obtida melhor proposta para a Administração.
- 12.2. A negociação será realizada por meio do sistema ou ao vivo, podendo ser acompanhada pelos demais licitantes.
- 12.3. **Na hipótese de o preço máximo do objeto/item/lote da licitação ter sido definido com base na metodologia da média dos preços cotados, somente será adjudicado o objeto/item/lote para a empresa vencedora se o preço ofertado for igual ou menor ao preço apresentado por esta mesma empresa na fase interna da licitação.**
- 12.4. A negociação poderá ser feita com os demais licitantes, segundo a ordem de classificação inicialmente estabelecida, quando o primeiro colocado, mesmo após a negociação, for desclassificado em razão de sua proposta permanecer acima do preço máximo definido pela Administração.
- 12.5. A negociação será conduzida pelo(a) Pregoeiro(a) e, depois de concluída, terá seu resultado divulgado a todos os licitantes e anexado aos autos do processo licitatório.
- 12.6. Após a negociação do preço, o(a) pregoeiro(a) convocará o licitante vencedor para a apresentação da proposta definitiva de preços.

13. DO ENVIO DA PROPOSTA DEFINITIVA DE PREÇOS

- 13.1. Encerrada a etapa de lances e de eventual negociação, o(a) pregoeiro(a) convocará o licitante vencedor para que este encaminhe em ARQUIVO ÚNICO (COMPACTADO ex: zip e pdf), no sistema COMPRASNET (se for Pregão em forma **eletrônica**) ou para os seguintes e-mails licitacao@capanema.pr.gov.br e licitacao.capanema@gmail.com (se for Pregão em forma **presencial**), a **PROPOSTA DEFINITIVA DE PREÇOS**, em conformidade com o último lance ofertado.
- 13.1.1. Em se tratando de Pregão em forma **eletrônica**, o(a) pregoeiro(a) fará uso de a ferramenta "CONVOCAR ANEXO", devendo o licitante vencedor anexar os documentos utilizando o link "ANEXAR".
- 13.2. O licitante deverá encaminhar a Proposta Definitiva de Preços no prazo de **até 2 (duas) horas**, contado a partir da convocação pelo(a) pregoeiro(a), em horário de **efetivo funcionamento** do órgão público, ou seja, **das 8h00min. às 11h30min. e das 13h15min. às 17h30min.**



Município de Capanema - PR

- 13.3. Em caso de indisponibilidade do sistema utilizado para Pregão em forma **eletrônica**, será aceito o envio da proposta ajustada por meio do e-mail: licitacao@capanema.pr.gov.br. Após o envio do e-mail, o responsável pelo envio deverá entrar em contato com o(a) pregoeiro(a) para confirmar o recebimento do e-mail e do seu conteúdo.
- 13.4. O(a) pregoeiro(a) não se responsabilizará por e-mails que, por qualquer motivo, não forem recebidos em virtude de problemas no servidor ou navegador, tanto do Município de Capanema/PR quanto do emissor.
- 13.5. A fim de aplicar o princípio da isonomia entre as licitantes, após transcorrido o prazo de **2 (duas) horas**, não serão considerados, para fins de análise, sob qualquer alegação, o envio da Proposta Definitiva de Preços, sendo realizado, pelo(a) pregoeiro(a), o registro da não aceitação da proposta.
- 13.6. Em caso de impossibilidade de atendimento ao prazo, o licitante deverá solicitar, **dentro do prazo estipulado**, via chat ou e-mail, a sua prorrogação.
- 13.7. A Proposta Definitiva de Preços deverá ser subscrita pelo representante legal do licitante, mediante procuração devidamente assinada, se for o caso, com firma reconhecida, que comprove a outorga de poderes, na forma da lei, para formular ofertas e lances de preços, bem como praticar todos os demais atos pertinentes ao certame, devendo ser acompanhada do contrato ou estatuto social.
- 13.8. **O licitante que abandonar o certame, deixando de enviar a documentação indicada neste item 13, será desclassificado e sujeitar-se-á às sanções previstas no subitem 8.3.10 deste Edital.**
- 13.9. A proposta deverá conter:
- proposta definitiva de preços**, conforme modelo anexo, vedado o preenchimento desta com dados aleatórios, sob pena de desclassificação da proposta;
 - preços unitários e totais**, em moeda corrente nacional, em algarismo e por extenso, sem inclusão de qualquer encargo financeiro ou previsão inflacionária;
 - indicação de que nos **preços ofertados** já estão inclusos os tributos, fretes, taxas, seguros, encargos sociais, trabalhistas e todas as demais despesas necessárias à execução do objeto;
 - prazo de **validade da proposta definitiva** não inferior ao prazo previsto para a duração da contratação ou para a validade da ata de registro de preços. Caso não haja indicação, o prazo de validade da proposta definitiva de preços será de **1 (um) ano**, contado da data da apresentação da proposta definitiva de preços;
 - indicação/especificação** do produto, marca/modelo;
 - Em não havendo peculiaridades previstas expressamente no Termo de Referência, o preço proposto deverá ser expresso em moeda corrente nacional, **com até duas casas decimais (0,00)**.
 - a concessão de garantia do objeto da contratação, conforme definido no Termo de Referência, se aplicável.
 - a indicação do banco, número da conta e agência do licitante vencedor, para fins de pagamento;
 - Se a mesma empresa vencer a cota reservada e a cota principal, a contratação das cotas deverá ocorrer pelo menor preço, devendo o menor preço constar na proposta definitiva de preços.
- 13.10. Em se tratando de licitação cujo critério de julgamento seja o **"maior desconto"**, de acordo com o indicado no subitem 1.6 deste Edital, o desconto proposto deverá ser expresso em percentual.
- 13.11. Em se tratando de licitação cujo critério de julgamento seja o **"menor preço por lote"**, de acordo com o indicado no subitem 1.6 deste Edital, a proposta definitiva de preços deverá discriminar os itens que compõem o lote, com todas as especificações individualizadas, bem como os seus respectivos preços unitários e totais.
- 13.11.1. Na indicação dos preços unitários dos itens que compõem o lote deverá ser observada a proporcionalidade na redução dos preços unitários de todos os itens, levando-se em consideração o preço total do lote indicado na proposta inicial de preços e o valor total do lote considerado vencedor do certame, sem olvidar do quantitativo de cada um dos itens.
- 13.12. A **proposta definitiva de preços**, deve atender todas as especificações técnicas obrigatórias do **Edital e Anexos** sob pena de desclassificação.
- 13.13. O(a) pregoeiro(a) reserva o direito de realizar diligências para instrução do processo sobre informações que não estejam claras, bem como de solicitar documentos complementares que julgar necessários para os respectivos esclarecimentos.
- 13.14. A **proposta** apresentada terá que refletir preços equivalentes aos praticados no mercado no dia de sua apresentação.



Município de Capanema - PR

- 13.15. Após a apresentação da proposta definitiva de preços, o(a) pregoeiro(a) iniciará a fase de aceitação e julgamento da proposta.

14. DA ACEITABILIDADE DA PROPOSTA DEFINITIVA DE PREÇOS

- 14.1. O(a) pregoeiro(a) examinará a Proposta Definitiva de Preços quanto ao preenchimento dos requisitos previstos neste edital, especialmente quanto à adequação às especificações contidas no Termo de Referência/Projeto Básico e à compatibilidade do preço em relação ao máximo estipulado para contratação neste Edital e em seus anexos.
- 14.2. Será desclassificada a proposta ou o lance vencedor que apresentar preço final superior ao preço máximo fixado, desconto menor do que o mínimo exigido ou que apresentar preço manifestamente inexequível.
- 14.2.1. **Considera-se inexequível** a proposta que apresente preços global ou unitários simbólicos, irrisórios ou de valor zero, incompatíveis com os preços dos insumos e salários de mercado, acrescidos dos respectivos encargos, ainda que o ato convocatório da licitação não tenha estabelecido limites mínimos, exceto quando se referirem a materiais e instalações de propriedade do próprio licitante, para os quais ele renuncie a parcela ou à totalidade da remuneração.
- 14.3. Qualquer interessado poderá requerer que se realizem diligências para aferir a exequibilidade e a legalidade das propostas, devendo apresentar as provas ou os indícios que fundamentam a suspeita.
- 14.4. Na hipótese de necessidade de suspensão da sessão pública para a realização de diligências, com vistas ao saneamento das propostas, a sessão pública somente poderá ser reiniciada mediante aviso prévio no sistema com, no mínimo, vinte e quatro horas de antecedência, e a ocorrência será registrada em ata.
- 14.5. O(a) pregoeiro(a) poderá convocar o licitante para enviar documento digital complementar, por meio do sistema ou e-mail, **no prazo de 2 (duas) horas**, sob pena de não aceitação da proposta.
- 14.5.1. O prazo estabelecido poderá ser prorrogado pelo(a) pregoeiro(a) por solicitação escrita e justificada do licitante, formulada antes de findo o prazo, e formalmente aceita pelo(a) pregoeiro(a).
- 14.5.2. Dentre os documentos passíveis de solicitação pelo(a) pregoeiro(a), destacam-se os que contenham as características do material ofertado, tais como marca, modelo, tipo, fabricante e procedência, além de outras informações pertinentes, a exemplo de catálogos, folhetos ou propostas, encaminhados por meio eletrônico, ou, se for o caso, por outro meio e prazo indicados pelo(a) pregoeiro(a), sem prejuízo do seu ulterior envio pelo sistema eletrônico, sob pena de não aceitação da proposta.
- 14.5.3. Caso a compatibilidade com as especificações demandadas, sobretudo quanto a padrões de qualidade e desempenho, não possa ser aferida pelos meios previstos nos subitens acima e desde que previsto no Termo de Referência, o Pregoeiro exigirá que o licitante classificado em primeiro lugar apresente amostra, sob pena de não aceitação da proposta, no local, prazo e condições indicados no termo de referência.
- 14.5.3.1. Por meio de mensagem no sistema ou e-mail, será divulgado o local e horário de realização do procedimento para a avaliação das amostras, cuja presença será facultada a todos os interessados, incluindo os demais licitantes.
- 14.5.3.2. Os resultados das avaliações serão divulgados por meio de mensagem no sistema ou e-mail.
- 14.5.3.3. Serão avaliados os aspectos e padrões mínimos de aceitabilidade de acordo com o estipulado no Termo de Referência.
- 14.5.3.4. No caso de não haver entrega da amostra ou ocorrer atraso na entrega, sem justificativa aceita pelo(a) Pregoeiro(a), ou havendo entrega de amostra fora das especificações previstas neste Edital, anexos e Termo de Referência, a proposta do licitante será **DESCLASSIFICADA**.
- 14.5.3.5. Se a(s) amostra(s) apresentada(s) pelo primeiro classificado não for(em) aceita(s), o(a) Pregoeiro(a) analisará a aceitabilidade da proposta ou lance ofertado pelo segundo classificado. Seguir-se-á com a verificação da(s) amostra(s) e, assim, sucessivamente, até a verificação de uma que atenda às especificações constantes no Termo de Referência.



Município de Capanema - PR

- 14.5.3.6.** Os exemplares colocados à disposição da Administração serão tratados como protótipos, podendo ser manuseados e desmontados pela equipe técnica responsável pela análise, não gerando direito a ressarcimento.
- 14.5.3.7.** Após a divulgação do resultado final da licitação, as amostras entregues deverão ser recolhidas pelos licitantes no prazo indicado no Termo de Referência, após o qual poderão ser descartadas pela Administração, sem direito a ressarcimento.
- 14.5.3.8.** Os licitantes deverão colocar à disposição da Administração todas as condições indispensáveis à realização de testes e fornecer, sem ônus, os manuais impressos em língua portuguesa, necessários ao seu perfeito manuseio, quando for o caso.
- 14.6.** Havendo necessidade, o(a) pregoeiro(a) suspenderá a sessão, informando no "chat", ou por outro meio, a todos os licitantes, a nova data e horário para a sua continuidade.
- 14.7.** Nos itens não exclusivos para a participação de microempresas e empresas de pequeno porte, sempre que a proposta não for aceita, e antes de o(a) Pregoeiro(a) passar à subsequente, haverá nova verificação da eventual ocorrência/aplicação do disposto nos itens 9 e 10 deste Edital.
- 14.8.** Serão desclassificadas as propostas que:
- contiverem vícios insanáveis;
 - não obedecerem às especificações técnicas pormenorizadas no Termo de Referência;
 - apresentarem preços inexequíveis ou permanecerem acima do valor estimado para a contratação;
 - não tiverem sua exequibilidade demonstrada, quando exigido pela Administração;
 - apresentarem desconformidade com quaisquer outras exigências do edital e seus anexos, desde que insanável.
- 14.9.** Se a proposta classificada em primeiro lugar não for aceitável, ou for desclassificada, o(a) Pregoeiro(a) examinará a proposta subsequente, e, assim sucessivamente, na ordem de classificação, até a apuração de uma proposta que atenda ao Edital.
- 14.10.** No julgamento das propostas, o(a) Pregoeiro(a) poderá sanar erros ou falhas que não alterem sua substância, mediante despacho fundamentado, registrado em ata e acessível a todos, atribuindo-lhes validade e eficácia para fins de classificação.
- 14.11.** Na hipótese de não haver vencedor para a cota reservada, esta poderá ser adjudicada ao vencedor da cota principal ou, diante de sua recusa, aos licitantes remanescentes, desde que pratiquem o preço do primeiro colocado da cota principal.
- 14.12.** Aceita a proposta classificada em primeiro lugar, o(a) pregoeiro(a) verificará a habilitação do licitante, observado o disposto neste Edital.

15. DA HABILITAÇÃO

- 15.1.** Como condição prévia ao exame da documentação de habilitação do licitante detentor da proposta classificada em primeiro lugar, o(a) pregoeiro(a) verificará o eventual descumprimento das condições de participação, especialmente quanto à existência de sanção que impeça a participação no certame ou a futura contratação, mediante a consulta aos seguintes cadastros:
- SICAF;
 - Consulta Consolidada de Pessoa Jurídica do Tribunal de Contas da União (<https://certidoes-apf.apps.tcu.gov.br/>);
 - Consulta ao portal do TCE/PR quanto aos impedidos de licitar (<https://servicos.tce.pr.gov.br/TCEPR/Municipal/AIL/ConsultarImpedidos.aspx>);
 - CNAE (<https://cnae.ibge.gov.br/>);
 - Cadastro Nacional de Empresas Inidôneas e Suspensas - CEIS, mantido pela Controladoria-Geral da União (www.portaldatransparencia.gov.br/ceis);
 - Cadastro Nacional de Condenações Cíveis por Atos de Improbidade Administrativa, mantido pelo Conselho Nacional de Justiça (www.cnj.jus.br/improbidade_adm/consultar_requerido.php).
- 15.2.** A consulta aos cadastros será realizada em nome da empresa licitante e também de seu sócio majoritário, por força do art. 12 da Lei nº 8.429/1992, que prevê, dentre as sanções impostas ao responsável pela prática de ato de improbidade administrativa, a proibição de contratar com o Poder Público, inclusive por intermédio de pessoa jurídica da qual seja sócio majoritário.



Município de Capanema - PR

- 15.2.1. Constatada a existência de sanção, o(a) Pregoeiro(a) reputará o licitante inabilitado, por falta de condição de participação.
- 15.3. No caso de inabilitação, haverá nova verificação, pelo sistema, da eventual ocorrência do empate ficto, seguindo-se a disciplina antes estabelecida para aceitação da proposta subsequente.
- 15.4. Caso atendidas as condições de participação, a habilitação do licitante poderá ser verificada por meio do SICAF ou outro sistema eletrônico disponível, nos documentos por ele abrangidos em relação à habilitação jurídica, à regularidade fiscal e trabalhista, à qualificação econômica financeira e habilitação técnica, quando for o caso.
- 15.4.1. O interessado, para efeitos de habilitação eletrônica, deverá atender às condições exigidas no cadastramento no SICAF até o terceiro dia útil anterior à data prevista para recebimento das propostas.
- 15.4.2. É dever do licitante atualizar previamente as comprovações constantes do SICAF para que estejam vigentes na data da abertura da sessão pública, ou encaminhar, em conjunto com a apresentação da proposta, a respectiva documentação atualizada.
- 15.4.3. O descumprimento do subitem acima implicará a inabilitação do licitante, exceto se a consulta aos sítios eletrônicos oficiais emissores de certidões feita pelo(a) Pregoeiro(a) lograr êxito em encontrar a(s) certidão(ões) válida(s), conforme art. 92, II, da LCM 14/22.
- 15.5. Havendo a necessidade de envio de documentos de habilitação complementares, necessários à confirmação daqueles exigidos neste Edital e já apresentados, o licitante será convocado a encaminhá-los, em formato digital, via sistema, **no prazo de 2 (duas) horas**, sob pena de inabilitação.
- 15.6. Em se tratando de microempresa (ME) ou empresa de pequeno porte (EPP), o licitante deverá apresentar toda a documentação relativa à habilitação, porém, em havendo alguma restrição na comprovação da regularidade fiscal e trabalhista, desde que atendidos os demais requisitos do Edital, a(s) empresa(s) nesta condição será(ão) declarada(s) habilitada(s) sob condição de regularização da documentação no prazo de 5 (cinco) dias úteis, prorrogáveis por igual prazo, a contar do momento em que for declarado vencedor do certame, para regularização da documentação, para pagamento ou parcelamento do débito e para emissão de eventuais certidões negativas ou positivas com efeito de certidão negativa.
- 15.7. A ausência de algum documento ou a não regularização da documentação no prazo estipulado implicará na inabilitação da empresa.
- 15.8. Os licitantes deverão encaminhar, pelo sistema ou dentro do envelope, nos termos deste Edital, a documentação relacionada nos subitens a seguir, para fins de habilitação.
- 15.9. **A HABILITAÇÃO JURÍDICA:**
- No caso de empresário individual: **inscrição no Registro Público de Empresas Mercantis**, a cargo da Junta Comercial da respectiva sede;
 - No caso de sociedade empresária: **ato constitutivo, estatuto ou contrato social em vigor**, devidamente registrado na Junta Comercial da respectiva sede;
 - No caso de sociedade por ações ou Cooperativas: **estatuto, acompanhado de documento de eleição de seus administradores, ou Ato Constitutivo**, devidamente registrado(s) no órgão competente;
 - Em se tratando de Microempreendedor Individual – MEI: **Certificado da Condição de Microempreendedor Individual - CCMEI**, na forma da Resolução CGSIM nº 16/2009, cuja aceitação ficará condicionada à verificação da autenticidade no endereço eletrônico: <https://www.gov.br/empresas-e-negocios/pt-br/empreendedor/servicos-para-mei/enussao-de-comprovante-ccmei>.
- 15.10. **A REGULARIDADE FISCAL E TRABALHISTA:**
- Comprovante de Inscrição e de Situação Cadastral no Cadastro Nacional da Pessoa Jurídica (CNPJ), emitido pela Receita Federal do Brasil;
 - Certidão negativa ou certidão positiva com efeitos de negativa de débitos relativos aos tributos Federais e à Dívida Ativa da União;
 - Certidão negativa ou certidão positiva com efeitos de negativa de débitos relativos aos Tributos Estaduais da sede da pessoa jurídica;
 - Certidão negativa ou certidão positiva com efeitos de negativa de débitos relativos aos Tributos Municipais da sede da pessoa jurídica;



Município de Capanema - PR

- e) Certidão negativa ou certidão positiva com efeitos de negativa de débitos relativos aos Tributos do Município de Capanema, caso a sede da pessoa jurídica seja em outro Município;
 - f) Certificado de Regularidade do FGTS - CRF;
 - g) Certidão negativa ou certidão positiva com efeitos de negativa de Débitos Trabalhistas (CNDT).
- 15.11. A **QUALIFICAÇÃO ECONÔMICO-FINANCEIRA** será exigida se e na forma prevista do Termo de Referência.
- 15.12. A **QUALIFICAÇÃO TÉCNICA** será exigida se e na forma prevista do Termo de Referência.

16. DA VERIFICAÇÃO DA DOCUMENTAÇÃO DE HABILITAÇÃO

- 16.1. Os documentos relacionados no item 15 serão analisados pelo(a) Pregoeiro(a) e sua Equipe de Apoio quanto a sua conformidade com o solicitado neste Edital.
- 16.1.1. O não atendimento das exigências constantes do item 15 deste Edital implicará a inabilitação do licitante.
- 16.2. No julgamento da habilitação, o(a) Pregoeiro(a) poderá sanar erros ou falhas que não alterem a substância das propostas, dos documentos e sua validade jurídica, mediante despacho fundamentado, registrado em ata e acessível a todos, atribuindo-lhes validade e eficácia para fins de habilitação e classificação.
- 16.2.1. É facultado o(a) pregoeiro(a) ou à autoridade competente, em qualquer fase da licitação, a promoção de diligência destinada a esclarecer ou complementar a instrução do processo, **vedada a inclusão posterior de documento ou informação que deveria constar do processo desde a realização da sessão pública.**
- 16.2.2. Para fins dos subitens 16.2 e 16.2.1, é permitido ao(à) Pregoeiro(a) consultar os sítios eletrônicos oficiais emissores de certidões, e, na hipótese de lograr êxito em encontrar a(s) certidão(ões) válida(s), conforme art. 43, §3º, do Decreto 10.024, de 2019, não inabilitará o licitante.
- 16.3. O licitante provisoriamente vencedor em um item ou lote, que estiver concorrendo em outro item ou lote, ficará obrigado a comprovar os requisitos de habilitação cumulativamente, caso necessário, isto é, somando as exigências do item ou lote em que venceu às do item ou lote em que estiver concorrendo, e assim sucessivamente, sob pena de inabilitação, além da aplicação das sanções cabíveis.
- 16.3.1. Será desconsiderada a eventual exigência de apresentação de documento já apresentado em etapa/momento anterior da mesma licitação.
- 16.4. Não havendo a comprovação cumulativa dos requisitos de habilitação, a inabilitação recairá sobre o(s) item(ns) ou lote(s) de menor(es) valor(es) cuja retirada(s) seja(m) suficiente(s) para a habilitação do licitante nos remanescentes.
- 16.5. Constatado o atendimento às exigências de habilitação fixadas no Edital, o licitante será declarado vencedor.
- 16.6. Em se tratando de PREGÃO EM FORMA **PRESENCIAL**, os documentos de habilitação poderão ser apresentados em original, ou por qualquer processo de cópia desde que autenticada por cartório competente, ou cópia simples que **poderá** ser autenticada pelo(a) Pregoeiro(a) ou membro da Equipe de Apoio, no decorrer da sessão desde que o original esteja na posse do representante credenciado do licitante, ou ainda por meio de publicação em órgão da imprensa oficial, e inclusive expedidos via Internet.
- 16.7. Em se tratando de PREGÃO EM FORMA **ELETRÔNICA**, a habilitação dos licitantes será comprovada por meio de prévia e regular inscrição cadastral no SICAF, desde que os documentos comprobatórios estejam validados e atualizados.
- 16.7.1. O cadastro no SICAF substituirá apenas os documentos relativos à **Habilitação Jurídica**, à **Qualificação econômico-financeira** e à **Regularidade fiscal e trabalhista** incluídos no sistema, sendo que para **os demais é obrigatória a sua apresentação.**
- 16.7.2. Na hipótese dos documentos se encontrarem vencidos no referido sistema (SICAF), o licitante convocado deverá encaminhar, juntamente com os demais, o documento válido que comprove o atendimento das exigências deste Edital, sob pena de inabilitação, ressalvado o disposto no subitem 16.10 deste Edital.
- 16.7.3. Também poderão ser consultados os sítios oficiais emissores de certidões de regularidade fiscal e trabalhista, especialmente quando o licitante esteja com alguma documentação vencida junto ao SICAF.



Município de Capanema - PR

- 16.7.4. Em se tratando de PREGÃO EM FORMA **PRESENCIAL**, também será admitida a habilitação dos licitantes por meio de comprovação de prévia e regular inscrição cadastral no SICAF, devendo essa opção constar no envelope nº 2.
- 16.8. As certidões de comprovação da regularidade fiscal e trabalhista dos licitantes deverão ser apresentadas dentro do prazo de validade estabelecido em lei ou pelo órgão expedidor, ou, na hipótese de ausência de prazo estabelecido, deverão estar datadas dos últimos 90 dias contados da data da abertura da sessão pública.
- 16.9. **As ME/EPP e seus equiparados deverão apresentar toda a documentação exigida para efeito de comprovação de regularidade fiscal, mesmo que esta apresente alguma restrição, sob pena de desclassificação (art. 43 da LC nº 123/06 e nº 147/14).**
- 16.10. Havendo alguma restrição na comprovação da regularidade fiscal da ME/EPP, será assegurado o prazo de 5 (cinco) dias úteis, cujo termo inicial corresponderá ao momento em que o proponente for declarado o vencedor do certame, prorrogáveis por igual período, a critério da Administração, para a regularização da documentação, pagamento ou parcelamento do débito, e emissão de eventuais certidões negativas ou positivas com efeito de certidão negativa (art. 43, §1º, da LC nº 123/06).
- 16.11. A declaração do vencedor do certame acontecerá no momento imediatamente posterior à fase de habilitação, aguardando-se os prazos de regularização fiscal ou da etapa de apresentação e aceitação de amostras, nos termos do subitem 14.5.3, para a abertura da fase recursal.
- 16.11.1. Por decisão do(a) Pregoeiro(a), a etapa de habilitação poderá ser iniciada durante a realização da etapa de apresentação e aceitação de amostra(s), relativa ao licitante cuja proposta foi a melhor classificada, para fins de celeridade e eficiência das licitações públicas.
- 16.12. A não regularização da documentação, no prazo previsto acima, implicará decadência do direito à contratação, sem prejuízo das sanções administrativas aplicáveis, sendo facultado à Administração convocar os licitantes remanescentes, para a assinatura do contrato, ou revogar a licitação.
- 16.13. Se o licitante não atender às exigências habilitatórias, o(a) Pregoeiro(a) o INABILITARÁ, conforme o caso, e examinará a proposta subsequente e, assim, sucessivamente, na ordem de classificação, até a apuração de uma proposta que atenda a este Edital.
- 16.14. Consideradas cumpridas todas as exigências do edital quanto à apresentação da documentação de habilitação pelo licitante classificado em primeiro lugar, o(a) Pregoeiro(a) o declarará vencedor.
- 16.15. Ocorrendo a inabilitação, o(a) Pregoeiro(a) convocará o autor da segunda melhor proposta para apresentar sua documentação de habilitação e, se necessário, observada a ordem de classificação, os demais, desde que atendam ao critério de aceitabilidade estabelecido pelo instrumento convocatório, ou poderá revogar a licitação.
- 16.15.1. Nas hipóteses de desclassificação e inabilitação, a proposta de preços apresentada pelo licitante desclassificado ou inabilitado não produzirão efeitos válidos, possibilitando a Administração, nessas hipóteses, convocar os demais licitantes, conforme a ordem de classificação, para análise da proposta e/ou da habilitação, de acordo com os preços ofertados pelos respectivos licitantes.

17. DOS RECURSOS

- 17.1. Declarado o vencedor, e depois de decorrida a fase de regularização fiscal ou da etapa de apresentação e aceitação de amostras, nos termos do subitem 14.5.3, se cabíveis, qualquer licitante poderá, ao final da sessão pública, **de forma imediata e motivada**, manifestar sua intenção de recorrer.
- 17.2. A falta de manifestação motivada quanto à intenção de recorrer importará na decadência desse direito.
- 17.3. Uma vez aceita a intenção de recurso será concedido o prazo de 3 (três) dias para a apresentação das razões de recurso, ficando os demais licitantes, desde logo intimados para, querendo, apresentarem as contrarrazões em igual prazo, que começará a contar do término do prazo do recorrente, sendo-lhes assegurada vista imediata dos elementos indispensáveis à defesa dos seus interesses.
- 17.4. Os recursos e contrarrazões deverão ser manifestados exclusivamente por meio eletrônico via internet, no e-mail: licitacao@capanema.pr.gov.br
- 17.5. Aplicam-se as regras previstas nos artigos 268 e 271 da LCM 14/22.
- 17.6. Decididos os recursos e constatada a regularidade dos atos procedimentais, a autoridade competente adjudicará o objeto e homologará o processo licitatório para determinar a contratação.



Município de Capanema - PR

- 17.7. Não havendo recurso, o(a) Pregoeiro(a) adjudicará o objeto ao licitante vencedor e encaminhará o procedimento à autoridade superior para homologação.

18. DA REABERTURA DA SESSÃO PÚBLICA

- 18.1. A sessão pública poderá ser reaberta:

- a) Nas hipóteses de provimento de recurso que leve à anulação de atos anteriores à realização da sessão pública precedente ou em que seja anulada a própria sessão pública, situação em que serão repetidos os atos anulados e os que dele dependam.
- b) Quando houver erro na aceitação do preço melhor classificado ou quando o licitante declarado vencedor não assinar o contrato, não retirar o instrumento equivalente ou não comprovar a regularização fiscal e trabalhista, nos termos do subitem 16.10 deste Edital. Nessas hipóteses, serão adotados os procedimentos imediatamente posteriores ao encerramento da etapa de lances.

- 18.2. Todos os licitantes remanescentes deverão ser convocados para acompanhar a sessão reaberta.

18.2.1. A convocação se dará por meio do Diário Oficial Eletrônico do Município e pelo e-mail indicado na Declaração Unificada apresentada por cada licitante.

18.2.2. A convocação feita por e-mail dar-se-á de acordo com os dados contidos na Declaração Unificada de cada licitante, sendo responsabilidade do licitante manter seus dados cadastrais atualizados.

19. DA ADJUDICAÇÃO E HOMOLOGAÇÃO

- 19.1. Constatado o atendimento das exigências fixadas neste Edital, decididos os eventuais recursos e constatada a regularidade dos atos praticados, o Chefe do Poder Executivo ou autoridade por ele delegada homologará o procedimento licitatório e adjudicará o objeto ao licitante vencedor.

19.1.1. Após a adjudicação, o adjudicatário será convocado para assinar o contrato ou retirar o instrumento equivalente, no prazo indicado no edital de licitação.

19.1.2. Previamente à formalização da contratação, o órgão público competente poderá realizar consulta nos órgãos cadastrais disponíveis para identificar possível proibição de contratar com o Poder Público pelo licitante vencedor, bem como verificar a manutenção das condições de habilitação.

19.1.3. Constatado algum impedimento ou suspensão do direito de licitar em nome do licitante vencedor, ou quando este recusar-se a assinar o contrato ou retirar o instrumento equivalente, o órgão municipal competente poderá convocar o licitante subsequente.

- 19.2. Será facultado à Administração, quando o convocado não assinar a Ata, Contrato ou não aceitar ou não retirar o instrumento equivalente no prazo e nas condições estabelecidas, convocar os licitantes remanescentes, na ordem de classificação, para a celebração do contrato nas condições propostas pelo licitante vencedor.

- 19.3. Decorrido o prazo de validade da proposta indicado no edital sem convocação para a contratação, ficarão os licitantes liberados dos compromissos assumidos.

- 19.4. Na hipótese de nenhum dos licitantes aceitar a contratação nos termos do subitem 19.2, a Administração, observados o valor estimado e sua eventual atualização nos termos do edital, poderá:

- a) convocar os licitantes remanescentes para negociação, na ordem de classificação, com vistas à obtenção de preço melhor, mesmo que acima do preço do adjudicatário;
- b) adjudicar e celebrar o contrato nas condições ofertadas pelos licitantes remanescentes, atendida a ordem classificatória, quando frustrada a negociação de melhor condição.

- 19.5. A recusa injustificada do adjudicatário em assinar o contrato ou em aceitar ou retirar o instrumento equivalente no prazo estabelecido pela Administração caracterizará o descumprimento total da obrigação assumida e o sujeitará às penalidades legalmente estabelecidas e à imediata perda da garantia de proposta em favor da Administração Pública municipal.

- 19.6. A regra do subitem 19.5 não se aplicará aos licitantes remanescentes convocados na forma da alínea "a" do subitem 19.4.

- 19.7. Será facultada à Administração a convocação dos demais licitantes classificados para a contratação de remanescente do objeto da contratação em consequência de rescisão contratual, observados os mesmos critérios estabelecidos nos subitens 19.2 a 19.4.



Município de Capanema - PR

- 19.8. Em havendo paralisação na execução do objeto da contratação, em decorrência de descumprimento e/ou ilícito contratual por parte do contratado, a abertura de processo administrativo sancionador autoriza a Administração iniciar as tratativas com as demais licitantes, na forma estabelecida nos subitens 19.2 a 19.4.
- 19.9. Ressalvadas as hipóteses em que houver a aplicação de medida cautelar administrativa ou a não atribuição de efeito suspensivo ao recurso ou pedido de reconsideração interposto pelo contratado, a efetiva contratação de licitante remanescente, em razão de extinção do contrato, será realizada somente após a publicação da decisão administrativa definitiva.

20. DA FORMALIZAÇÃO DA ATA DE REGISTRO DE PREÇOS

- 20.1. Em se tratando de licitação com adoção do Sistema de Registro de Preços (SRP), após homologado o resultado da licitação, o órgão gerenciador, respeitada a ordem de classificação e a quantidade de fornecedores a serem registrados, convocará os interessados para, no prazo de **até 5 (cinco) dias úteis**, contados da data da convocação, procederem à assinatura da Ata de Registro de Preços, a qual, após cumpridos os requisitos de publicidade, terá efeito de compromisso de fornecimento nas condições estabelecidas.
- 20.2. Alternativamente à convocação para comparecer perante o órgão ou entidade para a assinatura da Ata de Registro de Preços, a Administração poderá encaminhá-la para assinatura por meio eletrônico, para que seja assinada e devolvida no prazo de até 5 (cinco) dias úteis, a contar da data de seu recebimento.
- 20.3. O prazo previsto no subitem anterior poderá ser prorrogado uma vez, por igual período, quando, durante o seu transcurso, for solicitado pelo licitante convocado, desde que ocorra motivo justificado e aceito pelo órgão gerenciador.
- 20.4. A recusa injustificada do fornecedor classificado em assinar a ata, dentro do prazo estabelecido pela Administração, ensejará a decadência do direito à contratação, sem prejuízo da aplicação das penalidades estabelecidas em lei ou no presente instrumento convocatório e seus anexos.
- 20.5. Na hipótese do subitem 20.4, é facultado à Administração, ao invés do cancelamento da licitação, aplicar o disposto no item 19.
- 20.6. Serão formalizadas tantas Atas de Registro de Preços quanto necessárias para o registro de todos os itens constantes no Termo de Referência, com a indicação do licitante vencedor, a descrição do(s) item(ns), as respectivas quantidades, preços registrados e demais condições.
- 20.7. Em havendo divisão clara da estimativa de consumo do quantitativo por cada órgão público municipal participante, serão emitidas tantas Atas de Registro de Preços quanto necessárias, para melhor organização e controle da execução do objeto da contratação.
- 20.8. Será incluído na ata, sob a forma de anexo, o registro dos licitantes que aceitarem cotar os bens ou serviços com preços iguais aos do licitante vencedor na sequência da classificação do certame.
- 20.9. A contratação com o fornecedor registrado, de acordo com a necessidade do órgão, será formalizada por intermédio da Ata de Registro de Preços, conforme minuta anexa a este Edital.
- 20.9.1. As condições de contratação constam do Termo de Referência desta licitação e da Ata de Registro de Preços, e poderão ser detalhadas, em cada aquisição específica, no respectivo requerimento elaborado.
- 20.9.2. O órgão deverá assegurar-se de que o preço registrado na Ata permanece vantajoso, mediante realização de pesquisa de mercado prévia à aquisição.
- 20.10. O órgão enviará ao fornecedor com preço registrado em Ata, a cada contratação, e dentro do prazo de validade da Ata, o requerimento de contratação e/ou a requisição de empenho.
- 20.11. Correrão por conta do Contratado quaisquer despesas que incidirem ou venham a incidir para a execução dos serviços ou para o fornecimento dos produtos objeto desta licitação.
- 20.12. **Nas licitações por Sistema de Registro de Preço (SRP) ou por entregas parceladas, haverá prioridade de aquisição dos produtos das cotas reservadas, ressalvados os casos em que a cota reservada for inadequada para atender as quantidades ou as condições do pedido, justificadamente.**



Município de Capanema - PR

-
- 21. DA ALTERAÇÃO, DO CANCELAMENTO E DA ADEÇÃO À ATA DE REGISTRO DE PREÇOS**
- 21.1.** O regime normativo da Ata de Registro de Preços obedecerá à disciplina dos contratos prevista na LCM 14/22, especialmente as regras do seu Título IV, além do disposto neste Edital e seus anexos.
- 21.2.** É permitida a realização de acréscimos nos quantitativos fixados pela ata de registro de preços, sem prejuízo da possibilidade de alterações dos contratos decorrentes eventualmente firmados.
- 21.3.** Não havendo previsão específica no Termo de Referência, o prazo de vigência da ata de registro de preços será de 1 (um) ano e poderá ser prorrogado, por igual período, desde que comprovado o preço vantajoso.
- 21.3.1.** Na hipótese de prorrogação na forma do subitem 21.3, o quantitativo do objeto consumido durante o primeiro ano de vigência da ata poderá ser o quantitativo de referência para o novo prazo de vigência da ata.
- 21.4.** Se não participarem do processo de contratação, conforme o disposto no art. 120 da LCM 14/22, os órgãos e entidades poderão aderir à ata de registro de preços na condição de não participantes, observados os seguintes requisitos:
- a) apresentação de justificativa da vantagem da adesão, inclusive em situações de provável desabastecimento ou descontinuidade de serviço público;
 - b) demonstração de que os valores registrados estão compatíveis com os valores praticados pelo mercado, na forma dos artigos 38 a 43 da LCM 14/22;
 - c) prévias consulta e aceitação do órgão ou entidade gerenciadora e do fornecedor.
- 21.4.1.** As aquisições ou as contratações adicionais a que se refere o subitem 21.4 não poderão exceder, por órgão ou entidade, a 50% (cinquenta por cento) dos quantitativos dos itens do instrumento convocatório registrados na ata de registro de preços para o órgão gerenciador e para os órgãos participantes.
- 21.4.2.** O quantitativo decorrente das adesões à ata de registro de preços a que se refere o subitem 21.4 não poderá exceder, na totalidade, ao dobro do quantitativo de cada item registrado na ata de registro de preços para o órgão gerenciador e órgãos participantes, independentemente do número de órgãos não participantes que aderirem.
- 21.5.** Aplica-se o disposto no art. 163 da LCM 14/22 no âmbito da execução das atas de registro de preços.
-
- 22. DA FORMALIZAÇÃO DA CONTRATAÇÃO POR MEIO DE CONTRATO DERIVADO DA ATA DE REGISTRO DE PREÇOS, DA VIGÊNCIA DO CONTRATO, DOS PRAZOS DE EXECUÇÃO, CONCLUSÃO E ENTREGA E DA ALTERAÇÃO CONTRATUAL.**
- 22.1.** A contratação do fornecedor/prestador de serviços poderá ser realizada por meio de contrato, decorrente da conversão da ata de registro de preços, conforme minuta anexa a este Edital.
- 22.2.** O contrato decorrente da ata de registro de preços terá sua vigência estabelecida em conformidade com as disposições contidas no processo de contratação e na LCM 14/22, permitida a previsão, no contrato derivado, do quantitativo total do objeto indicado na ata de registro de preços, mediante justificativa da necessidade e definição do cronograma de execução do objeto, quando cabível.
- 22.3.** A conversão da ata em contrato deverá ser solicitada por escrito pelo Secretário da pasta, descrevendo os seguintes requisitos:
- a) demonstração da necessidade do quantitativo do objeto da contratação, possibilitando a comprovação da quantidade ser realizada pelo consumo do objeto da licitação em período anterior, juntando-se os relatórios e as justificativas cabíveis;
 - b) indicação do prazo de vigência do contrato;
 - c) comprovação da vantajosidade da contratação, por meio de justificativa e de eventuais documentos comprobatórios para demonstrar que o preço do objeto previsto na ata de registro de preços continua sendo compatível com o preço de mercado no momento da contratação, possibilitando a consulta de sistema de banco de preços ou outros meios aplicáveis;
 - d) Indicação do modelo de execução da contratação, caso seja necessária a alteração do que consta no Termo de Referência.
 - e) anuência do contratado e o compromisso de manter o preço vigente na ata de registro de preços durante a vigência contratual, salvo na hipótese de cabimento de reequilíbrio econômico-financeiro;



Município de Capanema - PR

- f) indicação da dotação orçamentária.
- 22.3.1. Na hipótese de conversão da ata em contrato, em não havendo indicação do cronograma de execução do objeto, a Administração não será obrigada a adquirir ou contratar o quantitativo integral previsto no contrato, sendo devido ao Contratado somente o que for efetivamente consumido.
- 22.4. A documentação encaminhada pela Secretaria será analisada pelo(a) Agente de Contratação, a qual, cumpridos os requisitos, formalizará o(s) contrato(s), de acordo com a minuta anexa a este Edital.
- 22.5. As demais regras a respeito da execução dos contratos respeitará o regime da LCM 14/22 e o disposto no item seguinte.

23. DO CONTRATO ADMINISTRATIVO OU INSTRUMENTO EQUIVALENTE

- 23.1. Em se tratando de licitação que não adotar o Sistema de Registro de Preços, após a homologação da licitação, em sendo realizada a contratação, será firmado Contrato Administrativo ou emitido instrumento equivalente.
- 23.2. O adjudicatário terá o **prazo de 5 (cinco) dias úteis**, contados a partir da data de sua convocação, para assinar o Contrato ou aceitar instrumento equivalente, conforme o caso (Nota de Empenho/Carta Contrato/Autorização), sob pena de decair do direito à contratação, sem prejuízo das sanções previstas neste Edital.
- 23.2.1. Alternativamente à convocação para comparecer perante o órgão ou entidade para a assinatura do Termo de Contrato ou aceite do instrumento equivalente, a Administração poderá encaminhá-lo para assinatura por meio eletrônico, para que seja assinado e devolvido no prazo de até 5 (cinco) dias úteis, a contar da data de seu recebimento.
- 23.2.2. O prazo previsto no subitem anterior poderá ser prorrogado, por igual período, por solicitação justificada do adjudicatário e aceita pela Administração.
- 23.3. O Aceite da Nota de Empenho ou do instrumento equivalente, emitida à empresa adjudicada, implica no reconhecimento de que:
- a) a referida Nota está substituindo o contrato, aplicando-se à relação de negócios ali estabelecida as disposições da LCM 14/22;
 - b) o contratado se vincula à sua proposta e às previsões contidas no edital, seus anexos e no Termo de Referência;
 - c) o contratado reconhece que as hipóteses de rescisão são aquelas previstas na LCM 14/22.
- 23.4. O prazo de vigência da contratação será aquele previsto no Termo de Referência.
- 23.5. O regime normativo dos Contratos Administrativos obedecerá à disciplina prevista na LCM 14/22, especialmente as regras do seu Título IV, além do disposto neste Edital e seus anexos.
- 23.6. Nos casos em que houver necessidade de assinatura do instrumento de contrato, e o fornecedor não estiver inscrito no SICAF, este deverá proceder ao seu cadastramento, sem ônus, antes da contratação.
- 23.7. Na hipótese de irregularidade do registro no SICAF, o contratado deverá regularizar a sua situação perante o cadastro no prazo de até 05 (cinco) dias úteis, sob pena de aplicação das penalidades previstas no edital e anexos.
- 23.8. Na assinatura do contrato será exigida a comprovação da concessão de garantia, se exigida, além das demais condições estabelecidas no edital e seus anexos, que deverão ser mantidas pelo licitante durante toda a vigência do contrato.
- 23.9. Na hipótese de o vencedor da licitação não comprovar as condições exigidas ou se recusar a assinar o contrato, a Administração, sem prejuízo da aplicação das sanções das demais cominações legais cabíveis ao licitante, procederá conforme o disposto no item 19 deste Edital.
- 23.10. O contrato deverá ser assinado pelo representante legal do licitante vencedor (diretor, sócio da empresa ou procurador), mediante demonstração dos seus poderes para tal.
- 23.11. As demais regras a respeito da execução dos contratos respeitará o regime da LCM 14/22, incluindo as regras de execução, alteração e extinção do contrato, além do disposto no art. 163 da referida Lei.
- 23.12. Na hipótese de exigência de **garantia** no âmbito do Termo de Referência, aplicam-se as disposições do art. 155 a 161 da LCM 14/22.
- 23.13. A **alocação dos riscos** contratuais respeitará o disposto no Termo de Referência, na minuta contratual ou outro documento inserido na fase interna do processo de contratação, observando-se, de qualquer forma,



Município de Capanema - PR

a assunção dos riscos ordinários do ramo do objeto da contratação pelo Contratado, incluindo todos os denominados fortuitos internos do negócio, devendo observar todas as regras e normas técnicas aplicáveis ao caso.

- 23.14.** Na execução do contrato e sem prejuízo das responsabilidades contratuais e legais, o contratado poderá **subcontratar** partes do objeto da contratação até o limite autorizado, em cada caso, pela Administração, conforme o disposto no Termo de Referência.
- 23.14.1.** Em sendo admitida a subcontratação, o contratado apresentará à Administração documentação que comprove a capacidade técnica do subcontratado, que será avaliada e juntada aos autos do processo correspondente.
- 23.14.2.** Em sendo admitida a subcontratação, o Termo de Referência estabelecerá os critérios e as condições para a subcontratação.
- 23.14.3.** É vedada a subcontratação de pessoa física ou jurídica, se aquela ou os dirigentes desta se enquadrarem em alguma hipótese de conflito de interesses prevista no inciso V do art. 281 da LCM 14/22.

24. DAS CONDIÇÕES DE EXECUÇÃO DO OBJETO DA CONTRATAÇÃO

- 24.1.** O Contratado deverá fornecer os produtos/prestar os serviços na forma e no prazo previstos no Termo de Referência.
- 24.2.** Em não havendo peculiaridades do objeto da contratação, devidamente previstas no Termo de Referência, serão observadas as seguintes regras básicas:
- 24.2.1.** Quando necessitar do produto ou da prestação de serviço, o órgão público interessado elaborará um requerimento de compra/prestação de serviço, que conterá, ao menos, as seguintes informações:
- a) identificação do órgão público solicitante;
 - b) descrição dos objetos a serem adquiridos ou os serviços a serem prestados;
 - c) local onde serão entregues os objetos ou prestados os serviços;
 - d) prazo para entrega dos objetos ou para a prestação dos serviços;
 - e) quantidade, medidas, marcas, especificações etc. dos objetos ou serviços, se aplicável;
 - f) justificativa da quantidade do objeto da contratação e da sua necessidade;
 - g) assinatura da(o) responsável pelo órgão público solicitante e/ou do Fiscal da Contratação.
- 24.3.** Em regra, o encaminhamento do requerimento indicado no subitem 24.2.1 será encaminhado por meio do Fiscal da Contratação ou do Secretário da pasta, por meio eletrônico, ao Contratado, o qual somente poderá ser enviado posteriormente à emissão da requisição de empenho e/ou da nota de empenho pelo setor competente.
- 24.4.** O contratado fornecerá o produto ou prestará o serviço nos termos constantes do requerimento indicado no subitem 24.2.1.
- 24.5.** Salvo em situação excepcional, o contratado somente deve fornecer o objeto ou prestar o serviço quando lhe for encaminhado o requerimento indicado no subitem 24.2.1.
- 24.6.** A recusa fundamentada no subitem 24.5 não gera responsabilidade ou penalização ao contratado.
- 24.7.** O não cumprimento do disposto neste artigo enseja a nulidade da contratação e a possibilidade de responsabilização dos envolvidos.
- 24.8.** Salvo em situação excepcional, o fornecimento de objetos ou a prestação dos serviços pelo licitante contratado sem o prévio recebimento do requerimento a que alude o subitem 24.2.1 configura a concorrência do licitante contratado para a nulidade da contratação.
- 24.9.** Sem prejuízo do controle central da documentação, cada órgão público manterá o controle, preferencialmente em meio eletrônico, dos requerimentos a que se refere o subitem 24.2.1, de forma a permitir a fiscalização de órgãos internos e externos.

25. DAS CONDIÇÕES DE RECEBIMENTO/EXECUÇÃO DO OBJETO

- 25.1.** As condições de recebimento do objeto serão previstas no Termo de Referência.



Município de Capanema - PR

- 25.2. Em não havendo peculiaridades do objeto da contratação, devidamente previstas no Termo de Referência, serão observadas as seguintes regras básicas:
- a) Quando a entrega do objeto for realizada/prestação do serviço for concluída, caberá ao CONTRATADO apresentar comunicação escrita, informando o fato ao fiscal da contratação, o qual verificará o objeto fornecido/serviço prestado e confeccionará um **termo de recebimento provisório**, identificando os objetos/serviços, cuja finalidade é apenas para atestar que o Contratado entregou os objetos/prestou os serviços na data estipulada na solicitação, fornecendo uma cópia do documento ao CONTRATADO.
 - b) Juntamente com a entrega do objeto/prestação dos serviços, ou no prazo indicado no Termo de Referência, o CONTRATADO deverá apresentar a **nota fiscal** correspondente, nos termos definidos pelas regras contábeis estabelecidas pelo órgão municipal competente.
 - c) Em se tratando de flagrante incompatibilidade do objeto entregue com as descrições do Termo de Referência e demais documentos constantes no processo de contratação, o servidor responsável poderá negar o recebimento provisório, incluindo o impedimento do descarregamento da mercadoria.
- 25.3. Após o **recebimento provisório**, o Município, por meio de comissão de recebimento, formada por três servidores, realizará, no prazo de até 15 (quinze) dias, a liquidação da despesa, isto é, a verificação da compatibilidade do objeto entregue/serviço prestado com as especificações do Termo de Referência e do requerimento mencionado no subitem 24.2.1, para fins de **recebimento definitivo**.
- 25.4. Em substituição à emissão do Termo de Recebimento Definitivo, os requerimentos mencionadas no subitem 24.2.1 poderão ser assinados pela comissão de recebimento, para fins de **recebimento definitivo** do objeto/serviço, preferencialmente em formato digital.
- 25.5. O termo de recebimento definitivo do objeto da contratação deverá ser emitido e assinado por todos os membros da Comissão, incluindo as eventuais discordâncias apontadas por qualquer um deles.
- 25.5.1. A Comissão realizará inspeção minuciosa do objeto da contratação, acompanhados dos profissionais encarregados pela requisição da contratação, em caso de necessidade, com a finalidade de verificar a adequação do objeto com as descrições e características previstas no processo de contratação.
- 25.5.2. Nas contratações em que não haja possibilidade de inspeção do objeto da contratação *in loco*, em razão das suas características, a comissão ou o fiscal examinará os relatórios dos serviços prestados e eventuais requisições de contratação elaborados pelos órgãos municipais, para averiguar a regularidade dos procedimentos adotados e confeccionar o termo de recebimento definitivo.
- 25.5.3. Sempre que possível, serão registrados em imagens os produtos ou serviços recebidos provisoriamente e/ou definitivamente, as quais serão armazenadas em arquivo próprio de cada órgão público, com registro de data da criação dos respectivos arquivos digitais.
- 25.6. No caso de a fiscalização encontrar alguma inconsistência ou defeito no objeto da contratação, não será confeccionado o termo de recebimento definitivo, devendo confeccionar relatório e, se cabível, encaminhá-lo ao fiscal da contratação, o qual notificará a empresa para as devidas correções, no prazo estabelecido.
- 25.6.1. O contratado fica obrigado a substituir, às suas expensas, no todo ou em parte, o objeto da contratação em que se verificarem vícios, defeitos ou incorreções resultantes da sua qualidade, quantidade ou aparência, cabendo à fiscalização não atestar o recebimento até que sejam sanadas todas as eventuais pendências que possam vir a ser apontadas.
- 25.6.2. O documento fiscal relativo ao objeto da contratação recebido de forma parcial, em que haja controvérsia a seu respeito, somente será enviado para liquidação e posterior pagamento a partir do momento em que for executado, de forma regular e total, o objeto da contratação, juntamente com o termo de recebimento definitivo.
- 25.6.3. Em havendo razões de interesse público, a fiscalização receberá definitivamente o objeto da contratação com defeitos, hipótese em que o fiscal da contratação providenciará as diligências necessárias para comunicação das autoridades competentes, objetivando a abertura de processo administrativo sancionador e a realização de outras medidas cabíveis, incluindo a retenção de eventuais pagamentos devidos.



Município de Capanema - PR

- 25.6.4. No caso de controvérsia sobre a execução do objeto, quanto à dimensão, à qualidade ou à quantidade, a parcela incontroversa deverá ser liberada no prazo previsto para pagamento, salvo o montante necessário para garantir o abatimento de eventuais penalidades pecuniárias aplicáveis e o ressarcimento de eventuais prejuízos sofridos pela Administração, observado o disposto no subitem anterior.
- 25.7. No caso de rejeição do objeto/serviço, o Contratado deverá providenciar a imediata troca do produto/refazimento do serviço sem vício ou defeito, de acordo com o Termo de Referência e o requerimento indicado no subitem 24.2.1, dentro do prazo de 72 (setenta e duas) horas, contado da notificação eletrônica enviada pelo Município, ou outro prazo indicado no Termo de Referência ou pelo Fiscal da Contratação, em decorrência da natureza do objeto e/ou das circunstâncias da contratação, sem prejuízo da aplicação das sanções previstas no edital e seus anexos, ficando sob sua responsabilidade todos os custos da operação de troca do produto/refazimento do serviço.
- 25.8. Após a inspeção e eventuais regularizações de pendências, será lavrado Termo de Recebimento Definitivo, em 2 (duas) vias de igual teor e forma, ambas assinadas pela fiscalização, disponibilizando uma das vias para o Contratado.
- 25.9. Havendo necessidade de adaptação da Nota Fiscal, em decorrência do conteúdo do Termo de Recebimento Definitivo, a nota fiscal eventualmente emitida pelo Contratado deverá ser alterada/cancelada, adaptando-se às regras e orientações contábeis estabelecidas pelo órgão municipal competente.
- 25.10. Na hipótese de o termo de recebimento definitivo não ser elaborado tempestivamente, reputar-se-á como realizado, consumando-se o recebimento definitivo no dia do esgotamento do prazo, desde que o fato seja comunicado à Secretaria Municipal da Fazenda Pública, pelo e-mail: compras@capanema.pr.gov.br, até 5 (cinco) dias anteriores à exaustão do prazo e desde que seja encaminhada, conjuntamente, a respectiva nota fiscal e algum documento que comprove efetivo fornecimento/prestação do serviço.
- 25.11. Na hipótese do subitem 25.10, a Secretaria Municipal da Fazenda Pública realizará os procedimentos para a liquidação da despesa e pagamento, sem prejuízo da comunicação ao órgão competente, para a tomada das providências cabíveis em relação aos responsáveis pela ausência do termo de recebimento definitivo de forma tempestiva, nos termos do regulamento.
- 25.12. O recebimento definitivo do objeto da contratação não exime o CONTRATADO, em qualquer época, das garantias concedidas e das responsabilidades assumidas em contrato e por força das disposições legais em vigor (Código Civil e Código de Defesa do Consumidor).
- 25.13. É vedado o recebimento provisório ou definitivo do objeto da licitação apenas por agente público sem vínculo efetivo com a Administração, salvo em hipóteses devidamente justificadas por escrito e inseridas no processo de contratação ou na liquidação da despesa, em razão da peculiaridade do objeto da contratação.
- 25.14. A veracidade das informações contidas no termo de recebimento definitivo é de exclusiva responsabilidade dos membros da comissão ou do servidor designado, se isentando de responsabilidade o membro que consignar no respectivo termo a sua discordância no ponto controverso da fiscalização.
- 25.15. A ausência de confecção do termo de recebimento provisório ou definitivo poderá ensejar a responsabilização administrativa dos agentes públicos que se omitirem, aplicando-se o disposto no art. 218 da LCM 14/22, no que couber.

26. DO PAGAMENTO

- 26.1. O pagamento será efetuado através de transferência eletrônica para a conta bancária do Contratado, no prazo máximo de 15 (quinze) dias, **contados da data do recebimento definitivo**, nos termos do item 25 deste Edital, ou conforme disposto no termo de referência ou contrato.
- 26.1.1. Em se tratando de fornecimento de produto/prestação de serviço de forma única, o pagamento será efetuado, em parcela única, no prazo máximo de 15 (quinze) dias **contados do recebimento definitivo** do objeto da contratação.
- 26.1.2. Em se tratando de fornecimento de produto/prestação de serviço de forma parcelada, o pagamento será efetuado, **de forma parcelada**, no prazo máximo de 15 (quinze) dias **contados do recebimento definitivo de cada parcela** do objeto da contratação.



Município de Capanema - PR

- 26.1.3.** Em se tratando de fornecimento de produto/prestação de serviço de forma contínua, o pagamento será efetuado **mensalmente, até o 15º (décimo quinto) dia do mês** subsequente ao fornecimento dos produtos/prestação dos serviços, desde que o Contratado encaminhe a **nota fiscal e a documentação para liquidação de despesa até o 1º (primeiro) dia útil de cada mês.**
- 26.1.3.1.** No caso do subitem 26.1.3 O pagamento somente será efetuado após o recebimento definitivo dos produtos/serviços fornecidos/prestados no mês anterior, por meio de termo firmado pelo fiscal da contratação/comissão de recebimento, conforme indicado no Termo de Referência, constatando a regularidade da contratação e a qualidade dos produtos/serviços, o qual será emitido **até o 5º (quinto) dia útil de cada mês.**
- 26.2.** É vedada expressamente a realização de cobrança de forma diversa da estipulada neste Edital, em especial a cobrança bancária, mediante boleto ou mesmo o protesto de título, sob pena de aplicação das sanções previstas no edital e indenização pelos danos decorrentes.
- 26.3.** O pagamento será precedido de consulta ao SICAF, para comprovação de cumprimento dos requisitos de habilitação estabelecidos neste Edital.
- 26.3.1.** Na hipótese de irregularidade no registro no SICAF, o contratado deverá regularizar a sua situação perante o cadastro no prazo de até 10 (dez) dias, sob pena de aplicação das penalidades previstas no edital e seus anexos e rescisão do contrato.
- 26.4.** Havendo erro na apresentação da Nota Fiscal/Fatura ou dos documentos pertinentes à contratação, ou, ainda, circunstância que impeça a liquidação da despesa, o pagamento ficará pendente até que o contratado providencie as medidas saneadoras. Nesta hipótese, o prazo para pagamento iniciar-se-á após a regularização da situação, não acarretando qualquer ônus ao Contratante.
- 26.5.** No ato de liquidação da despesa, os serviços de contabilidade comunicarão aos órgãos da administração tributária as características da despesa e os valores a serem pagos, conforme o disposto no art. 63 da Lei nº 4.320, de 1964.
- 26.6.** A Administração somente efetuará o pagamento após a ocorrência das seguintes hipóteses:
- mediante a comprovação da quitação dos tributos referentes ao objeto da contratação;
 - mediante a retenção de valores devidos a título de tributos incidentes sobre o objeto da contratação, bem como de créditos tributários inscritos em dívida ativa em nome do contratado, desde que não impugnados ou, se executados judicialmente, a execução fiscal não for embargada pelo contribuinte.
- 26.7.** Ressalvada a retenção dos valores referentes ao ISSQN que incidir sobre os serviços contratados, nos termos da legislação, o Contratado regularmente optante pelo Simples Nacional, nos termos da Lei Complementar nº 123/2006, não sofrerá a retenção tributária quanto aos impostos e contribuições abrangidos por aquele regime. No entanto, o pagamento ficará condicionado à apresentação de comprovação por meio de documento oficial de que faz jus ao tratamento tributário favorecido previsto na referida Lei Complementar.
- 26.7.1.** Na hipótese de o Contratado ser um MEI, não haverá qualquer retenção de valores referentes a impostos incidentes sobre a execução do objeto da contratação.
- 26.8.** No caso de controvérsia sobre a execução do objeto, quanto a dimensão, qualidade e quantidade, a parcela incontroversa deverá ser liberada no prazo previsto para pagamento.
- 26.9.** Não se aplica o disposto no subitem 26.8 quando o contratante não tiver exigido garantia do contratado para a execução da contratação, hipótese em que o pagamento da parcela incontroversa somente será liberado após o encerramento do processo administrativo sancionador.
- 26.10.** A Administração deduzirá do montante a ser pago os valores correspondentes às multas e/ou indenizações devidas pelo contratado.
- 26.11.** Salvo os descontos e retenções de valores relacionados ao recolhimento de tributos incidentes sobre a contratação, qualquer outro desconto ou retenção de valor no pagamento devido ao licitante contratado, incluindo os decorrentes de eventuais multas e indenizações devidas pelo contratado, será precedido de manifestação escrita pela Administração, no âmbito do procedimento de liquidação de despesa, ou de decisão proferida no âmbito do processo administrativo sancionador, em que será garantido o contraditório e a ampla defesa, com os recursos e meios que lhes são inerentes.
- 26.12.** É vedado ao contratado transferir a terceiros os direitos ou créditos decorrentes do contrato.



Município de Capanema - PR

- 26.13. Todos os documentos fiscais, contábeis, bem como os relativos ao recebimento do objeto, à liquidação de despesa e ao pagamento serão confeccionados, preferencialmente, em formato digital, para que os procedimentos sejam tramitados e a documentação seja armazenada exclusivamente em formato eletrônico e/ou digital.
- 26.14. As despesas decorrentes da presente licitação correrão à conta de recursos específicos consignados no Orçamento Geral do Município, conforme indicado no processo de contratação.
- 26.15. **Os agentes públicos lotados na Secretaria Municipal da Fazenda Pública, especialmente os integrantes do Departamento de Contábil e Financeiro e da Tesouraria auxiliarão no controle da observância das normas legais e regulamentares quando da realização da liquidação de despesa e do pagamento das contratações, devendo informar ao Secretário Municipal da Fazenda Pública e ao titular da Controladoria Geral do Município qualquer irregularidade que encontrem ou de documentos obrigatórios faltantes para a realização de suas atribuições.**
- 26.16. A não observância das normas legais e regulamentares, bem como a omissão no controle da regularidade do processo de liquidação de despesa e de pagamento pode ensejar a responsabilidade solidária dos servidores pela malversação de verbas públicas.
- 26.17. A recusa na realização dos procedimentos contábeis, de prestação de contas e de pagamentos pelos servidores, em razão da ausência de regularidade no procedimento de liquidação de despesa e de pagamento, não poderá ensejar a responsabilização administrativa dos servidores por insubordinação, desídia ou outra conduta similar tipificada no Estatuto dos Servidores.
- 26.18. O Contratante não se responsabilizará por qualquer despesa que venha a ser efetuada pelo Contratado, que porventura não tenha sido prevista no processo de contratação.
- 26.19. Nos casos de eventuais atrasos de pagamento, desde que o Contratado não tenha concorrido de alguma forma para tanto, o valor devido deverá ser acrescido de encargos moratórios proporcionais aos dias de atraso, apurados desde a data limite prevista para o pagamento até a data do efetivo pagamento, utilizando-se o IPCA como índice de correção monetária, aplicando-se a seguinte fórmula:

$$EM = I \times N \times VP$$

EM = Encargos Moratórios a serem acrescidos ao valor originariamente devido.

I = Índice de atualização financeira, calculado segundo a fórmula:

$$I = \frac{(6 / 100)}{365}$$

N = Número de dias entre a data limite prevista para o pagamento e a data do efetivo pagamento.

VP = Valor da Parcela em atraso.

27. DAS INFRAÇÕES E DAS SANÇÕES ADMINISTRATIVAS

- 27.1. O licitante ou o contratado será responsabilizado administrativamente pelas seguintes infrações:
- dar causa à inexecução parcial do contrato;
 - dar causa à inexecução parcial do contrato que cause grave dano à Administração, ao funcionamento dos serviços públicos ou ao interesse coletivo;
 - dar causa à inexecução total do contrato;
 - deixar de entregar a documentação exigida para o certame;
 - não manter a proposta, salvo em decorrência de fato superveniente devidamente justificado;
 - não celebrar o contrato ou a ata de registro de preços, ou não entregar a documentação exigida para a contratação, quando convocado dentro do prazo de validade de sua proposta;
 - ensejar o retardamento ou atraso da execução do objeto da contratação sem motivo justificado;
 - apresentar declaração ou documentação falsa exigida para o certame ou prestar declaração falsa durante a licitação ou a execução do contrato;
 - fraudar a licitação ou praticar ato fraudulento na execução do contrato;
 - comportar-se de modo inidôneo ou cometer fraude de qualquer natureza;
 - praticar atos ilícitos com vistas a frustrar os objetivos da licitação;
 - praticar ato lesivo previsto no art. 5º da Lei nº 12.846, de 2013.



Município de Capanema - PR

- 27.2. Em não havendo peculiaridades do objeto da contratação, devidamente previstas no Termo de Referência, na Ata de Registro de Preços ou no Contrato, serão observadas as regras básicas previstas neste Edital e na LCM 14/22.
- 27.3. Será(ão) aplicada(s) ao(s) responsável(is) pelo cometimento da(s) infração(ões) administrativa(s) as seguintes sanções:
- a) advertência;
 - b) multa;
 - c) impedimento de licitar e contratar com o Município de Capanema/PR;
 - d) declaração de inidoneidade para licitar ou contratar com qualquer órgão público de qualquer ente federado.
- 27.4. A sanção de **ADVERTÊNCIA** será aplicada quando ocorrer as infrações administrativas previstas nas alíneas "a" a "g" do subitem 27.1 deste Edital, quando não se tratar de reincidência e quando não se justificar a imposição de penalidade mais grave.
- 27.5. A **MULTA DE MORA**, considerando o objeto da contratação e as informações contidas no Termo de Referência e seus eventuais anexos, sem prejuízo da multa compensatória, observará as seguintes regras:
- a) quando houver prazo para o fornecimento do produto/prestação dos serviços em horas, a multa será de **2% (dois por cento)** do valor previsto na requisição de fornecimento/prestação, por hora de atraso;
 - b) quando houver prazo para o fornecimento do produto/prestação dos serviços em dias, a multa será de **5% (cinco por cento)** do valor previsto na requisição de fornecimento/prestação, por dia de atraso;
 - c) quando houver um cronograma para o fornecimento do objeto/prestação dos serviços, a multa será de **até 10% (dez por cento)** do valor previsto na requisição de fornecimento/prestação, pelo descumprimento do cronograma, sem prejuízo da multa prevista na alínea "b" acima;
 - d) quando se tratar de fornecimento de produto ou de prestação de serviço para um determinado evento, em que haja horário marcado para a realização do fornecimento/execução do serviço, a multa será de **até 10% (dez por cento)** do valor previsto na requisição de fornecimento/prestação, **por cada 15 (quinze) minutos de atraso**, até o limite de **45 (quarenta e cinco) minutos**.
- 27.5.1. Em todas as hipóteses acima, será tolerado o atraso, com aplicação de multa, até o limite de tempo de atraso correspondente à **30% (trinta por cento)** do valor previsto na requisição de fornecimento/prestação. Caso haja extrapolação do prazo de tolerância, será considerada a inexecução total da contratação.
- 27.6. A **MULTA COMPENSATÓRIA**, sem prejuízo da multa de mora, observará as seguintes regras:
- a) multa de **0,5% (cinco décimos por cento)** até **10% (dez por cento)** sobre o valor estimado do processo de contratação, previsto no item 1.3 deste Edital, de acordo com a gravidade e as consequências da conduta do licitante, nos termos do art. 227 a 229 da LCM 14/22, por infração a qualquer cláusula ou condição deste Edital, da Ata de Registro de Preços, do Contrato ou do Termo de Referência, não especificada nas alíneas seguintes, aplicada em dobro na reincidência;
 - b) multa de **até 15% (quinze por cento)** sobre o valor estimado do processo de contratação previsto no item 1.3 deste Edital, no caso de extinção/cancelamento da contratação por ato unilateral da Administração, motivado por culpa do Contratado, havendo a possibilidade de cumulação com as demais sanções cabíveis;
 - c) multa de **até 30% (trinta por cento)** sobre o valor estimado do processo de contratação previsto no item 1.3 deste Edital, quando configurada a inexecução total do fornecimento/prestação.
- 27.7. A sanção de **IMPEDIMENTO DE LICITAR E CONTRATAR** será aplicada ao responsável pelas infrações administrativas previstas nas alíneas "b" a "g" do subitem 27.1 deste Edital, quando houver necessidade ou reincidência e não se justificar a imposição de penalidade mais grave, o que impedirá o responsável de licitar ou contratar com o Município de Capanema/PR, pelo prazo máximo de 3 (três) anos.
- 27.8. A sanção de **DECLARAÇÃO DE INIDONEIDADE PARA LICITAR OU CONTRATAR** será aplicada ao responsável pelas infrações administrativas previstas nas alíneas "h" a "l" do subitem 27.1 deste Edital, bem como pelas infrações administrativas previstas nas alíneas "b" a "g" do subitem 27.1



Município de Capanema - PR

deste Edital que justifiquem a imposição de penalidade mais grave que a sanção referida no subitem anterior, e impedirá o responsável de licitar ou contratar no âmbito da Administração Pública direta e indireta de todos os entes federativos, pelo prazo mínimo de 3 (três) anos e máximo de 6 (seis) anos.

- 27.8.1.** As sanções de impedimento de licitar e contratar com a Administração Pública e de declaração de inidoneidade para licitar ou contratar com a Administração Pública poderão também ser aplicadas às empresas ou aos profissionais que:
- tenham sofrido condenação definitiva por praticarem, por meios dolosos, fraude fiscal no recolhimento de quaisquer tributos;
 - tenham praticado atos ilícitos visando a frustrar os objetivos da licitação ou pelo descumprimento das normas federais, estaduais e municipais no desempenho das suas atividades empresariais e/ou profissionais;
 - demonstrem não possuir idoneidade para contratar com a Administração em virtude de atos ilícitos praticados.
- 27.9.** Sem prejuízo da aplicação das medidas cautelares administrativas, as sanções administrativas serão aplicadas após regular processo administrativo, em que seja assegurado o contraditório e a ampla defesa, com os meios e recursos que lhes são inerentes, observando-se as regras de aplicação e fixação das sanções e dos procedimentos previsto na LCM 14/22.
- 27.10.** A autoridade julgadora observará o limite máximo de sanções pecuniárias, no percentual de 30% (trinta por cento) sobre o valor estimado do processo de contratação previsto no **item 1.3** deste Edital.
- 27.11.** Na hipótese em que a conduta cometida pelo licitante ou contratado causar prejuízos à Administração Pública municipal ou a terceiros, o valor da indenização será calculado independentemente do limite das multas indicadas acima, devendo o valor da indenização corresponder ao real valor do prejuízo causado.
- 27.12.** Se a multa aplicada e as indenizações cabíveis forem superiores ao valor de pagamento eventualmente devido pela Administração ao contratado, além da perda desse valor, a diferença será descontada da garantia prestada ou será cobrada judicialmente.
- 27.13.** As multas aplicadas e as indenizações devidas serão recolhidas em favor do Município de Capanema/PR, no prazo máximo de **30 (trinta) dias**, a contar da data do recebimento da comunicação enviada pela autoridade competente, ou, em caso de inadimplência, inscritas na Dívida Ativa e cobradas judicialmente.
- 27.14.** Na hipótese de cobrança judicial a que alude o subitem anterior, serão observadas as regras estabelecidas no Código Tributário Municipal para fins de correção monetária e juros, devendo ser acrescidos os honorários advocatícios, no percentual de 20% (vinte por cento) sobre o valor da causa, e todas as custas e despesas processuais.
- 27.15.** A sanção de declaração de inidoneidade para licitar ou contratar será precedida das fases de instrução e de julgamento do processo administrativo sancionador, porém, somente será aplicada por decisão do Chefe do Poder Executivo municipal, ou por autoridade por ele designada.
- 27.16.** As demais sanções são de competência da Comissão de Julgamento da Administração (CJA), na forma da LCM 14/22 e seu regulamento.
- 27.17.** As penalidades serão obrigatoriamente registradas no SICAF e em outros sistemas disponibilizados pelos órgãos de controle.
- 27.18.** As sanções previstas neste Edital são independentes entre si, podendo ser aplicadas isoladas ou, no caso das multas, cumulativamente, sem prejuízo de outras medidas cabíveis.
- 27.19.** A aplicação das sanções administrativas não exclui, em hipótese alguma, a obrigação de reparação integral do dano causado à Administração Pública.
- 27.20.** Aplicam-se às contratações públicas, no que couber, as disposições dos arts. 408 a 416 do Código Civil.
- 27.21.** As sanções administrativas contratuais previstas neste item 27 não impedem a aplicação, pela Administração Pública municipal, de outras sanções previstas na Lei nº 12.846, de 2013 e na legislação aplicável.
- 27.22.** Considera-se comportamento inidôneo, entre outros, a declaração falsa quanto às condições de participação, quanto ao enquadramento como ME/EPP ou o conluio entre os licitantes, em qualquer momento da licitação, mesmo após o encerramento da fase de lances.
- 27.23.** Em havendo peculiaridades justificáveis, as sanções administrativas observarão as disposições previstas no Termo de Referência, na Ata de Registro de Preços ou no Contrato Administrativo.



Município de Capanema - PR

28. DAS MEDIDAS CAUTELARES ADMINISTRATIVAS

- 28.1. O poder cautelar na seara do processo administrativo sancionador possui as seguintes finalidades:
- garantir o sucesso dos trabalhos instrutórios da Administração;
 - o ressarcimento do patrimônio público lesionado pela conduta ilícita do infrator;
 - velar pela credibilidade e prestígio do serviço público perante a coletividade;
 - garantir a eficiência administrativa e a continuidade do serviço público por meio das contratações.
- 28.2. As cautelares administrativas próprias são aquelas que podem ser deferidas no âmbito da própria administração pública sem necessidade de intervenção do Poder Judiciário.
- 28.3. As cautelares administrativas impróprias são aquelas que para serem deferidas no âmbito do processo administrativo sancionador devem ser requeridas pela PGM e autorizadas pelo Poder Judiciário, por meio de medida judicial autônoma, quando presentes as denominadas cláusulas de reserva de jurisdição.
- 28.4. A decisão a respeito da aplicação de medidas cautelares administrativas próprias compete:
- em primeira instância, ao presidente da CJA, *ad referendum* do colegiado;
 - em segunda instância, ao Chefe do Poder Executivo municipal, ou à autoridade por ele designada.
- 28.5. A PGM proporá as medidas judiciais cabíveis para pleitear a aplicação de medidas cautelares administrativas impróprias, quando houver representação do presidente da CJA ou pelo Chefe do Poder Executivo municipal, ou pela autoridade designada.
- 28.6. Em caso de risco iminente, a Administração poderá, motivadamente, adotar providências acauteladoras sem a prévia manifestação do interessado.
- 28.7. Em não sendo a hipótese do subitem 28.6 e em se tratando de medida cautelar administrativa própria, o Órgão Central de Contratações Públicas procederá à intimação do licitante ou contratado para, querendo, manifestar-se, no prazo de 3 (três) dias úteis, contado da data da intimação.
- 28.8. Sem prejuízo de outras medidas cautelares administrativas próprias típicas e atípicas, a Administração poderá aplicar as seguintes:
- suspensão e retenção do pagamento;
 - suspensão do direito de licitar e contratar;
 - assunção imediata do objeto da contratação, no estado e local em que se encontrar;
 - ocupação e utilização do local, das instalações, dos equipamentos, do material e do pessoal empregados na execução do contrato e necessários à sua continuidade;
- 28.9. A medida prevista na alínea "a" do subitem 28.8 aplica-se no âmbito do processo administrativo sancionador, não se confundindo com a suspensão ou a retenção do pagamento pela Secretaria Municipal da Fazenda Pública no âmbito dos procedimentos de liquidação de despesa e de pagamento, nos termos deste Edital e da LCM 14/22.
- 28.10. Aplicada a medida prevista nas alíneas "c" ou "d" do subitem 28.8, a Administração poderá dar continuidade à execução do objeto da contratação, por execução direta ou indireta, quando cabível.

29. DA REVOGAÇÃO E ANULAÇÃO

- 29.1. Fica assegurado ao Município de Capanema o direito de revogar a licitação por razões de interesse público decorrentes de fato superveniente devidamente comprovado, ou anulá-la em virtude de vício insanável, nos termos do art. 48, VIII da LCM 14/22.
- 29.2. A declaração de nulidade de algum ato do procedimento somente resultará na nulidade dos atos que diretamente dele dependam.
- 29.3. Quando da declaração de nulidade de algum ato do procedimento, a autoridade competente indicará expressamente os atos a que ela se estende.
- 29.4. A nulidade do procedimento de licitação não gera obrigação de indenizar pela Administração.
- 29.5. A nulidade da contratação opera efeitos retroativamente, impedindo os efeitos jurídicos que o contrato, ordinariamente, deveria produzir, além de desconstituir os já produzidos.
- 29.6. Nenhum ato será declarado nulo se do vício não resultar prejuízo ao interesse público ou aos demais interessados.



Município de Capanema - PR

- 29.7. A revogação ou anulação será precedida de procedimento administrativo, assegurado o contraditório e a ampla defesa, e formalizada mediante parecer escrito e devidamente fundamentado.
- 29.8. A autoridade competente para anular ou revogar a licitação é o Prefeito Municipal.

30. DA RESPONSABILIDADE DO LICITANTE E DO CONTRATADO

- 30.1. O licitante e o contratado são objetivamente responsáveis, no âmbito civil, pelos danos causados diretamente à Administração ou a terceiros, decorrentes de suas condutas em qualquer fase ou etapa do certame e na execução da contratação.
- 30.2. No âmbito administrativo o licitante e o Contratado são responsáveis pelos danos causados à Administração ou a terceiros, decorrentes de sua culpa ou dolo na execução desta contratação.
- 30.3. O Contratado será responsabilizado pelo descumprimento das normas legais e infralegais na execução desta Contratação.
- 30.4. O recebimento provisório ou definitivo do objeto da contratação não exclui a responsabilidade do Contratado pelos prejuízos resultantes da incorreta execução da contratação, bem como de vícios aparentes ou ocultos do objeto adquirido/serviço prestado.
- 30.5. O Contratado responsabiliza-se pelos vícios e danos decorrentes do serviço/fornecimento, de acordo com os artigos 12, 13, 18 e 26, do Código de Defesa do Consumidor (Lei nº 8.078/1990).
- 30.6. **O Contratado obriga-se a prestação de garantia legal, conforme previsto no CDC, além da garantia contratual, prevista no termo de referência, independentemente do prazo de vigência do presente instrumento.**
- 30.7. Incumbe ao Contratado o ônus da prova da origem do vício/defeito do produto/serviço.

31. DAS MEDIDAS DE ANTICORRUPÇÃO, DE COMPLIANCE E DO CONFLITO DE INTERESSES

- 31.1. Em atendimento a Lei nº 12.846/2013, os licitantes devem observar o mais alto padrão de ética durante todo o processo de licitação, de contratação e de execução do objeto contratual.
- 31.2. Para os propósitos deste item, definem-se as seguintes práticas:
- a) **"Prática Corrupta"**: Oferecer, dar, receber ou solicitar, direta ou indiretamente, qualquer vantagem com o objetivo de influenciar a ação de servidor público no processo de licitação ou na execução de contrato;
 - b) **"Prática Fraudulenta"**: A falsificação ou omissão dos fatos, com o objetivo de influenciar o processo de licitação ou de execução de contrato;
 - c) **"Prática Colusiva"**: Esquematizar ou estabelecer um acordo entre dois ou mais licitantes, com ou sem o conhecimento de representante ou prepostos do órgão licitador, visando estabelecer preços em níveis artificiais e não competitivos;
 - d) **"Prática Coercitiva"**: Causar dano ou ameaçar causar dano, direta ou indiretamente, as pessoas ou sua propriedade, visando influenciar sua participação em um processo licitatório ou afetar a execução do contrato;
 - e) **"Prática Obstrutiva"**:
 - (i) destruir, falsificar, alterar ou ocultar provas em inspeções ou fazer declarações falsas ao representantes do Município ou terceiros, com objetivo de impedir materialmente a apuração de alegações de prática prevista nas alíneas anteriores e na verificação da qualidade e quantidade do objeto da contratação;
 - (ii) atos cuja intenção seja impedir materialmente o exercício do direito de o Município promover inspeção do objeto/serviço.
- 31.3. **O servidor público que constatar alguma das condutas prevista acima possui o dever funcional de encaminhar os fatos para apuração pelo Fiscal da Contratação, para a Procuradoria-Geral do Município e para a Controladoria Geral do Município, que adotarão as providências necessárias.**
- 31.4. Não poderá participar, direta ou indiretamente, de qualquer etapa decisória da fase interna da respectiva licitação, de qualquer etapa da fase externa na licitação ou da execução, controle e fiscalização da contratação o agente público municipal que mantenha vínculo de natureza técnica, comercial, econômica, financeira, trabalhista ou civil com pessoa física ou pessoa jurídica, inclusive de sócio ou administrador



Município de Capanema - PR

- desta, que pretenda contratar ou que contrate com a Administração, ou que dele seja cônjuge, companheiro ou parente em linha reta, colateral ou por afinidade, até o terceiro grau.
- 31.5.** As vedações de que trata o subitem 31.4 estendem-se a terceiro que auxilie a condução da contratação na qualidade de integrante de equipe de apoio, profissional especializado ou funcionário ou representante de empresa que preste assessoria técnica.
- 31.6.** O agente público municipal e o terceiro indicados nos subitens 31.4 e 31.5 deverão declarar-se suspeitos no processo de contratação, a partir da sua ciência de um possível conflito de interesses.
- 31.7.** Além do disposto no subitem 4.2 deste Edital, não poderão participar das contratações, direta ou indiretamente:
- a) o autor do anteprojeto, do projeto básico ou do projeto executivo, pessoa física ou jurídica, quando a contratação versar sobre obra, serviços ou fornecimento de bens a ele relacionados;
 - b) a empresa, isoladamente ou em consórcio, responsável pela elaboração do projeto básico ou do projeto executivo, ou empresa da qual o autor do projeto seja dirigente, gerente, controlador, acionista ou detentor de mais de 5% (cinco por cento) do capital com direito a voto, responsável técnico ou subcontratado, quando a contratação versar sobre obra, serviços ou fornecimento de bens a ela necessários;
 - c) a pessoa física ou jurídica que se encontre, ao tempo do processo de contratação, impossibilitada de participar da licitação em decorrência de sanção de impedimento ou de inidoneidade que lhe foi imposta por qualquer órgão público, de qualquer ente federado;
 - d) a pessoa física ou jurídica que teve a contratação rescindida unilateralmente pela Administração, no âmbito do processo de contratação subsequente para o mesmo objeto, independentemente do esgotamento dos recursos administrativos cabíveis, quando aplicada a medida cautelar administrativa prevista no inciso II do art. 247 da LCM 14 22;
 - e) aquele que mantenha vínculo de natureza técnica, comercial, econômica, financeira, trabalhista ou civil com agente político ou dirigente do órgão interessado na contratação ou com agente público que desempenhe função no respectivo processo de contratação ou que atuará na execução, controle ou fiscalização da contratação, ou que deles seja cônjuge, companheiro ou parente em linha reta, colateral ou por afinidade, até o terceiro grau;
 - f) as empresas controladoras, controladas ou coligadas, concorrendo entre si;
 - g) a pessoa física ou jurídica que, nos cinco anos anteriores à divulgação do edital de licitação, tenha sido condenada judicialmente, com trânsito em julgado, por exploração de trabalho infantil, por submissão de trabalhadores a condições análogas às de escravo ou por contratação de adolescentes nos casos vedados pela legislação trabalhista.
- 31.8.** Configura conflito de interesses após o exercício de cargo, função ou mandato no âmbito dos Poderes Executivo e Legislativo municipais:
- a) a qualquer tempo, divulgar ou fazer uso de informação privilegiada obtida em razão das atividades exercidas; e
 - b) no período de 6 (seis) meses, contado da data da dispensa, exoneração, destituição, demissão ou aposentadoria:
 - (i) celebrar com órgãos ou entidades dos Poderes Executivo e Legislativo municipais contratos de serviço, consultoria, assessoramento ou atividades similares, vinculados, ainda que indiretamente, ao órgão ou entidade em que tenha ocupado o cargo ou emprego; ou
 - (ii) intervir, direta ou indiretamente, em favor de interesse privado perante órgão ou entidade em que haja ocupado cargo ou com o qual tenha estabelecido relacionamento relevante em razão do exercício do cargo ou emprego.
- 31.9.** Além de configurar conflito de interesses, estende-se aos casos indicados no subitem 31.8 a vedação de contratação prevista na alínea "e" do subitem 31.7, no que couber.

32. DOS PRINCÍPIOS E OBJETIVOS DAS CONTRATAÇÕES PÚBLICAS DO MUNICÍPIO DE CAPANEMA/PR

- 32.1.** No âmbito desta contratação serão observados os princípios da legalidade, da impessoalidade, da moralidade, da publicidade, da eficiência, do interesse público, da probidade administrativa, da igualdade,



Município de Capanema - PR

- do planejamento, da transparência, da eficácia, da segregação de funções, da motivação, da vinculação ao edital, do julgamento objetivo, da segurança jurídica, da razoabilidade, da competitividade, da proporcionalidade, da celeridade, da economicidade, do desenvolvimento sustentável, do desenvolvimento local, da cooperação, da cidadania e, em especial, o princípio republicano, o qual impõe direitos e deveres para todos os cidadãos, assim como as disposições da LINDB.
- 32.2.** Considera-se como concretização do princípio da igualdade material e não viola o princípio da igualdade formal em contratações públicas municipais a aplicação das normas:
- destinadas ao fomento de Microempresas e Empresas de Pequeno Porte; e
 - da Política Municipal de Contratações Públicas.
- 32.3.** As contratações públicas municipais têm por objetivos:
- assegurar a seleção da proposta apta a gerar o resultado de contratação mais vantajoso para a Administração Pública municipal, inclusive no que se refere ao ciclo de vida do objeto, observando-se as normas da Política Municipal de Contratações Públicas;
 - assegurar a aplicação da igualdade formal e material entre os licitantes, bem como a justa competição, observando-se as normas da Política Municipal de Contratações Públicas;
 - evitar contratações com sobrepreço ou com preços manifestamente inexequíveis e superfaturamento na execução dos contratos;
 - incentivar a inovação e o desenvolvimento local sustentável.
- 32.4.** Compreende-se como mais vantajosa para a Administração Pública municipal a contratação que melhor compatibilize os fatores custo-benefício, levando-se em consideração:
- a economicidade;
 - a qualidade, durabilidade, eficiência, eficácia do objeto da contratação;
 - o investimento privado e a geração de emprego e renda no âmbito local;
 - o efeito na arrecadação de tributos no âmbito local;
 - o desenvolvimento local e o desenvolvimento sustentável.

33. DA POLÍTICA MUNICIPAL DE CONTRATAÇÕES PÚBLICAS E DO PROGRAMA “COMPRAS CAPANEMA”

- 33.1.** O processo de contratação e a execução do objeto contratual observarão as normas da Política Municipal de Contratações Públicas e do Programa “Compras Capanema” estabelecidas na Lei Complementar Municipal nº 14/2022 e seus regulamentos.
- 33.2.** São objetivos do programa “Compras Capanema”:
- a utilização do poder das contratações da Administração Pública municipal como vetor do desenvolvimento econômico e social local e regional;
 - o planejamento dos gastos públicos;
 - a geração de externalidades positivas, como o incentivo à Microempresa e à Empresa de Pequeno Porte, o fomento aos empreendedores locais, bem como a circulação e a manutenção de verbas provenientes do orçamento público dentro do território municipal;
 - a ampliação da eficiência das políticas públicas e dos serviços públicos;
 - o incentivo à inovação tecnológica e a geração de emprego e renda no âmbito municipal e regional.
- 33.3.** São diretrizes do programa “Compras Capanema”:
- instituir o plano estratégico das contratações no âmbito da Administração Pública municipal, por meio de uma visão proativa, multidimensional e que envolva todo o ciclo da contratação;
 - inovar os processos de gestão, buscando mais agilidade, eficiência e transparência no trato dos recursos públicos destinados às contratações públicas, promovendo a padronização dos produtos e serviços, avanços tecnológicos, treinamento e qualificação dos servidores envolvidos, ampliação dos prazos e meios de divulgação das contratações públicas;
 - buscar o aprimoramento contínuo do programa, incluindo o compartilhamento de informações gerais sobre as contratações públicas municipais com os fornecedores locais, instituindo parcerias com entidades de representação empresariais, cooperativas e associações, tendo como finalidade a ampliação e a qualificação das contratações locais e regionais;



Município de Capanema - PR

- d) criar mecanismos para fomentar e facilitar a participação de fornecedores locais nas contratações públicas.

34. DAS DISPOSIÇÕES FINAIS

- 34.1. O resultado e demais atos do presente certame será divulgado no Diário Oficial Eletrônico do Município de Capanema através do endereço eletrônico <https://www.capanema.pr.gov.br/doi>, e no Portal de Transparência do Município através do endereço eletrônico www.capanema.pr.gov.br/.
- 34.2. Os licitantes assumem todos os custos de preparação e apresentação de suas propostas e o Município de Capanema não será, em caso algum, responsável por esses custos, independentemente da condução ou do resultado do processo licitatório.
- 34.3. Os proponentes são responsáveis pela fidelidade e legitimidade das informações e dos documentos apresentados em qualquer fase da licitação.
- 34.4. É facultado ao(a) Pregoeiro(a), à Procuradoria-Geral do Município ou à outra autoridade ou órgão competente, em qualquer fase ou etapa do processo de contratação, a promoção de diligência destinada a esclarecer ou complementar a instrução do processo, vedada a inclusão posterior de documento ou informação que deveria constar do processo em momento anterior.
- 34.5. Das sessões públicas serão lavradas atas circunstanciadas, devidamente assinadas pelo(a) pregoeiro(a).
- 34.6. No julgamento das propostas e da habilitação, o(a) pregoeiro(a) poderá relevar omissões puramente formais, sanar erros ou falhas, desde que não contrariem a legislação vigente.
- 34.7. Na hipótese de divergência entre este Edital e quaisquer condições apresentadas pelos licitantes, prevalecerão sempre, para todos os efeitos, os termos deste Edital e dos documentos que o integram, especialmente o Termo de Referência.
- 34.8. Salvo as exceções previstas neste Edital, os documentos exigidos para habilitação não poderão, em hipótese alguma, ser substituídos após o protocolo, não podendo, ainda, ser remetidos posteriormente ao prazo fixado.
- 34.9. Não havendo expediente ou ocorrendo qualquer fato superveniente que impeça a realização do certame na data marcada, a sessão será automaticamente transferida para o primeiro dia útil subsequente no mesmo horário, desde que não haja comunicação do(a) pregoeiro(a) em sentido contrário.
- 34.10. Na contagem dos prazos estabelecidos neste Edital e seus Anexos, exclui-se o dia do início e inclui-se o dia do vencimento. Só se iniciam e vencem os prazos em dias de expediente na Prefeitura Municipal de Capanema.
- 34.11. Casos omissos e dúvidas que não gerem divergências entre participantes e a Administração serão resolvidos pelo(a) Pregoeiro(a).
- 34.11.1. Casos omissos e eventual dúvida a respeito da interpretação das normas legais e regulamentares a respeito da LCM 14/22 e deste Edital será sanada por meio de consulta formal à PGM e decidida, ao final, pelo Chefe do Poder Executivo municipal.
- 34.12. As normas deste PREGÃO serão sempre interpretadas em favor da ampliação da disputa entre os interessados, e o desatendimento de exigências formais, desde que não comprometa a aferição da habilitação do licitante nem a exata compreensão de sua proposta, não implicará o afastamento de qualquer licitante.
- 34.13. Em se tratando de **PREGÃO EM FORMA PRESENCIAL**, a(s) Sessão(ões) Pública(s) deste certame será(ão) gravada(s) em áudio e vídeo, além de ser(em) transmitida(s) ao vivo pelo canal do Município na plataforma "YouTube".
- 34.14. Muito embora os documentos estejam agrupados em anexos separados, todos eles se completam, sendo que a proponente deve, para a apresentação da PROPOSTA e DOCUMENTOS DE HABILITAÇÃO, bem como dos demais DOCUMENTOS, ao se valer do EDITAL, inteirar-se de sua composição, tomando conhecimento, assim, das condições administrativas e técnicas que nortearão o desenvolvimento das fases e etapas deste processo de contratação e na execução da contratação, de sorte que todos os aspectos mencionados em cada documento deverão ser observados, ainda que não repetidos em outros.
- 34.15. Integram este Edital, para todos os fins e efeitos, os seguintes Anexos:



Município de Capanema - PR

ANEXO I	Termo de Referência ou Termo de Referência Definitivo, se houver (juntado na fase interna).
ANEXO II	Modelo Procuração para Credenciamento para Pregão na forma PRESENCIAL
ANEXO III	Modelo de Declaração unificada
ANEXO IV	Modelo de Declaração de Enquadramento - ME/EPP.
ANEXO V	Modelo de Proposta Definitiva de Preços para Pregão na forma ELETRÔNICA
ANEXO VI	Modelo de Declaração de Garantia Técnica
ANEXO VII	Modelo de Declaração de Suporte Técnico
ANEXO VIII	Minuta da Ata de Registro de Preços
ANEXO IX	Minuta do Contrato Administrativo
ANEXO X	Orientação para geração/redação da proposta de preços para Pregão na forma PRESENCIAL

Gabinete do Prefeito Municipal de Capanema, Estado do Paraná: **Cidade da Rodovia Ecológica - Estrada Parque Caminho do Colono**, aos **01 dias do mês de dezembro de 2023**.

Américo Bellé
Prefeito Municipal



Município de Capanema - PR

ANEXO II

MODELO DE PROCURAÇÃO PARA CREDENCIAMENTO(*) EXCLUSIVO PARA PREGÃO NA FORMA **PRESENCIAL**

PROCURAÇÃO PARA CREDENCIAMENTO

Por este instrumento particular de Procuração, o(a) **XXXXXXXXXXXXXXXXXXXX**, inscrito(a) no CNPJ sob o nº **XXXXXXXXXXXX**, sediado(a) no seguinte endereço: **XXXXXXXXXXXX**, nº **XXX**, bairro: **XXXXXXXX**, CEP: **XXXXXXXXXX**, no Município de **XXXXXXXXXXXXXXXXXX**, com o seguinte endereço eletrônico: **XXXXXXXXXXXXXXXXXXXX**, e com o seguinte contato telefônico e WhatsApp: **XXXXXXXXXXXX**, neste ato representado(a) pelo(a) Sr(a). **XXXXXXXXXXXXXXXXXXXX**, CPF N° **XXXXXXXXXX**, com função de: **XXXXXXXXXXXXXXXXXXXX**, conforme atos constitutivos da empresa OU procuração apresentada nos autos, a quem confere(imos) amplos poderes para representar a (Razão Social da Empresa) perante o Município de Capanema/PR, no que se referir ao presente **PREGÃO n° xx/202x**, com poderes para tomar qualquer decisão durante todas as fases e etapas do **PREGÃO**, inclusive apresentar **DECLARAÇÃO DE QUE A LICITANTE CUMPRE OS REQUISITOS DE HABILITAÇÃO**, os envelopes **PROPOSTA DE PREÇOS (Nº 01)** e **DOCUMENTOS DE HABILITAÇÃO (Nº 02)** em nome da Outorgante, formular verbalmente lances ou ofertas na(s) etapa(s) de lances, desistir verbalmente de formular lances ou ofertas na(s) etapa(s) de lance(s), negociar a redução de preço, desistir expressamente da intenção de interpor recurso administrativo ao final da sessão, manifestar-se imediata e motivadamente sobre a intenção de interpor recurso administrativo ao final da sessão, assinar a ata da sessão, prestar todos os esclarecimentos solicitados pelo(a) Pregoeiro(a), enfim, praticar todos os demais atos pertinentes ao certame, em nome da Outorgante.

A presente Procuração é válida até o dia

(Assinatura do representante legal **COM FIRMA RECONHECIDA**)

Nome

**Em papel preferencialmente timbrado com razão social, CNPJ, endereço completo, endereço eletrônico, telefone/WhatsApp, com nome e assinatura do representante legal.*

**Recomendação: Na hipótese de apresentação de procuração por instrumento particular, esta deverá vir acompanhada do Contrato Social da proponente ou de outro documento, onde esteja expresso os poderes do outorgante para constituir mandatário.*

***Em atendimento a Lei Federal nº 13.726/2022, o reconhecimento de assinatura no instrumento de procuração particular, poderá ser realizado perante a Pregoeira e Equipe de Apoio, desde que apresentado, via original ou cópia autenticada em cartório, de Documento Oficial com foto e assinatura do subscrevente (Ex. Cédula de RG, CNH, Carteira de Trabalho e Previdência Social, Passaporte e Cédula de identidade Profissional), somente sendo admitido o reconhecimento da assinatura na forma grafada no documento apresentado.**

(*) NOTA: DOCUMENTO OBRIGATÓRIO - APRESENTAR FORA DOS ENVELOPES, NO INÍCIO DA SESSÃO – ACOMPANHADO POR DOCUMENTO DE IDENTIFICAÇÃO COM FOTO.



Município de Capanema - PR

ANEXO III DECLARAÇÃO UNIFICADA

Ao(À) Agente de Contratação

Município de Capanema, Estado do Paraná

Pregão nº: XXXXXXXXX

Objeto da Contratação: ...XX...

I - Pelo presente instrumento e para todos os fins de direito, o CONTRATADO, denominado de XXXXXXXXXXXXXXXXXXXX, inscrito(a) no CNPJ sob o nº XXXXXXXXXXXX, sediado(a) no seguinte endereço: XXXXXXXXXXXX, nº XXX, bairro: XXXXXXXX, CEP: XXXXXXXXXXXX, no Município de XXXXXXXXXXXXXXXX, com o seguinte endereço eletrônico: XXXXXXXXXXXXXXXXXXXX, e com o seguinte contato telefônico e WhatsApp: XXXXXXXXXXXX, neste ato representado(a) pelo(a) Sr(a). XXXXXXXXXXXXXXXX, CPF Nº XXXXXXXXXXXX, com função de: XXXXXXXXXXXXXXXXXXXX, conforme atos constitutivos da empresa OU procuração apresentada nos autos, **DECLARA:**

- a) a ciência e concordância do licitante com as condições contidas no Edital e seus anexos, de que cumpre plenamente os requisitos de habilitação definidos no Edital e anexos;
- b) a ciência e concordância do licitante com as obrigações e regras de execução, de recebimento e de pagamento previstas no Edital e no Termo de Referência, assumindo a responsabilidade de cumpri-las;
- c) a ciência de que sobre o valor devido ao Contratado, decorrente da presente contratação, serão retidos os valores referentes aos tributos incidentes, conforme o disposto na legislação.
- d) que o licitante não emprega menores de 18 (dezoito) anos em trabalho noturno, perigoso ou insalubre; de que não emprega menores de 16 (dezesseis) anos; de que caso a proponente empregar menores de 16 (dezesseis) anos, estes estão contratados na condição de jovem aprendiz, nos termos do artigo 7º, inciso XXXIII, da Constituição Federal;
- e) que o licitante e os seus sócios e/ou administradores não se encontra(m), ao tempo do processo de contratação, impossibilitado(s) de participar da licitação/contratação em decorrência de sanção de impedimento ou de inidoneidade que lhe foi imposta por qualquer órgão público, de qualquer ente federado;
- f) que o licitante não teve a contratação rescindida unilateralmente pela Administração Pública municipal, no âmbito do processo de contratação anterior para o mesmo objeto, independentemente do esgotamento dos recursos administrativos cabíveis, quando aplicada a medida cautelar administrativa prevista no inciso II do art. 247 da LCM 14/22;
- g) que o licitante não mantém vínculo de natureza técnica, comercial, econômica, financeira, trabalhista ou civil com agente político ou dirigente do órgão interessado na contratação ou com agente público que desempenhe função no respectivo processo de contratação ou que atuará na execução, controle ou fiscalização da contratação, ou que deles seja cônjuge, companheiro ou parente em linha reta, colateral ou por afinidade, até o terceiro grau;
- h) que o licitante não integra um grupo econômico, de fato ou de direito, com outro(s) licitante(s) ou contratado(s) deste processo de contratação;
- i) que o licitante, nos 5 (cinco) anos anteriores à divulgação do edital, não foi condenado judicialmente, com trânsito em julgado, por exploração de trabalho infantil, por submissão de trabalhadores a condições análogas às de escravo ou por contratação de adolescentes nos casos vedados pela legislação trabalhista.
- j) que inexistem fatos impeditivos para a habilitação do licitante no certame e de que não se enquadra em nenhuma das hipóteses de conflito de interesses previstas na Lei, ciente da obrigatoriedade de declarar ocorrências posteriores, durante toda a vigência da contratação;
- k) que o orçamento e a proposta comercial apresentados pelo licitante neste processo de contratação foram elaborados de forma independente, se aplicável;



Município de Capanema - PR

- D) que o licitante não possui, em sua cadeia produtiva, empregados executando trabalho degradante ou forçado, observando o disposto nos incisos III e IV do artigo 1º e no inciso III do artigo 5º da Constituição Federal;
- m) que NENHUM sócio e/ou administrador do licitante exerce cargo ou função pública impeditiva de relacionamento comercial com a Administração Pública;
- n) que o licitante não contratará empregados com incompatibilidade com as autoridades contratantes ou ocupantes de cargos de direção ou de assessoramento, incluindo os respectivos parentes até o terceiro grau, na forma da Súmula Vinculante nº 13 do STF;
- o) que o licitante e seu(s) sócio(s) não se encontram em estado de insolvência civil, falência ou recuperação judicial ou extrajudicial;
- p) a ciência de que sobre o valor devido ao Contratado, decorrente da presente contratação, serão retidos os valores referentes aos tributos incidentes, conforme o disposto na legislação.
- q) ciência de que as vedações indicadas na alínea "e" também são aplicadas:
 - (i) ao licitante que atue em substituição a outra pessoa, física ou jurídica, com o intuito de burlar a efetividade da sanção a ela aplicada, inclusive a sua controladora, controlada ou coligada, desde que devidamente comprovado o ilícito ou a utilização fraudulenta da personalidade jurídica do licitante.
 - (ii) à pessoa jurídica licitante que possua como sócio, administrador ou não, a mesma pessoa física que seja sócia-administradora, ou sócia majoritária, ou sócia exclusiva da pessoa jurídica declarada inidônea ou que for impedida de licitar com a Administração Pública de qualquer ente federado;
 - (iii) à pessoa jurídica licitante que possua como sócio, administrador ou não, o cônjuge, o companheiro ou os filhos do sócio-administrador, ou do sócio majoritário, ou do sócio exclusivo da pessoa jurídica declarada inidônea ou que for impedida de licitar com a Administração Pública de qualquer ente federado.

II - Para os fins da presente contratação, indicamos as seguintes informações:

- a) o(a) responsável legal da pessoa jurídica, a sua qualificação completa e a sua função na empresa;
- b) em caso de qualquer comunicação futura referente a este processo de contratação, bem como em caso de eventual contratação, **concordo que a comunicação oficial do Município** seja encaminhada de forma eletrônica, para os seguintes endereços e números:
 - 1 - **E-mail:** XXXXXXXXXXXXXXXXXXXXXXXX
 - 2 - **Telefone:** XXXXXXXXXXXXXXXXXXXXXXXX
 - 3 - **Whats App:** XXXXXXXXXXXXXXXXXXXXXXXX
 - 4 - **Telegram:** XXXXXXXXXXXXXXXXXXXXXXXX
- c) caso altere os endereços ou números mencionados acima, será protocolizado um pedido de alteração junto ao Município, sob pena de ser considerada validamente intimada conforme os dados anteriormente fornecidos.

..... de 202X.

Local e Data

Assinatura do Responsável pela Empresa
(Nome Legível/Cargo)

(Obs.: Utilizar, preferencialmente, papel timbrado da licitante)



Município de Capanema - PR

ANEXO IV

MODELO DE DECLARAÇÃO DE ENQUADRAMENTO - ME/EPP

Pelo presente instrumento, o(a) **XXXXXXXXXXXXXXXXXXXX**, inscrito(a) no CNPJ sob o nº **XXXXXXXXXXXX**, sediado(a) no seguinte endereço: **XXXXXXXXXXXX**, nº **XXX**, bairro: **XXXXXXXX**, CEP: **XXXXXXXXXX**, no Município de **XXXXXXXXXXXXXXXXXX**, com o seguinte endereço eletrônico: **XXXXXXXXXXXXXXXXXXXX**, e com o seguinte contato telefônico e WhatsApp: **XXXXXXXXXXXX**, neste ato representado(a) pelo(a) Sr(a). **XXXXXXXXXXXXXXXXXX**, CPF Nº **XXXXXXXXXX**, com função de: **XXXXXXXXXXXXXXXXXX**, conforme atos constitutivos da empresa OU procuração apresentada nos autos, **DECLARA**, sob as penas do artigo 299 do Código Penal e demais sanções administrativas aplicáveis, que se enquadra na situação de microempresa, empresa de pequeno porte ou cooperativa, nos termos da Lei Complementar nº 123/2006, bem assim que inexistem fatos supervenientes que conduzam ao seu desenquadramento desta situação.

Declara, ainda, nos termos do art. 21, §§ 2º a 4º, da Lei Complementar Municipal nº 14/2022, a obtenção de benefícios legais fica limitada às microempresas e às empresas de pequeno porte que, no ano-calendário de realização da licitação, ainda não tenham celebrado contratação(ões) com a Administração Pública (União, Estados, Municípios), cujos valores já faturados, somados ao montante que certamente será faturado, no respectivo ano-calendário, não extrapolem a receita bruta máxima admitida para fins de enquadramento como empresa de pequeno porte.

Para os fins do disposto no parágrafo anterior, não serão somados como montante que certamente será faturado no respectivo ano-calendário, os valores indicados nas contratações públicas que adotarem o sistema de registro de preços.

Para os fins do disposto acima, as eventuais contratações que a empresa possuir com outros entes federados, com prazo de vigência superior a 1 (um) ano, somente foi considerado o valor anual do contrato para fins de enquadramento nos limites previstos nos parágrafos acima.

..... de 202X.

Local e Data

Assinatura do Responsável pela Empresa
(Nome Legível/Cargo)

(Obs.: Utilizar, preferencialmente, papel timbrado da licitante)



Município de Capanema - PR

ANEXO V

MODELO DE PROPOSTA DEFINITIVA DE PREÇOS EXCLUSIVO PARA PREGÃO NA FORMA ELETRÔNICA

o(a) XXXXXXXXXXXXXXXXXXXX, inscrito(a) no CNPJ sob o nº XXXXXXXXXXXX, sediado(a) no seguinte endereço: XXXXXXXXXXXX, nº XXX, bairro: XXXXXXXX, CEP: XXXXXXXXXXXX, no Município de XXXXXXXXXXXXXXXXXXXX, com o seguinte endereço eletrônico: XXXXXXXXXXXXXXXXXXXX, e com o seguinte contato telefônico e WhatsApp: XXXXXXXXXXXX, neste ato representado(a) pelo(a) Sr(a). XXXXXXXXXXXXXXXXXXXX, CPF Nº XXXXXXXXXXXX, com função de: XXXXXXXXXXXXXXXXXXXX, conforme atos constitutivos da empresa OU procuração apresentada nos autos, propõe fornecer ao Município de Capanema/PR, em estrito cumprimento ao previsto no Edital de Pregão nº XX/202X e seus anexos, conforme abaixo discriminado:

1. Item/Lote xxxx
2. Especificações de cada item.
3. Quantidade de cada item.
4. Marca e/ou modelo de cada item.
5. Valor unitário e total de cada item;
6. Declarar que a proponente se obriga a cumprir todos os termos da contratação indicadas nos documentos que compõem a licitação.
7. Indicar que a validade da proposta definitiva de preços é pelo prazo de 1 (um) ano, ou outro prazo indicado nos documentos que compõem a licitação, contado da data da apresentação da proposta definitiva de preços.
8. Prazo máximo de fornecimento dos produtos/prestação dos serviços, respeitando-se o disposto no Termo de Referência.
9. Declarar que preços ofertados já estão inclusos os tributos, fretes, taxas, seguros, encargos sociais, trabalhistas e todas as demais despesas necessárias à execução do objeto da contratação.

..... de 202X.

Local e Data

Assinatura do Responsável pela Empresa
(Nome Legível/Cargo)

OBSERVAÇÕES:

- a) Rubricar todas as folhas e assinar a última, caso não utilize assinatura digital;
- b) Utilizar, preferencialmente, papel timbrado da licitante;
- c) O preço proposto deverá ser expresso em moeda corrente nacional (Real), com até duas casas decimais (0,00), salvo se previsto de forma diferente no termo de referência;
- d) Em se tratando de licitação cujo critério de julgamento seja o "maior desconto", de acordo com o indicado no item 1 do Edital, o desconto proposto deverá ser expresso em percentual;
- e) Em se tratando de licitação cujo critério de julgamento seja o "menor preço por lote", de acordo com o indicado no item 1 do Edital, a proposta definitiva de preços deverá discriminar os itens que compõem o lote, com todas as especificações individualizadas, bem como os seus respectivos preços unitários e totais;
 - e.1. Na indicação dos preços unitários dos itens que compõem o lote deverá ser observada a proporcionalidade na redução dos preços unitários de todos os itens, levando-se em consideração o preço total do lote indicado na proposta inicial de preços e o valor total do lote considerado vencedor do certame, sem olvidar do quantitativo de cada um dos itens.



Município de Capanema - PR

ANEXO VI

MODELO DE DECLARAÇÃO DE GARANTIA TÉCNICA

Pregão nº **XX/202X**

O(A) **XXXXXXXXXXXXXXXXXXXX**, inscrito(a) no CNPJ sob o nº **XXXXXXXXXXXX**, sediado(a) no seguinte endereço: **XXXXXXXXXX**, nº **XXX**, bairro: **XXXXXXXX**, CEP: **XXXXXXXXXX**, no Município de **XXXXXXXXXXXXXXXXXX**, com o seguinte endereço eletrônico: **XXXXXXXXXXXXXXXXXXXX**, e com o seguinte contato telefônico e WhatsApp: **XXXXXXXXXXXX**, neste ato representado(a) pelo(a) Sr(a). **XXXXXXXXXXXXXXXXXX**, CPF Nº **XXXXXXXXXX**, com função de: **XXXXXXXXXXXXXXXXXX**, conforme atos constitutivos da empresa OU procuração apresentada nos autos, **DECLARA**, sob as penas da Lei, que se obriga a oferecer garantia técnica contratual do objeto da contratação, previsto no Edital do Pregão indicado em epígrafe, conforme descrição dos itens que constam no termo de referência, pelo prazo de **XX (XXXXX)** meses, contados do recebimento definitivo do objeto e após o escoamento do prazo da garantia legal prevista no CDC, sendo que durante o período de garantia técnica, sempre através de representantes autorizados, realizará as substituições e reparos necessários decorrentes de anomalia, vício ou defeito, bem como falhas ou imperfeições constatadas em suas características operacionais ou estéticas, no prazo de 10 (dez) dias consecutivos da notificação do problema por parte do Fiscal da Contratação ou Secretaria Municipal interessada, sem qualquer ônus para o Município de Capanema.

..... de 202X.

Local e Data

Assinatura do Responsável pela Empresa
(Nome Legível/Cargo)

(Obs.: Utilizar, preferencialmente, papel timbrado da licitante)



Município de Capanema - PR

ANEXO VII

MODELO DE DECLARAÇÃO SUPORTE TÉCNICO

Pregão nº **XX/202X**

O(A) **XXXXXXXXXXXXXXXXXXXX**, inscrito(a) no CNPJ sob o nº **XXXXXXXXXXXX**, sediado(a) no seguinte endereço: **XXXXXXXXXX**, nº **XXX**, bairro: **XXXXXXX**, CEP: **XXXXXXXXXX**, no Município de **XXXXXXXXXXXXXXXXXX**, com o seguinte endereço eletrônico: **XXXXXXXXXXXXXXXXXXXX**, e com o seguinte contato telefônico e WhatsApp: **XXXXXXXXXXXX**, neste ato representado(a) pelo(a) Sr(a). **XXXXXXXXXXXXXXXXXX**, CPF Nº **XXXXXXXXXX**, com função de: **XXXXXXXXXXXXXXXXXX**, conforme atos constitutivos da empresa OU procuração apresentada nos autos, **DECLARA** que dispõe de assistência técnica autorizada, caso seja necessário para a manutenção preventiva ou corretiva do objeto da contratação, nos termos exigidos no Termo de Referência.

..... de 202X.

Local e Data

Assinatura do Responsável pela Empresa
(Nome Legível/Cargo)

(Obs.: Utilizar, preferencialmente, papel timbrado da licitante)



Município de Capanema - PR

ANEXO VIII

MINUTA DA ATA DE REGISTRO DE PREÇOS Nº XX/202X

“PROGRAMA COMPRAS CAPANEMA” Lei Complementar Municipal nº 14/2022 (LCM 14/22)

O MUNICÍPIO DE CAPANEMA, com sede na Avenida Pedro Viriato Parigot de Souza, 1080, Estado do Paraná, inscrito no CNPJ sob o nº 75.792.760/0001-60, neste ato representado pelo Excelentíssimo Prefeito Municipal, o sr. Américo Bellé, doravante denominado **CONTRATANTE**, e o(a) **XXXXXXXXXXXXXXXXXXXX**, inscrito(a) no CNPJ sob o nº **XXXXXXXXXXXX**, sediado(a) no seguinte endereço: **XXXXXXXXXX**, nº **XXX**, bairro: **XXXXXXXX**, CEP: **XXXXXXXXXX**, no Município de **XXXXXXXXXXXXXXXXXX**, com o seguinte endereço eletrônico: **XXXXXXXXXXXXXXXXXXXX**, e com o seguinte contato telefônico e WhatsApp: **XXXXXXXXXXXX**, a seguir denominado **CONTRATADO**, neste ato representado(a) pelo(a) Sr(a). **XXXXXXXXXXXXXXXXXX**, CPF Nº **XXXXXXXXXX**, com função de: **XXXXXXXXXXXXXXXXXX**, conforme atos constitutivos da empresa OU procuração apresentada nos autos, tendo em vista o que consta no **Processo de Contratação do Pregão nº XX/202X** e em observância às disposições da **Lei Complementar Municipal nº 14/2022 (LCM 14/22)** e demais legislação aplicável, resolvem celebrar o presente Contrato, mediante as cláusulas e condições a seguir enunciadas:

ÓRGÃO GERENCIADOR DA ATA DE REGISTRO DE PREÇOS:

Secretaria Municipal de **XXXXXXXXXXXXXXXXXXXX**

ÓRGÃO(S) PARTICIPANTE(S) DA ATA DE REGISTRO DE PREÇOS:

Secretaria Municipal de **XXXXXXXXXXXXXXXXXXXX**

1. CLÁUSULA PRIMEIRA - DO OBJETO DA CONTRATAÇÃO

1.1. RESUMO: **XX**

1.2. DESCRIÇÃO DO DO OBJETO DA CONTRATAÇÃO:

Item	Código	Descrição do produto/serviço	Marca/Modelo	Unidade de medida	Quantidade estimada	Preço unitário estimado (R\$)	Preço total estimado (R\$)
1							
2							
3							

1.3. Vinculam esta contratação, independentemente de transcrição:

- o Termo de Referência;
- a Autorização de Contratação Direta e/ou o Aviso de Dispensa Eletrônica, caso existente(s);
- a Proposta do contratado;
- eventuais anexos dos documentos supracitados.

1.3.1. Eventual conflito de informações constantes nos documentos mencionados acima, prevalecerá aquele que for mais vantajoso para o Contratante, observada a boa-fé.

1.3.2. **A quantidade constante no subitem 1.2 é uma mera estimativa, não se obrigando a Administração à contratação.**

2. CLÁUSULA SEGUNDA - DO REGIME DE FORNECIMENTO/PRESTAÇÃO DOS SERVIÇOS

2.1. O objeto desta contratação deve ser fornecido/prestado pelo Contratado respeitando-se o disposto no termo de referência, no instrumento convocatório, se cabível, na proposta e de acordo com as normas técnicas aplicáveis.



Município de Capanema - PR

2.2. O regime de execução contratual, os modelos de gestão e de execução, assim como os prazos e condições de conclusão, entrega, observação e recebimento do objeto constam no Termo de Referência, anexo a este Contrato.

2.3. Em não havendo peculiaridades do objeto da contratação, devidamente previstas no Termo de Referência, serão observadas as seguintes regras básicas:

2.3.1. Quando necessitar do produto ou da prestação de serviço, o órgão público interessado elaborará um requerimento de compra/prestação de serviço, que conterá, ao menos, as seguintes informações:

- a) identificação do órgão público solicitante;
- b) descrição dos objetos a serem adquiridos ou os serviços a serem prestados;
- c) local onde serão entregues os objetos ou prestados os serviços;
- d) prazo para entrega dos objetos ou para a prestação dos serviços;
- e) quantidade, medidas, marcas, especificações etc. dos objetos ou serviços, se aplicável;
- f) justificativa da quantidade do objeto da contratação e da sua necessidade;
- g) assinatura da(o) responsável pelo órgão público solicitante e/ou do Fiscal da Contratação.

2.4. Em regra, o encaminhamento do requerimento indicado no subitem 2.3.1 será encaminhado por meio do Fiscal da Contratação ou do Secretário da pasta, por meio eletrônico, ao Contratado, o qual somente poderá ser enviado posteriormente à emissão da requisição de empenho e/ou da nota de empenho pelo setor competente.

2.5. O contratado fornecerá o produto ou prestará o serviço nos termos constantes do requerimento indicado no subitem 2.3.1.

2.6. Salvo em situação excepcional, o contratado somente deve fornecer o objeto ou prestar o serviço quando lhe for encaminhado o requerimento indicado no subitem 2.3.1.

2.7. A recusa fundamentada no subitem 2.6 não gera responsabilidade ou penalização ao contratado.

2.8. O não cumprimento do disposto neste artigo enseja a nulidade da contratação e a possibilidade de responsabilização dos envolvidos.

2.9. Salvo em situação excepcional, o fornecimento de objetos ou a prestação dos serviços pelo licitante contratado sem o prévio recebimento do requerimento a que alude o subitem 2.3.1 configura a concorrência do licitante contratado para a nulidade da contratação.

2.10. Sem prejuízo do controle central da documentação, cada órgão público manterá o controle, preferencialmente em meio eletrônico, dos requerimentos a que se refere o subitem 2.3.1, de forma a permitir a fiscalização de órgãos internos e externos.

3. CLÁUSULA TERCEIRA - PRAZO DE VIGÊNCIA DA CONTRATAÇÃO

3.1. O prazo de vigência da presente contratação será de **12 (doze) meses**, contados a partir da publicação oficial do extrato deste instrumento no Diário Oficial Eletrônico do Município.

3.2. A vigência da ata de registro de preços poderá ser prorrogada, uma vez, por mais 1 (um) ano, desde que pesquisa prévia de mercado revele a vantajosidade da prorrogação.

3.2.1. Na hipótese de prorrogação da vigência da ata, estabelece-se o mesmo quantitativo do objeto previsto no **subitem 1.2** deste instrumento, para o novo prazo de vigência.

4. CLÁUSULA QUARTA - DO VALOR DA CONTRATAÇÃO

4.1. O valor total máximo da contratação é de R\$ **XXXXXXXX (XXXXXXXXXX reais)**.

4.1.1. O valor de cada item está descrito na cláusula primeira deste instrumento.

4.2. No valor acima estão incluídas todas as despesas ordinárias diretas e indiretas decorrentes da execução contratual, inclusive tributos e/ou impostos, encargos sociais, trabalhistas, previdenciários, fiscais e comerciais incidentes, taxa de administração, materiais de consumo, despesas com deslocamento, hospedagem e alimentação, seguro e outros necessários ao cumprimento integral do objeto da contratação.

4.3. O valor acima é meramente estimativo, de forma que os pagamentos devidos ao contratado dependerão dos quantitativos efetivamente fornecidos/executados.

5. CLÁUSULA QUINTA - DAS OBRIGAÇÕES DO CONTRATADO

5.1. O Contratado obriga-se a respeitar as condições e a cumprir todas as obrigações descritas no Termo de Referência, além das seguintes obrigações gerais:



Município de Capanema - PR

- a) fornecer o objeto/prestar os serviços em perfeitas condições no tempo, lugar e forma estabelecidos previamente pela Administração Municipal, nos termos da cláusula segunda deste instrumento;
- b) o Contratado deve cumprir todas as obrigações constantes deste Contrato e em seus anexos, assumindo como exclusivamente seus os riscos e as despesas decorrentes da boa e perfeita execução do objeto
- c) cumprir, impreterivelmente, todos os prazos e condições exigidas e observar a data, horários e local de entrega do objeto/prestação de serviços previamente agendado pela Administração Municipal;
- d) encaminhar à Administração Municipal a Nota Fiscal/Fatura correspondendo ao valor do bem adquirido/serviço prestado, no ato do fornecimento objeto ou no prazo máximo de **2 (dois) dias úteis** após o fornecimento ou a prestação dos serviços;
- e) não transferir a terceiros, por qualquer forma, nem mesmo parcialmente, as obrigações assumidas, nem subcontratar qualquer das prestações a que está obrigada, sem a observância do disposto neste instrumento;
- f) responsabilizar-se pelas despesas dos tributos, encargos trabalhistas, previdenciários, fiscais, comerciais, taxas, fretes, seguros, deslocamento de pessoal, prestação de garantia e quaisquer outras que incidam ou venham a incidir no fornecimento do objeto/execução dos serviços;
- g) no caso de prestação de serviços, substituir o profissional que não esteja desempenhando a sua função de maneira eficiente, a pedido da Administração;
- h) caso haja necessidade, fica sob responsabilidade do Contratado os ônus com transporte, locomoção, alimentação, hospedagem, entre outros, de seus funcionários e veículos, para o fornecimento do objeto/prestação de serviços;
- i) o Contratado obriga-se a prestação de garantia legal, conforme previsto no CDC, além da garantia contratual, prevista no termo de referência, independentemente do prazo de vigência do presente instrumento.
- j) em se tratando de aquisição, entregar o objeto acompanhado do manual do usuário, com uma versão em português, e da relação da rede de assistência técnica autorizada, quando cabível;
- k) Em se tratando de prestação de serviços, manter preposto aceito pela Administração no local do serviço para representá-lo na execução do contrato.
- l) A indicação ou a manutenção do preposto da empresa poderá ser recusada pelo órgão ou entidade, desde que devidamente justificada, devendo a empresa designar outro para o exercício da atividade.
- m) Responsabilizar-se pelos vícios e danos decorrentes do objeto, de acordo com o Código de Defesa do Consumidor (Lei nº 8.078, de 1990);
- n) Comunicar ao contratante, no prazo máximo de 24 (vinte e quatro) horas que antecede a data da entrega, os motivos que impossibilitem o cumprimento do prazo previsto, com a devida comprovação;
- o) Atender às determinações regulares emitidas pelo fiscal ou gestor do contrato ou autoridade superior e prestar todo esclarecimento ou informação por eles solicitados;
- p) Em se tratando de prestação de serviços, prestar todo esclarecimento ou informação solicitada pelo Contratante ou por seus prepostos, garantindo-lhes o acesso, a qualquer tempo, ao local dos trabalhos, bem como aos documentos relativos à execução do empreendimento.
- q) Reparar, corrigir, remover, reconstruir ou substituir, às suas expensas, no total ou em parte, no prazo fixado pelo fiscal do contrato, os bens nos quais se verificarem vícios, defeitos ou incorreções resultantes da execução ou dos materiais empregados;
- r) Responsabilizar-se pelos vícios e danos decorrentes da execução do objeto, bem como por todo e qualquer dano causado à Administração ou terceiros, não reduzindo essa responsabilidade a fiscalização ou o acompanhamento da execução contratual pelo contratante, que ficará autorizado a descontar dos pagamentos devidos ou da garantia, caso exigida, o valor correspondente aos danos sofridos;
- s) Não contratar, durante a vigência do contrato, cônjuge, companheiro ou parente em linha reta, colateral ou por afinidade, até o terceiro grau, de dirigente do contratante ou do fiscal ou gestor do contrato;
- t) não contratar empregados com incompatibilidade com as autoridades contratantes ou ocupantes de cargos de direção ou de assessoramento, incluindo os respectivos parentes até o terceiro grau, na forma da Súmula Vinculante nº 13 do STF;
- u) não contratar pessoas que mantenham vínculo de natureza técnica, comercial, econômica, financeira, trabalhista ou civil com agente político ou dirigente do órgão interessado na contratação ou com agente público que desempenhe função no respectivo processo de contratação ou que atue na execução, controle ou fiscalização da contratação, ou que deles seja cônjuge, companheiro ou parente em linha reta, colateral ou por afinidade, até o terceiro grau;



Município de Capanema - PR

v) Quando não for possível a verificação da regularidade no Sistema de Cadastro de Fornecedores – SICAF, o contratado deverá entregar ao setor responsável pela fiscalização do contrato, junto com a Nota Fiscal para fins de pagamento, os seguintes documentos: 1) prova de regularidade relativa à Seguridade Social; 2) certidão conjunta relativa aos tributos federais e à Dívida Ativa da União; 3) certidões que comprovem a regularidade perante a Fazenda Estadual ou Distrital do domicílio ou sede do contratado; 4) Certidão de Regularidade do FGTS – CRF; e 5) Certidão Negativa de Débitos Trabalhistas – CNDT;

x) Responsabilizar-se pelo cumprimento de todas as obrigações trabalhistas, previdenciárias, fiscais, comerciais e as demais previstas em legislação específica, cuja inadimplência não transfere a responsabilidade ao contratante e não poderá onerar o objeto do contrato;

w) Comunicar ao Fiscal do contrato, no prazo de 24 (vinte e quatro) horas, qualquer ocorrência anormal ou acidente que se verifique no local da execução do objeto contratual.

y) Paralisar, por determinação do contratante, qualquer atividade que não esteja sendo executada de acordo com a boa técnica ou que ponha em risco a segurança de pessoas ou bens de terceiros.

z) Manter durante toda a vigência do contrato, em compatibilidade com as obrigações assumidas, todas as condições exigidas para qualificação jurídica, fiscal, trabalhista e técnica;

aa) Guardar sigilo sobre todas as informações obtidas em decorrência do cumprimento do contrato;

bb) Arcar com o ônus decorrente de eventual equívoco no dimensionamento dos quantitativos de sua proposta, inclusive quanto aos custos variáveis decorrentes de fatores futuros e incertos, devendo complementá-los, caso o previsto inicialmente em sua proposta não seja satisfatório para o atendimento do objeto da contratação, exceto quando ocorrer algum dos eventos arrolados no art. 182, II, d, da LCM 14/22.

cc) Cumprir, além dos postulados legais vigentes de âmbito federal, estadual ou municipal, as normas de segurança do contratante;

dd) Promover a guarda, manutenção e vigilância de materiais, ferramentas, e tudo o que for necessário à execução do objeto, durante a vigência do contrato.

ee) Alocar os empregados necessários, com habilitação e conhecimento adequados, ao perfeito cumprimento das cláusulas deste contrato, fornecendo os materiais, equipamentos, ferramentas e utensílios demandados, cuja quantidade, qualidade e tecnologia deverão atender às recomendações de boa técnica e a legislação de regência;

ff) Orientar e treinar seus empregados sobre os deveres previstos na Lei nº 13.709, de 14 de agosto de 2018, adotando medidas eficazes para proteção de dados pessoais a que tenha acesso por força da execução deste contrato;

gg) Conduzir os trabalhos com estrita observância às normas da legislação pertinente, cumprindo as determinações dos Poderes Públicos, mantendo sempre limpo o local de execução do objeto e nas melhores condições de segurança, higiene e disciplina.

hh) Submeter previamente, por escrito, ao contratante, para análise e aprovação, quaisquer mudanças nos métodos executivos que fujam às especificações do memorial descritivo ou instrumento congênere.

ii) Não permitir a utilização de qualquer trabalho do menor de dezesseis anos, exceto na condição de aprendiz para os maiores de quatorze anos, nem permitir a utilização do trabalho do menor de dezoito anos em trabalho noturno, perigoso ou insalubre.

5.2. Não será admitida a subcontratação do objeto contratual.

5.2.1. **Em havendo previsão expressa no Termo de Referência**, é permitida a subcontratação parcial do objeto, nos termos e nos limites lá previstos, observando-se as seguintes condições:

a) É vedada a subcontratação completa ou da parcela principal da obrigação;

b) Em qualquer hipótese de subcontratação, permanece a responsabilidade integral do contratado pela perfeita execução contratual, cabendo-lhe realizar a supervisão e coordenação das atividades do subcontratado, bem como responder perante o contratante pelo rigoroso cumprimento das obrigações contratuais correspondentes ao objeto da subcontratação.

5.2.2. A subcontratação depende de autorização prévia do contratante, a quem incumbe avaliar se o subcontratado cumpre os requisitos de qualificação técnica necessários para a execução do objeto.

5.2.3. O contratado apresentará à Administração documentação que comprove a capacidade técnica do subcontratado, que será avaliada e juntada aos autos do processo correspondente.



Município de Capanema - PR

5.2.4. É vedada a subcontratação de pessoa física ou jurídica, se aquela ou os dirigentes desta mantiverem vínculo de natureza técnica, comercial, econômica, financeira, trabalhista ou civil com dirigente do órgão ou entidade contratante ou com agente público que desempenhe função na contratação ou atue na fiscalização ou na gestão do contrato, ou se deles forem cônjuge, companheiro ou parente em linha reta, colateral, ou por afinidade, até o terceiro grau.

6. CLÁUSULA SEXTA - DAS OBRIGAÇÕES DO CONTRATANTE

6.1. Além do disposto no Termo de Referência, o CONTRATANTE obriga-se a:

- a) Exigir o cumprimento de todas as obrigações assumidas pelo Contratado, de acordo com o contrato e seus anexos;
- b) Receber o objeto no prazo e condições estabelecidas no Termo de Referência e normas aplicáveis;
- c) Notificar o Contratado, por escrito, sobre vícios, defeitos ou incorreções verificadas no objeto fornecido, para que seja por ele substituído, reparado ou corrigido, no total ou em parte, às suas expensas;
- d) Acompanhar e fiscalizar a execução do contrato e o cumprimento das obrigações pelo Contratado;
- e) Comunicar a empresa para emissão de Nota Fiscal no que pertine à parcela incontroversa da execução do objeto, para efeito de liquidação e pagamento, quando houver controvérsia sobre a execução do objeto, quanto à dimensão, qualidade e quantidade, conforme o art. 143 da Lei nº 14.133, de 2021;
- f) Efetuar o pagamento ao Contratado do valor correspondente à execução do objeto, no prazo, forma e condições estabelecidos neste instrumento e no Termo de Referência;
- g) Aplicar ao Contratado as sanções previstas na lei, neste instrumento e seus anexos;
- h) Cientificar a Procuradoria-Geral do Município para adoção das medidas cabíveis quando do descumprimento de obrigações pelo Contratado;
- i) Explicitamente emitir decisão sobre todas as solicitações e reclamações relacionadas à execução do presente instrumento, ressalvados os requerimentos manifestamente impertinentes, meramente protelatórios, de nenhum interesse para a boa execução do ajuste ou que não cumprem os requisitos mínimos para avaliação e compreensão do pedido.
- j) A Administração terá o prazo de até 30 (trinta) dias úteis, a contar da data do protocolo do requerimento para decidir, admitida a prorrogação motivada, por igual período.
- k) Notificar os emitentes das garantias, se houver, quanto ao início de processo administrativo para apuração de descumprimento de cláusulas contratuais.
- l) A Administração não responderá por quaisquer compromissos assumidos pelo Contratado com terceiros, ainda que vinculados à execução do contrato, bem como por qualquer dano causado a terceiros em decorrência de ato do Contratado, de seus empregados, prepostos ou subordinados.

7. CLÁUSULA SÉTIMA - DO PAGAMENTO

7.1. As regras a respeito do pagamento estão previstas no Termo de Referência e no Edital.

8. CLÁUSULA OITAVA - DA DOTAÇÃO ORÇAMENTÁRIA

8.1. As despesas decorrentes da presente contratação correrão à conta de recursos específicos consignados no Orçamento Geral do Município deste exercício, na dotação abaixo discriminada:

Exercício da Despesa	Conta da Despesa	Funcional Programática	Fonte de Recurso	Natureza da Despesa	Grupo da Fonte

9. CLÁUSULA NONA - DA FISCALIZAÇÃO

9.1. As regras a respeito da fiscalização estão previstas no Termo de Referência e no Edital, além das seguintes regras gerais:



Município de Capanema - PR

a) A fiscalização do fornecimento/prestação dos serviços decorrentes da presente contratação será exercida pelo(a) servidor(a) indicado no termo de referência, a quem competirá dirimir as dúvidas que surgirem no curso da contratação e de tudo dará ciência formal ao gestor da Secretaria a que estiver subordinado;

b) A fiscalização de que trata esta cláusula não exclui nem reduz a responsabilidade do Contratado, inclusive perante terceiros, por qualquer irregularidade, ainda que resultante de imperfeições ou falhas técnicas, vícios, considerando, ainda, o risco do negócio;

c) O Fiscal anotará em registro próprio todas as ocorrências relacionadas com a execução da contratação, indicando dia, mês e ano, bem como o nome dos funcionários eventualmente envolvidos, determinando o que for necessário à regularização das faltas ou defeitos observados e encaminhando os apontamentos à autoridade competente para as providências cabíveis.

10. CLÁUSULA DÉCIMA - DAS ALTERAÇÕES, DO REAJUSTAMENTO EM SENTIDO ESTRITO, DO RESTABELECIMENTO DO EQUILÍBRIO ECONÔMICO-FINANCEIRO E DA REPACTUAÇÃO

10.1. É permitida a realização de prorrogação da contratação, nos termos da LCM 14/22 e do item 21 do Edital.

10.1.1. A prorrogação de que trata este item é condicionada ao ateste, pela autoridade competente, de que as condições e os preços permanecem vantajosos para a Administração, permitida a negociação com o contratado.

10.1.2. O contratado não tem direito subjetivo à prorrogação contratual.

10.1.3. A prorrogação da contratação deverá ser promovida mediante celebração de termo aditivo.

10.1.4. A contratação não poderá ser prorrogada quando o Contratado tiver sido penalizado nas sanções de declaração de inidoneidade ou impedimento de licitar e contratar com poder público, observadas as abrangências de aplicação.

10.2. Prorroga-se automaticamente a vigência deste instrumento, pelo prazo de 60 (sessenta) dias, independentemente de publicação oficial, quando necessário para a realização dos atos destinados à formalização da alteração da contratação.

10.3. Toda alteração ou prorrogação da contratação deverá ser justificada por escrito, ser aprovada pela Procuradoria-Geral do Município e autorizada pela autoridade competente para a celebração deste instrumento.

10.4. O fornecedor ficará obrigado a aceitar, nas mesmas condições contratuais, os acréscimos ou supressões que se fizerem necessários, até o limite de 25% (vinte e cinco por cento) do valor inicial atualizado da contratação.

10.5. nas hipóteses de prorrogações contratuais previstas nos artigos 166, 167 e 173, todos da LCM 14/22, por necessidade da Administração ou quando acordado pelas partes, nos casos em que o fornecedor não deu causa à prorrogação, além dos casos em que a vigência contratual é superior a um ano, é devido o reajustamento em sentido estrito.

10.5.1. Os preços inicialmente contratados são fixos e irremovíveis no prazo de um ano contado da data da publicação do extrato da contratação no Diário Oficial Eletrônico do Município de Capanema.

10.5.2. Após o interregno de um ano, e independentemente de pedido do contratado, os preços iniciais serão reajustados, mediante a aplicação, pelo contratante, do IPCA (Índice Nacional de Preços ao Consumidor Amplo), exclusivamente para as obrigações iniciadas e concluídas após a ocorrência da anualidade.

10.5.3. Nos reajustes subsequentes ao primeiro, o interregno mínimo de um ano será contado a partir dos efeitos financeiros do último reajuste.

10.5.4. No caso de atraso ou não divulgação do(s) índice (s) de reajustamento, o contratante pagará ao contratado a importância calculada pela última variação conhecida, liquidando a diferença correspondente tão logo seja(m) divulgado(s) o(s) índice(s) definitivo(s).

10.5.5. Nas aferições finais, o(s) índice(s) utilizado(s) para reajuste será(ão), obrigatoriamente, o(s) definitivo(s).

10.5.6. Caso o(s) índice(s) estabelecido(s) para reajustamento venha(m) a ser extinto(s) ou de qualquer forma não possa(m) mais ser utilizado(s), será(ão) adotado(s), em substituição, o(s) que vier(em) a ser determinado(s) pela legislação então em vigor.

10.5.7. Na ausência de previsão legal quanto ao índice substituto, as partes elegerão novo índice oficial, para reajustamento do preço do valor remanescente, por meio de termo aditivo.

10.5.8. O reajuste será realizado por apostilamento.

10.6. O restabelecimento do equilíbrio econômico-financeiro é procedimento formal para restabelecer o equilíbrio econômico-financeiro da contratação, como nos casos de alteração unilateral da contratação pela Administração ou nos casos de força maior, caso fortuito ou fato do príncipe, bem como em decorrência de fatos



Município de Capanema - PR

imprevisíveis ou previsíveis de consequências incalculáveis, que inviabilizem a execução da contratação tal como pactuado, respeitada, em qualquer caso, a repartição objetiva de risco estabelecida no processo de contratação, que observará o disposto no LCM 14/22 e seu regulamento.

10.7. A repactuação é forma de manutenção do equilíbrio econômico-financeiro da contratação utilizada para serviços contínuos, por meio da análise da variação dos custos contratuais, devendo estar prevista no edital com data vinculada à apresentação das propostas, para os custos decorrentes do mercado, e com data vinculada ao acordo, à convenção coletiva ou ao dissídio coletivo ao qual o orçamento esteja vinculado, quando se tratar de custos decorrentes de aumento com a mão de obra;

10.7.1. A repactuação somente é aplicável nas contratações cujo objeto possua natureza de serviços contínuos com regime de dedicação exclusiva de mão de obra ou com predominância de mão de obra, de acordo com o disposto no Termo de Referência.

10.7.2. Na hipótese de repactuação, observar-se-ão as regras previstas no art. 192, da LCM 14/22 e seu regulamento.

11. CLÁUSULA DÉCIMA PRIMEIRA - DAS HIPÓTESES DE EXTINÇÃO/CANCELAMENTO DA CONTRATAÇÃO

11.1. As regras a respeito da extinção/cancelamento estão previstas no Termo de Referência e no Edital.

11.2. A extinção/cancelamento da contratação, devidamente motivada nos autos, será precedida de procedimento administrativo, assegurado o contraditório e a ampla defesa.

11.2.1. A extinção/cancelamento da contratação por ato unilateral ou consensual deverá ser precedida de autorização escrita e fundamentada da autoridade competente.

11.2.2. Quando a rescisão ocorrer sem que haja culpa do Contratado, será este ressarcido dos prejuízos regularmente comprovados que houver sofrido, tendo ainda direito aos pagamentos devidos pela execução da contratação, até a data da extinção/cancelamento.

11.3. A extinção/cancelamento da contratação por culpa do Contratado acarretará a retenção de valores eventualmente devidos pelo Contratante, na hipótese de serem devidas multas e indenizações, bem como eventuais prejuízos causados ao Contratante.

11.4. A comunicação da extinção/cancelamento da contratação ao Contratado será feita pelo Agente de Contratações, por meio eletrônico, e o ato de extinção/cancelamento será publicado no Diário Oficial Eletrônico do Município, juntando-se comprovante no processo que deu origem à contratação.

11.5. A extinção/cancelamento da contratação será regulada, subsidiariamente, pelas disposições da LCM 14/22 e de seu regulamento.

12. CLÁUSULA DÉCIMA SEGUNDA - DO RECEBIMENTO DO OBJETO DA CONTRATAÇÃO

12.1. As regras a respeito do recebimento estão previstas no Termo de Referência e no Edital.

13. CLÁUSULA DÉCIMA TERCEIRA - DAS INFRAÇÕES E DAS SANÇÕES ADMINISTRATIVAS

13.1. As regras a respeito das infrações e sanções administrativas estão previstas no Termo de Referência e no Edital.

14. CLÁUSULA DÉCIMA QUARTA - MEDIDAS ACAUTELADORAS E DAS MEDIDAS CAUTELARES ADMINISTRATIVAS

14.1. Consoante o artigo 45 da Lei nº 9.784, de 1999, a Administração Pública poderá motivadamente adotar providências acauteladoras, inclusive retendo o pagamento, como forma de prevenir a ocorrência de dano de difícil ou impossível reparação.

14.2. O Contratante possui a prerrogativa de aplicar as medidas cautelares administrativas, nos termos dos artigos 245 a 247 da LCM 14/22.

14.3. O poder cautelar na seara do processo administrativo sancionador possui as seguintes finalidades:

- a) garantir o sucesso dos trabalhos instrutórios da Administração;
- b) o ressarcimento do patrimônio público lesionado pela conduta ilícita do infrator;
- c) velar pela credibilidade e prestígio do serviço público perante a coletividade;
- d) garantir a eficiência administrativa e a continuidade do serviço público por meio das contratações.



Município de Capanema - PR

14.4. As cautelares administrativas próprias são aquelas que podem ser deferidas no âmbito da própria administração pública sem necessidade de intervenção do Poder Judiciário.

14.5. As cautelares administrativas impróprias são aquelas que para serem deferidas no âmbito do processo administrativo sancionador devem ser requeridas pela PGM e autorizadas pelo Poder Judiciário, por meio de medida judicial autônoma, quando presentes as denominadas cláusulas de reserva de jurisdição.

14.6. A decisão a respeito da aplicação de medidas cautelares administrativas próprias compete:

- a) em primeira instância, ao presidente da CJA, *ad referendum* do colegiado;
- b) em segunda instância, ao Chefe do Poder Executivo municipal, ou à autoridade por ele designada.

14.7. A PGM proporá as medidas judiciais cabíveis para pleitear a aplicação de medidas cautelares administrativas impróprias, quando houver representação do presidente da CJA ou pelo Chefe do Poder Executivo municipal, ou pela autoridade designada.

14.8. Em caso de risco iminente, a Administração poderá, motivadamente, adotar providências acauteladoras sem a prévia manifestação do interessado.

14.9. Em não sendo a hipótese do subitem 14.8 e em se tratando de medida cautelar administrativa própria, o Órgão Central de Contratações Públicas procederá à intimação do licitante ou contratado para, querendo, manifestar-se, no prazo de 3 (três) dias úteis, contado da data da intimação.

14.10. Sem prejuízo de outras medidas cautelares administrativas próprias típicas e atípicas, a Administração poderá aplicar as seguintes:

- a) suspensão e retenção do pagamento;
- b) suspensão do direito de licitar e contratar;
- c) assunção imediata do objeto da contratação, no estado e local em que se encontrar;
- d) ocupação e utilização do local, das instalações, dos equipamentos, do material e do pessoal empregados na execução do contrato e necessários à sua continuidade.

14.11. A medida prevista na alínea "a" do subitem 14.10 aplica-se no âmbito do processo administrativo sancionador, não se confundindo com a suspensão ou a retenção do pagamento pela Secretaria Municipal da Fazenda Pública no âmbito dos procedimentos de liquidação de despesa e de pagamento.

14.12. Aplicada a medida prevista nas alíneas "c" ou "d" do subitem 14.10, a Administração poderá dar continuidade à execução do objeto da contratação, por execução direta ou indireta, quando cabível.

15. CLÁUSULA DÉCIMA QUINTA - DOS CASOS OMISSOS

15.1. Eventual dúvida a respeito da interpretação das normas legais e regulamentares a respeito da LCM 14/22 e deste instrumento será sanada por meio de consulta formal à PGM e decidida, ao final, pelo Chefe do Poder Executivo municipal.

15.2. Para a solução de casos omissos e para a interpretação das regras e consequências da presente contratação serão observadas as disposições contidas na LCM 14/22, na Lei nº 8.078, de 1990 (Código de Defesa do Consumidor) e subsidiariamente na Lei nº 14.133, de 2021 e na Lei nº 9.784, de 1999, bem como nos demais regulamentos e normas administrativas federais e municipais que fazem parte integrante deste documento, independentemente de suas transcrições.

15.3. O contrato regular-se-á pelas cláusulas aqui previstas e pelos preceitos de direito público, aplicando-lhes, supletivamente, os princípios da teoria geral dos contratos e as disposições de direito privado, na forma do art. 150, da LCM 14/22.

16. CLÁUSULA DÉCIMA SEXTA - DA HABILITAÇÃO

16.1. O Contratado fica obrigado a manter, durante toda a vigência da contratação, em compatibilidade com as obrigações assumidas, todas as seguintes condições de habilitação e qualificação:

- a) jurídica;
- b) fiscal e trabalhista; e
- c) técnica.

17. CLÁUSULA DÉCIMA SÉTIMA - DA RESPONSABILIDADE DO CONTRATADO

17.1. O Contratado é objetivamente responsável, no âmbito civil, pelos danos causados diretamente à Administração ou a terceiros, decorrentes de suas condutas e omissões na execução da contratação.



Município de Capanema - PR

17.2. No âmbito administrativo o Contratado é responsável pelos danos causados à Administração ou a terceiros, decorrentes de sua culpa ou dolo na execução desta contratação.

17.3. O Contratado será responsabilizado pelo descumprimento das normas legais e infralegais na execução desta contratação.

17.4. O recebimento provisório ou definitivo do objeto da contratação não exclui a responsabilidade do Contratado pelos prejuízos resultantes da incorreta execução da contratação, bem como de vícios aparentes ou ocultos do objeto adquirido/serviço prestado.

17.5. O Contratado responsabiliza-se pelos vícios e danos decorrentes do serviço/fornecimento, de acordo com os artigos 12, 13, 18 e 26, do Código de Defesa do Consumidor (Lei nº 8.078/1990).

17.6. O Contratado obriga-se a prestação de garantia legal, conforme previsto no CDC, além da garantia contratual, prevista no termo de referência, independentemente do prazo de vigência do presente instrumento.

17.7. Incumbe ao Contratado o ônus da prova da origem do vício/defeito do produto/serviço.

17.8. Se por qualquer motivo a Administração municipal vier a ser demandada em juízo por terceiros, em razão do fornecimento do produto/prestação do serviço ora contratado, o Município irá se utilizar do instituto da denunciação da lide, oportunidade em que o Contratado irá se responsabilizar exclusivamente por eventuais indenizações estabelecidas pelo Poder Judiciário, mesmo que em desfavor do Município, isentando este de qualquer responsabilidade.

18. CLÁUSULA DÉCIMA OITAVA - DAS MEDIDAS DE ANTICORRUPÇÃO, DE COMPLIANCE E DO CONFLITO DE INTERESSES

18.1. Em atendimento a Lei nº 12.846/2013, o Contratado deve observar o mais alto padrão de ética durante todo o processo de contratação e de execução do objeto contratual.

18.2. Para os propósitos desta cláusula, definem-se as seguintes práticas:

a) **"Prática Corrupta"**: Oferecer, dar, receber ou solicitar, direta ou indiretamente, qualquer vantagem com o objetivo de influenciar a ação de servidor público no processo de licitação ou na execução de contrato;

b) **"Prática Fraudulenta"**: A falsificação ou omissão dos fatos, com o objetivo de influenciar o processo de licitação ou de execução de contrato;

c) **"Prática Colusiva"**: Esquematizar ou estabelecer um acordo entre dois ou mais licitantes, com ou sem o conhecimento de representante ou prepostos do órgão licitador, visando estabelecer preços em níveis artificiais e não competitivos;

d) **"Prática Coercitiva"**: Causar dano ou ameaçar causar dano, direta ou indiretamente, as pessoas ou sua propriedade, visando influenciar sua participação em um processo licitatório ou afetar a execução do contrato;

e) **"Prática Obstrutiva"**:

(I) destruir, falsificar, alterar ou ocultar provas em inspeções ou fazer declarações falsas aos representantes do Município ou terceiros, com objetivo de impedir materialmente a apuração de alegações de prática prevista nas alíneas anteriores e na verificação da qualidade e quantidade dos objetos entregues/serviços prestados;

(II) atos cuja intenção seja impedir materialmente o exercício do direito de o Município promover inspeção do objeto/serviço.

18.3. O servidor público que constatar alguma das condutas prevista acima possui o dever funcional de encaminhar os fatos para apuração pelo Fiscal da Contratação, para a Procuradoria-Geral do Município e para a Controladoria Geral do Município, que adotarão as providências necessárias.

18.4. Não poderá participar, direta ou indiretamente, de qualquer etapa decisória da fase interna da respectiva licitação, de qualquer etapa da fase externa na licitação ou da execução, controle e fiscalização da contratação o agente público municipal que mantenha vínculo de natureza técnica, comercial, econômica, financeira, trabalhista ou civil com pessoa física ou pessoa jurídica, inclusive de sócio ou administrador desta, que pretenda contratar ou que contrate com a Administração, ou que dele seja cônjuge, companheiro ou parente em linha reta, colateral ou por afinidade, até o terceiro grau.

18.5. As vedações de que trata o subitem 18.4 estendem-se a terceiro que auxilie a condução da contratação na qualidade de integrante de equipe de apoio, profissional especializado ou funcionário ou representante de empresa que preste assessoria técnica.



Município de Capanema - PR

18.6. O agente público municipal e o terceiro indicados nos subitens 18.4 e 18.5 deverão declarar-se suspeitos no processo de contratação, a partir da sua ciência de um possível conflito de interesses.

18.7. Não poderão participar desta contratação, direta ou indiretamente:

a) o autor do anteprojeto, do projeto básico ou do projeto executivo, pessoa física ou jurídica, quando a contratação versar sobre obra, serviços ou fornecimento de bens a ele relacionados;

b) a empresa, isoladamente ou em consórcio, responsável pela elaboração do projeto básico ou do projeto executivo, ou empresa da qual o autor do projeto seja dirigente, gerente, controlador, acionista ou detentor de mais de 5% (cinco por cento) do capital com direito a voto, responsável técnico ou subcontratado, quando a contratação versar sobre obra, serviços ou fornecimento de bens a ela necessários;

c) a pessoa física ou jurídica que se encontre, ao tempo do processo de contratação, impossibilitada de participar da licitação em decorrência de sanção de impedimento ou de inidoneidade que lhe foi imposta por qualquer órgão público, de qualquer ente federado;

d) a pessoa física ou jurídica que teve a contratação rescindida unilateralmente pela Administração, no âmbito do processo de contratação subsequente para o mesmo objeto, independentemente do esgotamento dos recursos administrativos cabíveis, quando aplicada a medida cautelar administrativa prevista no inciso II do art. 247 da LCM 14/22;

e) aquele que mantenha vínculo de natureza técnica, comercial, econômica, financeira, trabalhista ou civil com agente político ou dirigente do órgão interessado na contratação ou com agente público que desempenhe função no respectivo processo de contratação ou que atuará na execução, controle ou fiscalização da contratação, ou que deles seja cônjuge, companheiro ou parente em linha reta, colateral ou por afinidade, até o terceiro grau;

f) as empresas controladoras, controladas ou coligadas, concorrendo entre si;

g) a pessoa física ou jurídica que, nos 5 (cinco) anos anteriores à divulgação do edital de licitação ou do início do processo de contratação direta, tenha sido condenada judicialmente, com trânsito em julgado, por exploração de trabalho infantil, por submissão de trabalhadores a condições análogas às de escravo ou por contratação de adolescentes nos casos vedados pela legislação trabalhista.

18.8. Configura conflito de interesses após o exercício de cargo, função ou mandato no âmbito dos Poderes Executivo e Legislativo municipais:

a) a qualquer tempo, divulgar ou fazer uso de informação privilegiada obtida em razão das atividades exercidas; e

b) no período de 6 (seis) meses, contado da data da dispensa, exoneração, destituição, demissão ou aposentadoria:

(i) celebrar com órgãos ou entidades dos Poderes Executivo e Legislativo municipais contratos de serviço, consultoria, assessoramento ou atividades similares, vinculados, ainda que indiretamente, ao órgão ou entidade em que tenha ocupado o cargo ou emprego; ou

(ii) intervir, direta ou indiretamente, em favor de interesse privado perante órgão ou entidade em que haja ocupado cargo ou com o qual tenha estabelecido relacionamento relevante em razão do exercício do cargo ou emprego.

18.9. Além de configurar conflito de interesses, estende-se aos casos indicados no subitem 18.8 a vedação de contratação prevista na alínea "e" do subitem 18.7, no que couber.

19. CLÁUSULA DÉCIMA NONA - DO SISTEMA DE REGISTRO DE PREÇOS

19.1. Considera-se para esta contratação:

19.1.1. Sistema de registro de preços: é o conjunto de procedimentos para realização de registro formal de preços relativos à bens ou serviços para contratação futura e eventual com o Contratado.

19.1.2. Ata de registro de preços: documento vinculativo e obrigacional, com característica de compromisso para futura contratação, no qual são registrados o objeto, os preços, os fornecedores, os órgãos participantes e as condições a serem praticadas, conforme as disposições contidas no Edital, no Termo de Referência e na proposta aceita do Contratado.

19.1.3. Órgão gerenciador: órgão da Administração Pública responsável pela condução do conjunto de procedimentos para registro de preços e pelo gerenciamento da ata de registro de preços dele decorrente.

19.2. Caberá à Secretaria Municipal gestora, com auxílio da Agente de Contratações e equipe de apoio, o controle e a administração dos preços registrados, e ainda o seguinte:

a) Gerenciar a ata de registro de preços;



Município de Capanema - PR

b) Conduzir eventuais renegociações dos preços registrados.

19.3. Caberá aos órgãos municipais interessados na requisição da contratação a verificação, junto à Secretaria Municipal da Fazenda Pública, a existência de recursos e de dotação orçamentária para emitir o requerimento de fornecimento/prestação de serviços de que trata o Termo de Referência.

19.4. A existência de preços registrados não obriga a Administração a firmar as contratações que deles poderão advir, ficando-lhe facultada a utilização de outros meios, respeitada a legislação pertinente às licitações.

19.5. Os preços registrados poderão ser revistos para restabelecer o equilíbrio econômico-financeiro inicial da contratação, nos termos da Cláusula Décima deste instrumento, cabendo ao Departamento de Contratações Públicas o controle e o acompanhamento de possíveis alterações dos preços, assim como aos demais órgãos gestor e participantes desta contratação.

19.5.1. Os preços registrados atualizados não poderão ser superiores aos preços praticados no mercado.

19.6. Os preços registrados serão publicados trimestralmente no órgão de comunicação oficial do Município, para orientação da Administração.

19.7. Qualquer cidadão é parte legítima para impugnar preços constantes do registro de preços, em razão de incompatibilidade destes com os vigentes no mercado.

19.7.1. A impugnação de que trata o subitem 19.7 deverá ser encaminhada, mediante protocolo, ao Agente de Contratações e equipe de apoio, devendo conter a qualificação do impugnante, as razões de fato e elementos probatórios, se houver.

19.8. Os preços registrados serão confrontados periodicamente, verificando a compatibilidade com os praticados no mercado e assim controlados pela Administração, nos termos da LCM 14/22.

19.8.1. A Administração Municipal, no caso de comprovação dos preços registrados serem maiores que os vigentes no mercado, convocará o(s) signatário(s) da Ata de Registro de Preços para promover a renegociação dos preços de forma a torná-los compatíveis com os de mercado.

19.8.2. Em caso de recusa do(s) signatário(s) da Ata em aceitar a renegociação, o Município procederá a aquisição do(s) item(ns) por outros meios, respeitando o disposto na legislação.

20. CLÁUSULA VIGÉSIMA - DA PUBLICAÇÃO

20.1. A publicação resumida deste instrumento no Diário Oficial do Município será providenciada pelo Contratante e a íntegra do processo de contratação direta será divulgada no Portal de Transparência do Município, no prazo de até 10 (dez) dias úteis, contados da data da assinatura deste instrumento.

21. CLÁUSULA VIGÉSIMA PRIMEIRA - DO FORO

21.1. As questões decorrentes do presente instrumento que não puderem ser dirimidas administrativamente, serão processadas e julgadas na Justiça Estadual, na Comarca de Capanema/PR.

E assim, foi lavrado o presente instrumento, que vai assinado pelo Excelentíssimo Prefeito Municipal, o Senhor Américo Bellé, e pelo(a) Sr.(a) -----, representante do Contratado.

Município de Capanema, Estado do Paraná: **Cidade da Rodovia Ecológica - Estrada Parque Caminho do Colono**, aos **XX** dias do mês de **XXXX** de **202x**.

Américo Bellé
Prefeito Municipal

XXXXXXXX
Representante Legal do Contratado
XXXXXX



Município de Capanema - PR

ANEXO IX

MINUTA DO CONTRATO ADMINISTRATIVO Nº XX/202X

“PROGRAMA COMPRAS CAPANEMA”

Lei Complementar Municipal nº 14/2022 (LCM 14/22)

O **MUNICÍPIO DE CAPANEMA**, com sede na Avenida Pedro Viriato Parigot de Souza, 1080, Estado do Paraná, inscrito no CNPJ sob o nº 75.792.760/0001-60, neste ato representado pelo Excelentíssimo Prefeito Municipal, o sr. Américo Bellé, doravante denominado **CONTRATANTE**, e o(a) **XXXXXXXXXXXXXXXXXXXX**, inscrito(a) no CNPJ sob o nº **XXXXXXXXXXXX**, sediado(a) no seguinte endereço: **XXXXXXXXXXXX**, nº **XXX**, bairro: **XXXXXXXX**, CEP: **XXXXXXXXXX**, no Município de **XXXXXXXXXXXXXXXXXX**, com o seguinte endereço eletrônico: **XXXXXXXXXXXXXXXXXXXX**, e com o seguinte contato telefônico e WhatsApp: **XXXXXXXXXXXX**, a seguir denominado **CONTRATADO**, neste ato representado(a) pelo(a) Sr(a). **XXXXXXXXXXXXXXXXXX**, CPF Nº **XXXXXXXXXX**, com função de: **XXXXXXXXXXXXXXXXXX**, conforme atos constitutivos da empresa OU procuração apresentada nos autos, tendo em vista o que consta no **Processo de Contratação do Pregão nº XX/202X** e em observância às disposições da **Lei Complementar Municipal nº 14/2022 (LCM 14/22)** e demais legislação aplicável, resolvem celebrar o presente Contrato, mediante as cláusulas e condições enunciadas neste instrumento.

ÓRGÃO GESTOR DO CONTRATO:

Secretaria Municipal de **XXXXXXXXXXXXXXXXXXXX**

ÓRGÃO(S) PARTICIPANTE(S) DA CONTRATAÇÃO:

Secretaria Municipal de **XXXXXXXXXXXXXXXXXXXX**

1. CLÁUSULA PRIMEIRA - DO OBJETO DA CONTRATAÇÃO

1.1. RESUMO: **XX**

1.2. DESCRIÇÃO DO DO OBJETO DA CONTRATAÇÃO:

Item	Código	Descrição do produto/serviço	Marca/Modelo	Unidade de medida	Quantidade estimada	Preço unitário estimado (R\$)	Preço total estimado: (R\$)
1							
2							
3							

1.3. Vinculam esta contratação, independentemente de transcrição:

- o Termo de Referência;
- o Edital da Licitação;
- a Proposta do contratado;
- eventuais anexos dos documentos supracitados.

1.3.1. Eventual conflito de informações constantes nos documentos mencionados acima, prevalecerá aquele que for mais vantajoso para o Contratante, observada a boa-fé.

2. CLÁUSULA SEGUNDA - DO REGIME DE FORNECIMENTO/PRESTAÇÃO DOS SERVIÇOS

2.1. O objeto desta contratação deve ser fornecido/prestado pelo Contratado respeitando-se o disposto no termo de referência, no instrumento convocatório, se cabível, na proposta e de acordo com as normas técnicas aplicáveis.

2.2. O regime de execução contratual, os modelos de gestão e de execução, assim como os prazos e condições de conclusão, entrega, observação e recebimento do objeto constam no Termo de Referência, anexo a este Contrato.



Município de Capanema - PR

2.3. Em não havendo peculiaridades do objeto da contratação, devidamente previstas no Termo de Referência, serão observadas as seguintes regras básicas:

2.3.1. Quando necessitar do produto ou da prestação de serviço, o órgão público interessado elaborará um requerimento de compra/prestação de serviço, que conterá, ao menos, as seguintes informações:

- a) identificação do órgão público solicitante;
- b) descrição dos objetos a serem adquiridos ou os serviços a serem prestados;
- c) local onde serão entregues os objetos ou prestados os serviços;
- d) prazo para entrega dos objetos ou para a prestação dos serviços;
- e) quantidade, medidas, marcas, especificações etc. dos objetos ou serviços, se aplicável;
- f) justificativa da quantidade do objeto da contratação e da sua necessidade;
- g) assinatura da(o) responsável pelo órgão público solicitante e/ou do Fiscal da Contratação.

2.4. Em regra, o encaminhamento do requerimento indicado no subitem 2.3.1 será encaminhado por meio do Fiscal da Contratação ou do Secretário da pasta, por meio eletrônico, ao Contratado, o qual somente poderá ser enviado posteriormente à emissão da requisição de empenho e/ou da nota de empenho pelo setor competente.

2.5. O contratado fornecerá o produto ou prestará o serviço nos termos constantes do requerimento indicado no subitem 2.3.1.

2.6. Salvo em situação excepcional, o contratado somente deve fornecer o objeto ou prestar o serviço quando lhe for encaminhado o requerimento indicado no subitem 2.3.1.

2.7. A recusa fundamentada no subitem 2.6 não gera responsabilidade ou penalização ao contratado.

2.8. O não cumprimento do disposto neste artigo enseja a nulidade da contratação e a possibilidade de responsabilização dos envolvidos.

2.9. Salvo em situação excepcional, o fornecimento de objetos ou a prestação dos serviços pelo licitante contratado sem o prévio recebimento do requerimento a que alude o subitem 2.3.1 configura a concorrência do licitante contratado para a nulidade da contratação.

2.10. Sem prejuízo do controle central da documentação, cada órgão público manterá o controle, preferencialmente em meio eletrônico, dos requerimentos a que se refere o subitem 2.3.1, de forma a permitir a fiscalização de órgãos internos e externos.

3. CLÁUSULA TERCEIRA - PRAZO DE VIGÊNCIA DA CONTRATAÇÃO

3.1. O prazo de vigência da presente contratação será de **12 (doze) meses**, contados a partir da publicação oficial do extrato deste instrumento no Diário Oficial Eletrônico do Município.

4. CLÁUSULA QUARTA - DO VALOR DA CONTRATAÇÃO

4.1. O valor total máximo da contratação é de R\$ **XXXXX (XXXXXXX)** reais).

4.1.1. O valor de cada item está descrito na cláusula primeira deste instrumento.

4.2. No valor acima estão incluídas todas as despesas ordinárias diretas e indiretas decorrentes da execução contratual, inclusive tributos e/ou impostos, encargos sociais, trabalhistas, previdenciários, fiscais e comerciais incidentes, taxa de administração, materiais de consumo, despesas com deslocamento, hospedagem e alimentação, seguro e outros necessários ao cumprimento integral do objeto da contratação.

4.3. O valor acima é meramente estimativo, de forma que os pagamentos devidos ao contratado dependerão dos quantitativos efetivamente fornecidos/executados.

5. CLÁUSULA QUINTA - DAS OBRIGAÇÕES DO CONTRATADO

5.1. O Contratado obriga-se a respeitar as condições e a cumprir todas as obrigações descritas no Termo de Referência, além das seguintes obrigações gerais:

a) fornecer o objeto/prestar os serviços em perfeitas condições no tempo, lugar e forma estabelecidos previamente pela Administração Municipal, nos termos da cláusula segunda deste instrumento;

b) o Contratado deve cumprir todas as obrigações constantes deste Contrato e em seus anexos, assumindo como exclusivamente seus os riscos e as despesas decorrentes da boa e perfeita execução do objeto

c) cumprir, impreterivelmente, todos os prazos e condições exigidas e observar a data, horários e local de entrega do objeto/prestação de serviços previamente agendado pela Administração Municipal;



Município de Capanema - PR

d) encaminhar à Administração Municipal a Nota Fiscal/Fatura correspondendo ao valor do bem adquirido/serviço prestado, no ato do fornecimento objeto ou no prazo máximo de **2 (dois) dias úteis** após o fornecimento ou a prestação dos serviços;

e) não transferir a terceiros, por qualquer forma, nem mesmo parcialmente, as obrigações assumidas, nem subcontratar qualquer das prestações a que está obrigada, sem a observância do disposto neste instrumento;

f) responsabilizar-se pelas despesas dos tributos, encargos trabalhistas, previdenciários, fiscais, comerciais, taxas, fretes, seguros, deslocamento de pessoal, prestação de garantia e quaisquer outras que incidam ou venham a incidir no fornecimento do objeto/execução dos serviços;

g) no caso de prestação de serviços, substituir o profissional que não esteja desempenhando a sua função de maneira eficiente, a pedido da Administração;

h) caso haja necessidade, fica sob responsabilidade do Contratado os ônus com transporte, locomoção, alimentação, hospedagem, entre outros, de seus funcionários e veículos, para o fornecimento do objeto/prestação de serviços;

i) o Contratado obriga-se a prestação de garantia legal, conforme previsto no CDC, além da garantia contratual, prevista no termo de referência, independentemente do prazo de vigência do presente instrumento.

j) em se tratando de aquisição, entregar o objeto acompanhado do manual do usuário, com uma versão em português, e da relação da rede de assistência técnica autorizada, quando cabível;

k) Em se tratando de prestação de serviços, manter preposto aceito pela Administração no local do serviço para representá-lo na execução do contrato.

l) A indicação ou a manutenção do preposto da empresa poderá ser recusada pelo órgão ou entidade, desde que devidamente justificada, devendo a empresa designar outro para o exercício da atividade.

m) Responsabilizar-se pelos vícios e danos decorrentes do objeto, de acordo com o Código de Defesa do Consumidor (Lei nº 8.078, de 1990);

n) Comunicar ao contratante, no prazo máximo de 24 (vinte e quatro) horas que antecede a data da entrega, os motivos que impossibilitem o cumprimento do prazo previsto, com a devida comprovação;

o) Atender às determinações regulares emitidas pelo fiscal ou gestor do contrato ou autoridade superior e prestar todo esclarecimento ou informação por eles solicitados;

p) Em se tratando de prestação de serviços, prestar todo esclarecimento ou informação solicitada pelo Contratante ou por seus prepostos, garantindo-lhes o acesso, a qualquer tempo, ao local dos trabalhos, bem como aos documentos relativos à execução do empreendimento.

q) Reparar, corrigir, remover, reconstruir ou substituir, às suas expensas, no total ou em parte, no prazo fixado pelo fiscal do contrato, os bens nos quais se verificarem vícios, defeitos ou incorreções resultantes da execução ou dos materiais empregados;

r) Responsabilizar-se pelos vícios e danos decorrentes da execução do objeto, bem como por todo e qualquer dano causado à Administração ou terceiros, não reduzindo essa responsabilidade a fiscalização ou o acompanhamento da execução contratual pelo contratante, que ficará autorizado a descontar dos pagamentos devidos ou da garantia, caso exigida, o valor correspondente aos danos sofridos;

s) Não contratar, durante a vigência do contrato, cônjuge, companheiro ou parente em linha reta, colateral ou por afinidade, até o terceiro grau, de dirigente do contratante ou do fiscal ou gestor do contrato;

t) não contratar empregados com incompatibilidade com as autoridades contratantes ou ocupantes de cargos de direção ou de assessoramento, incluindo os respectivos parentes até o terceiro grau, na forma da Súmula Vinculante nº 13 do STF;

u) não contratar pessoas que mantenham vínculo de natureza técnica, comercial, econômica, financeira, trabalhista ou civil com agente político ou dirigente do órgão interessado na contratação ou com agente público que desempenhe função no respectivo processo de contratação ou que atue na execução, controle ou fiscalização da contratação, ou que deles seja cônjuge, companheiro ou parente em linha reta, colateral ou por afinidade, até o terceiro grau;

v) Quando não for possível a verificação da regularidade no Sistema de Cadastro de Fornecedores – SICAF, o contratado deverá entregar ao setor responsável pela fiscalização do contrato, junto com a Nota Fiscal para fins de pagamento, os seguintes documentos: 1) prova de regularidade relativa à Seguridade Social; 2) certidão conjunta relativa aos tributos federais e à Dívida Ativa da União; 3) certidões que comprovem a regularidade perante a Fazenda Estadual ou Distrital do domicílio ou sede do contratado; 4) Certidão de Regularidade do FGTS – CRF; e 5) Certidão Negativa de Débitos Trabalhistas – CNDT;



Município de Capanema - PR

x) Responsabilizar-se pelo cumprimento de todas as obrigações trabalhistas, previdenciárias, fiscais, comerciais e as demais previstas em legislação específica, cuja inadimplência não transfere a responsabilidade ao contratante e não poderá onerar o objeto do contrato;

w) Comunicar ao Fiscal do contrato, no prazo de 24 (vinte e quatro) horas, qualquer ocorrência anormal ou acidente que se verifique no local da execução do objeto contratual.

y) Paralisar, por determinação do contratante, qualquer atividade que não esteja sendo executada de acordo com a boa técnica ou que ponha em risco a segurança de pessoas ou bens de terceiros.

z) Manter durante toda a vigência do contrato, em compatibilidade com as obrigações assumidas, todas as condições exigidas para qualificação jurídica, fiscal, trabalhista e técnica;

aa) Guardar sigilo sobre todas as informações obtidas em decorrência do cumprimento do contrato;

bb) Arcar com o ônus decorrente de eventual equívoco no dimensionamento dos quantitativos de sua proposta, inclusive quanto aos custos variáveis decorrentes de fatores futuros e incertos, devendo complementá-los, caso o previsto inicialmente em sua proposta não seja satisfatório para o atendimento do objeto da contratação, exceto quando ocorrer algum dos eventos arrolados no art. 182, II, d, da LCM 14/22.

cc) Cumprir, além dos postulados legais vigentes de âmbito federal, estadual ou municipal, as normas de segurança do contratante;

dd) Promover a guarda, manutenção e vigilância de materiais, ferramentas, e tudo o que for necessário à execução do objeto, durante a vigência do contrato.

ee) Alocar os empregados necessários, com habilitação e conhecimento adequados, ao perfeito cumprimento das cláusulas deste contrato, fornecendo os materiais, equipamentos, ferramentas e utensílios demandados, cuja quantidade, qualidade e tecnologia deverão atender às recomendações de boa técnica e a legislação de regência;

ff) Orientar e treinar seus empregados sobre os deveres previstos na Lei nº 13.709, de 14 de agosto de 2018, adotando medidas eficazes para proteção de dados pessoais a que tenha acesso por força da execução deste contrato;

gg) Conduzir os trabalhos com estrita observância às normas da legislação pertinente, cumprindo as determinações dos Poderes Públicos, mantendo sempre limpo o local de execução do objeto e nas melhores condições de segurança, higiene e disciplina.

hh) Submeter previamente, por escrito, ao contratante, para análise e aprovação, quaisquer mudanças nos métodos executivos que fujam às especificações do memorial descritivo ou instrumento congênere.

ii) Não permitir a utilização de qualquer trabalho do menor de dezesseis anos, exceto na condição de aprendiz para os maiores de quatorze anos, nem permitir a utilização do trabalho do menor de dezoito anos em trabalho noturno, perigoso ou insalubre.

5.2. Não será admitida a subcontratação do objeto contratual.

5.2.1. Em havendo previsão expressa no Termo de Referência, é permitida a subcontratação parcial do objeto, nos termos e nos limites lá previstos, observando-se as seguintes condições:

a) É vedada a subcontratação completa ou da parcela principal da obrigação;

b) Em qualquer hipótese de subcontratação, permanece a responsabilidade integral do contratado pela perfeita execução contratual, cabendo-lhe realizar a supervisão e coordenação das atividades do subcontratado, bem como responder perante o contratante pelo rigoroso cumprimento das obrigações contratuais correspondentes ao objeto da subcontratação.

5.2.2. A subcontratação depende de autorização prévia do contratante, a quem incumbe avaliar se o subcontratado cumpre os requisitos de qualificação técnica necessários para a execução do objeto.

5.2.3. O contratado apresentará à Administração documentação que comprove a capacidade técnica do subcontratado, que será avaliada e juntada aos autos do processo correspondente.

5.2.4. É vedada a subcontratação de pessoa física ou jurídica, se aquela ou os dirigentes desta mantiverem vínculo de natureza técnica, comercial, econômica, financeira, trabalhista ou civil com dirigente do órgão ou entidade contratante ou com agente público que desempenhe função na contratação ou atue na fiscalização ou na gestão do contrato, ou se deles forem cônjuge, companheiro ou parente em linha reta, colateral, ou por afinidade, até o terceiro grau.



Município de Capanema - PR

6. CLÁUSULA SEXTA - DAS OBRIGAÇÕES DO CONTRATANTE

6.1. Além do disposto no Termo de Referência, o CONTRATANTE obriga-se a:

- a) Exigir o cumprimento de todas as obrigações assumidas pelo Contratado, de acordo com o contrato e seus anexos;
- b) Receber o objeto no prazo e condições estabelecidas no Termo de Referência e normas aplicáveis;
- c) Notificar o Contratado, por escrito, sobre vícios, defeitos ou incorreções verificadas no objeto fornecido, para que seja por ele substituído, reparado ou corrigido, no total ou em parte, às suas expensas;
- d) Acompanhar e fiscalizar a execução do contrato e o cumprimento das obrigações pelo Contratado;
- e) Comunicar a empresa para emissão de Nota Fiscal no que pertine à parcela incontroversa da execução do objeto, para efeito de liquidação e pagamento, quando houver controvérsia sobre a execução do objeto, quanto à dimensão, qualidade e quantidade, observando-se o disposto no § 4º do art. 201 da LCM 14/22;
- f) Efetuar o pagamento ao Contratado do valor correspondente à execução do objeto, no prazo, forma e condições estabelecidos neste instrumento e no Termo de Referência;
- g) Aplicar ao Contratado as sanções previstas na lei, neste instrumento e seus anexos;
- h) Cientificar a Procuradoria-Geral do Município para adoção das medidas cabíveis quando do descumprimento de obrigações pelo Contratado;
- i) Explicitamente emitir decisão sobre todas as solicitações e reclamações relacionadas à execução do presente instrumento, ressalvados os requerimentos manifestamente impertinentes, meramente protelatórios, de nenhum interesse para a boa execução do ajuste ou que não cumprem os requisitos mínimos para avaliação e compreensão do pedido.
- j) A Administração terá o prazo de até 30 (trinta) dias úteis, a contar da data do protocolo do requerimento para decidir, admitida a prorrogação motivada, por igual período.
- k) Notificar os emitentes das garantias, se houver, quanto ao início de processo administrativo para apuração de descumprimento de cláusulas contratuais.
- l) A Administração não responderá por quaisquer compromissos assumidos pelo Contratado com terceiros, ainda que vinculados à execução do contrato, bem como por qualquer dano causado a terceiros em decorrência de ato do Contratado, de seus empregados, prepostos ou subordinados.

7. CLÁUSULA SÉTIMA - DO PAGAMENTO

7.1. As regras a respeito do pagamento estão previstas no Termo de Referência e no Edital.

8. CLÁUSULA OITAVA - DA DOTAÇÃO ORÇAMENTÁRIA

8.1. As despesas decorrentes da presente contratação correrão à conta de recursos específicos consignados no Orçamento Geral do Município deste exercício, na dotação abaixo discriminada:

Exercício da Despesa	Conta da Despesa	Funcional Programática	Fonte de Recurso	Natureza da Despesa	Grupo da Fonte

9. CLÁUSULA NONA - DA FISCALIZAÇÃO

9.1. As regras a respeito da fiscalização estão previstas no Termo de Referência e no Edital, além das seguintes regras gerais:

- a) A fiscalização do fornecimento/prestação dos serviços decorrentes da presente contratação será exercida pelo(a) servidor(a) indicado no termo de referência, a quem competirá dirimir as dúvidas que surgirem no curso da contratação e de tudo dará ciência formal ao gestor da Secretaria a que estiver subordinado;
- b) A fiscalização de que trata esta cláusula não exclui nem reduz a responsabilidade do Contratado, inclusive perante terceiros, por qualquer irregularidade, ainda que resultante de imperfeições ou falhas técnicas, vícios, considerando, ainda, o risco do negócio;



Município de Capanema - PR

c) O Fiscal anotará em registro próprio todas as ocorrências relacionadas com a execução da contratação, indicando dia, mês e ano, bem como o nome dos funcionários eventualmente envolvidos, determinando o que for necessário à regularização das faltas ou defeitos observados e encaminhando os apontamentos à autoridade competente para as providências cabíveis.

10. CLÁUSULA DÉCIMA - DAS ALTERAÇÕES, DO REAJUSTAMENTO EM SENTIDO ESTRITO, DO RESTABELECIMENTO DO EQUILÍBRIO ECONÔMICO-FINANCEIRO E DA REPACTUAÇÃO

10.1. É permitida a realização de prorrogação contratual, nos termos da LCM 14/22.

10.1.1. A prorrogação de que trata este item é condicionada ao ateste, pela autoridade competente, de que as condições e os preços permanecem vantajosos para a Administração, permitida a negociação com o contratado.

10.1.2. O contratado não tem direito subjetivo à prorrogação contratual.

10.1.3. A prorrogação de contrato deverá ser promovida mediante celebração de termo aditivo.

10.1.4. O contrato não poderá ser prorrogado quando o contratado tiver sido penalizado nas sanções de declaração de inidoneidade ou impedimento de licitar e contratar com poder público, observadas as abrangências de aplicação.

10.2. Prorroga-se automaticamente a vigência do contrato, pelo prazo de 60 (sessenta) dias, independentemente de publicação oficial, quando necessário para a realização dos atos destinados à formalização da alteração contratual.

10.3. Toda alteração ou prorrogação contratual deverá ser justificada por escrito, ser aprovada pela Procuradoria-Geral do Município e autorizada pela autoridade competente para celebrar o contrato.

10.4. O fornecedor ficará obrigado a aceitar, nas mesmas condições contratuais, os acréscimos ou supressões que se fizerem necessários, até o limite de 25% (vinte e cinco por cento) do valor inicial atualizado da contratação.

10.5. As supressões resultantes de acordo celebrado entre os contratantes, ou na hipótese de o presente contrato derivar de uma ata de registro de preços, poderão exceder o limite de 25% (vinte e cinco por cento).

10.6. nas hipóteses de prorrogações contratuais previstas nos artigos 166, 167 e 173, todos da LCM 14/22, por necessidade da Administração ou quando acordado pelas partes, nos casos em que o fornecedor não deu causa à prorrogação, além dos casos em que a vigência contratual é superior a um ano, é devido o reajustamento em sentido estrito do contrato.

10.6.1. Os preços inicialmente contratados são fixos e irremovíveis no prazo de um ano contado da data da publicação do extrato da contratação no Diário Oficial Eletrônico do Município de Capanema.

10.6.2. Após o interregno de um ano, e independentemente de pedido do contratado, os preços iniciais serão reajustados, mediante a aplicação, pelo contratante, do IPCA (Índice Nacional de Preços ao Consumidor Amplo), exclusivamente para as obrigações iniciadas e concluídas após a ocorrência da anualidade.

10.6.3. Nos reajustes subsequentes ao primeiro, o interregno mínimo de um ano será contado a partir dos efeitos financeiros do último reajuste.

10.6.4. No caso de atraso ou não divulgação do(s) índice (s) de reajustamento, o contratante pagará ao contratado a importância calculada pela última variação conhecida, liquidando a diferença correspondente tão logo seja(m) divulgado(s) o(s) índice(s) definitivo(s).

10.6.5. Nas aferições finais, o índice utilizado para reajuste será, obrigatoriamente, o definitivo.

10.6.6. Caso o(s) índice(s) estabelecido(s) para reajustamento venha(m) a ser extinto(s) ou de qualquer forma não possa(m) mais ser utilizado(s), será(ão) adotado(s), em substituição, o(s) que vier(em) a ser determinado(s) pela legislação então em vigor.

10.6.7. Na ausência de previsão legal quanto ao índice substituto, as partes elegerão novo índice oficial, para reajustamento do preço do valor remanescente, por meio de termo aditivo.

10.6.8. O reajuste será realizado por apostilamento.

10.7. O restabelecimento do equilíbrio econômico-financeiro é procedimento formal para restabelecer o equilíbrio econômico-financeiro da contratação, como nos casos de alteração unilateral do contrato pela Administração ou nos casos de força maior, caso fortuito ou fato do príncipe, bem como em decorrência de fatos imprevisíveis ou previsíveis de consequências incalculáveis, que inviabilizem a execução da contratação tal como pactuado, respeitada, em qualquer caso, a repartição objetiva de risco estabelecida no processo de contratação, que observará o disposto no LCM 14/22 e seu regulamento.

10.8. A repactuação é forma de manutenção do equilíbrio econômico-financeiro de contrato utilizada para serviços contínuos, por meio da análise da variação dos custos contratuais, devendo estar prevista no edital com



Município de Capanema - PR

data vinculada à apresentação das propostas, para os custos decorrentes do mercado, e com data vinculada ao acordo, à convenção coletiva ou ao dissídio coletivo ao qual o orçamento esteja vinculado, quando se tratar de custos decorrentes de aumento com a mão de obra;

10.8.1. A repactuação somente é aplicável nas contratações cujo objeto possua natureza de serviços contínuos com regime de dedicação exclusiva de mão de obra ou com predominância de mão de obra, de acordo com o disposto no Termo de Referência.

10.8.2. Na hipótese de repactuação, observar-se-ão as regras previstas no art. 192, da LCM 14/22.

11. CLÁUSULA DÉCIMA PRIMEIRA - DAS HIPÓTESES DE EXTINÇÃO/CANCELAMENTO DA CONTRATAÇÃO

11.1. As regras a respeito da extinção/cancelamento estão previstas no Termo de Referência e no Edital.

11.2. A extinção/cancelamento da contratação, devidamente motivada nos autos, será precedida de procedimento administrativo, assegurado o contraditório e a ampla defesa.

11.2.1. A extinção/cancelamento da contratação por ato unilateral ou consensual deverá ser precedida de autorização escrita e fundamentada da autoridade competente.

11.2.2. Quando a rescisão ocorrer sem que haja culpa do Contratado, será este ressarcido dos prejuízos regularmente comprovados que houver sofrido, tendo ainda direito aos pagamentos devidos pela execução da contratação, até a data da extinção/cancelamento.

11.3. A extinção/cancelamento da contratação por culpa do Contratado acarretará a retenção de valores eventualmente devidos pelo Contratante, na hipótese de serem devidas multas e indenizações, bem como eventuais prejuízos causados ao Contratante.

11.4. A comunicação da extinção/cancelamento da contratação ao Contratado será feita pelo Agente de Contratações, por meio eletrônico, e o ato de extinção/cancelamento será publicado no Diário Oficial Eletrônico do Município, juntando-se comprovante no processo que deu origem à contratação.

11.5. A extinção/cancelamento da contratação será regulada, subsidiariamente, pelas disposições da LCM 14/22 e de seu regulamento.

12. CLÁUSULA DÉCIMA SEGUNDA - DO RECEBIMENTO DO OBJETO DA CONTRATAÇÃO

12.1. As regras a respeito do recebimento estão previstas no Termo de Referência e no Edital.

13. CLÁUSULA DÉCIMA TERCEIRA - DAS INFRAÇÕES E DAS SANÇÕES ADMINISTRATIVAS

13.1. As regras a respeito das infrações e sanções administrativas estão previstas no Termo de Referência e no Edital.

14. CLÁUSULA DÉCIMA QUARTA - MEDIDAS ACAUTELADORAS E DAS MEDIDAS CAUTELARES ADMINISTRATIVAS

14.1. Consoante o artigo 45 da Lei nº 9.784, de 1999, a Administração Pública poderá motivadamente adotar providências acauteladoras, inclusive retendo o pagamento, como forma de prevenir a ocorrência de dano de difícil ou impossível reparação.

14.2. O Contratante possui a prerrogativa de aplicar as medidas cautelares administrativas, nos termos dos artigos 245 a 247 da LCM 14/22.

14.3. O poder cautelar na seara do processo administrativo sancionador possui as seguintes finalidades:

- a) garantir o sucesso dos trabalhos instrutórios da Administração;
- b) o ressarcimento do patrimônio público lesionado pela conduta ilícita do infrator;
- c) velar pela credibilidade e prestígio do serviço público perante a coletividade;
- d) garantir a eficiência administrativa e a continuidade do serviço público por meio das contratações.

14.4. As cautelares administrativas próprias são aquelas que podem ser deferidas no âmbito da própria administração pública sem necessidade de intervenção do Poder Judiciário.

14.5. As cautelares administrativas impróprias são aquelas que para serem deferidas no âmbito do processo administrativo sancionador devem ser requeridas pela PGM e autorizadas pelo Poder Judiciário, por meio de medida judicial autônoma, quando presentes as denominadas cláusulas de reserva de jurisdição.

14.6. A decisão a respeito da aplicação de medidas cautelares administrativas próprias compete:

- a) em primeira instância, ao presidente da CJA, *ad referendum* do colegiado;



Município de Capanema - PR

b) em segunda instância, ao Chefe do Poder Executivo municipal, ou à autoridade por ele designada.

14.7. A PGM proporá as medidas judiciais cabíveis para pleitear a aplicação de medidas cautelares administrativas impróprias, quando houver representação do presidente da CJA ou pelo Chefe do Poder Executivo municipal, ou pela autoridade designada.

14.8. Em caso de risco iminente, a Administração poderá, motivadamente, adotar providências acauteladoras sem a prévia manifestação do interessado.

14.9. Em não sendo a hipótese do subitem 14.8 e em se tratando de medida cautelar administrativa própria, o Órgão Central de Contratações Públicas procederá à intimação do licitante ou contratado para, querendo, manifestar-se, no prazo de 3 (três) dias úteis, contado da data da intimação.

14.10. Sem prejuízo de outras medidas cautelares administrativas próprias típicas e atípicas, a Administração poderá aplicar as seguintes:

- a) suspensão e retenção do pagamento;
- b) suspensão do direito de licitar e contratar;
- c) assunção imediata do objeto da contratação, no estado e local em que se encontrar;
- d) ocupação e utilização do local, das instalações, dos equipamentos, do material e do pessoal empregados na execução do contrato e necessários à sua continuidade.

14.11. A medida prevista na alínea "a" do subitem 14.10 aplica-se no âmbito do processo administrativo sancionador, não se confundindo com a suspensão ou a retenção do pagamento pela Secretaria Municipal da Fazenda Pública no âmbito dos procedimentos de liquidação de despesa e de pagamento.

14.12. Aplicada a medida prevista nas alíneas "c" ou "d" do subitem 14.10, a Administração poderá dar continuidade à execução do objeto da contratação, por execução direta ou indireta, quando cabível.

15. CLÁUSULA DÉCIMA QUINTA - DOS CASOS OMISSOS

15.1. Eventual dúvida a respeito da interpretação das normas legais e regulamentares a respeito da LCM 14/22 e deste instrumento será sanada por meio de consulta formal à PGM e decidida, ao final, pelo Chefe do Poder Executivo municipal.

15.2. Para a solução de casos omissos e para a interpretação das regras e consequências da presente contratação serão observadas as disposições contidas na LCM 14/22, na Lei nº 8.078, de 1990 (Código de Defesa do Consumidor) e subsidiariamente na Lei nº 14.133, de 2021 e na Lei nº 9.784, de 1999, bem como nos demais regulamentos e normas administrativas federais e municipais que fazem parte integrante deste documento, independentemente de suas transcrições.

15.3. O contrato regular-se-á pelas cláusulas aqui previstas e pelos preceitos de direito público, aplicando-lhes, supletivamente, os princípios da teoria geral dos contratos e as disposições de direito privado, na forma do art. 150, da LCM 14/22.

16. CLÁUSULA DÉCIMA SEXTA - DA HABILITAÇÃO

16.1. O Contratado fica obrigado a manter, durante toda a vigência da contratação, em compatibilidade com as obrigações assumidas, todas as seguintes condições de habilitação jurídica, fiscal, trabalhista e técnica.

17. CLÁUSULA DÉCIMA SÉTIMA - DA RESPONSABILIDADE DO CONTRATADO

17.1. O Contratado é objetivamente responsável, no âmbito civil, pelos danos causados diretamente à Administração ou a terceiros, decorrentes de suas condutas e omissões na execução da contratação.

17.2. No âmbito administrativo o Contratado é responsável pelos danos causados à Administração ou a terceiros, decorrentes de sua culpa ou dolo na execução desta contratação.

17.3. O Contratado será responsabilizado pelo descumprimento das normas legais e infralegais na execução desta contratação.

17.4. O recebimento provisório ou definitivo do objeto da contratação não exclui a responsabilidade do Contratado pelos prejuízos resultantes da incorreta execução da contratação, bem como de vícios aparentes ou ocultos do objeto adquirido/serviço prestado.

17.5. O Contratado responsabiliza-se pelos vícios e danos decorrentes do serviço/fornecimento, de acordo com os artigos 12, 13, 18 e 26, do Código de Defesa do Consumidor (Lei nº 8.078/1990).



Município de Capanema - PR

17.6. O Contratado obriga-se a prestação de garantia legal, conforme previsto no CDC, além da garantia contratual, prevista no termo de referência, independentemente do prazo de vigência do presente instrumento.

17.7. Incumbe ao Contratado o ônus da prova da origem do vício/defeito do produto/serviço.

17.8. Se por qualquer motivo a Administração municipal vier a ser demandada em juízo por terceiros, em razão do fornecimento do produto/prestação do serviço ora contratado, o Município irá se utilizar do instituto da denunciação da lide, oportunidade em que o Contratado irá se responsabilizar exclusivamente por eventuais indenizações estabelecidas pelo Poder Judiciário, mesmo que em desfavor do Município, isentando este de qualquer responsabilidade.

18. CLÁUSULA DÉCIMA OITAVA - DAS MEDIDAS DE ANTICORRUPÇÃO, DE COMPLIANCE E DO CONFLITO DE INTERESSES

18.1. Em atendimento a Lei nº 12.846/2013, o Contratado deve observar o mais alto padrão de ética durante todo o processo de contratação e de execução do objeto contratual.

18.2. Para os propósitos desta cláusula, definem-se as seguintes práticas:

a) "Prática Corrupta": Oferecer, dar, receber ou solicitar, direta ou indiretamente, qualquer vantagem com o objetivo de influenciar a ação de servidor público no processo de licitação ou na execução de contrato;

b) "Prática Fraudulenta": A falsificação ou omissão dos fatos, com o objetivo de influenciar o processo de licitação ou de execução de contrato;

c) "Prática Colusiva": Esquematizar ou estabelecer um acordo entre dois ou mais licitantes, com ou sem o conhecimento de representante ou prepostos do órgão licitador, visando estabelecer preços em níveis artificiais e não competitivos;

d) "Prática Coercitiva": Causar dano ou ameaçar causar dano, direta ou indiretamente, as pessoas ou sua propriedade, visando influenciar sua participação em um processo licitatório ou afetar a execução do contrato;

e) "Prática Obstrutiva":

(i) destruir, falsificar, alterar ou ocultar provas em inspeções ou fazer declarações falsas aos representantes do Município ou terceiros, com objetivo de impedir materialmente a apuração de alegações de prática prevista nas alíneas anteriores e na verificação da qualidade e quantidade dos objetos entregues/serviços prestados;

(ii) atos cuja intenção seja impedir materialmente o exercício do direito de o Município promover inspeção do objeto/serviço.

18.3. O servidor público que constatar alguma das condutas prevista acima possui o dever funcional de encaminhar os fatos para apuração pelo Fiscal da Contratação, para a Procuradoria-Geral do Município e para a Controladoria Geral do Município, que adotarão as providências necessárias.

18.4. Não poderá participar, direta ou indiretamente, de qualquer etapa decisória da fase interna da respectiva licitação, de qualquer etapa da fase externa na licitação ou da execução, controle e fiscalização da contratação o agente público municipal que mantenha vínculo de natureza técnica, comercial, econômica, financeira, trabalhista ou civil com pessoa física ou pessoa jurídica, inclusive de sócio ou administrador desta, que pretenda contratar ou que contrate com a Administração, ou que dele seja cônjuge, companheiro ou parente em linha reta, colateral ou por afinidade, até o terceiro grau.

18.5. As vedações de que trata o subitem 18.4 estendem-se a terceiro que auxilie a condução da contratação na qualidade de integrante de equipe de apoio, profissional especializado ou funcionário ou representante de empresa que preste assessoria técnica.

18.6. O agente público municipal e o terceiro indicados nos subitens 18.4 e 18.5 deverão declarar-se suspeitos no processo de contratação, a partir da sua ciência de um possível conflito de interesses.

18.7. Não poderão participar desta contratação, direta ou indiretamente:

a) o autor do anteprojeto, do projeto básico ou do projeto executivo, pessoa física ou jurídica, quando a contratação versar sobre obra, serviços ou fornecimento de bens a ele relacionados;

b) a empresa, isoladamente ou em consórcio, responsável pela elaboração do projeto básico ou do projeto executivo, ou empresa da qual o autor do projeto seja dirigente, gerente, controlador, acionista ou detentor de mais de 5% (cinco por cento) do capital com direito a voto, responsável técnico ou subcontratado, quando a contratação versar sobre obra, serviços ou fornecimento de bens a ela necessários;



Município de Capanema - PR

c) a pessoa física ou jurídica que se encontre, ao tempo do processo de contratação, impossibilitada de participar da licitação em decorrência de sanção de impedimento ou de inidoneidade que lhe foi imposta por qualquer órgão público, de qualquer ente federado;

d) a pessoa física ou jurídica que teve a contratação rescindida unilateralmente pela Administração, no âmbito do processo de contratação subsequente para o mesmo objeto, independentemente do esgotamento dos recursos administrativos cabíveis, quando aplicada a medida cautelar administrativa prevista no inciso II do art. 247 da LCM 14/22;

e) aquele que mantenha vínculo de natureza técnica, comercial, econômica, financeira, trabalhista ou civil com agente político ou dirigente do órgão interessado na contratação ou com agente público que desempenhe função no respectivo processo de contratação ou que atuará na execução, controle ou fiscalização da contratação, ou que deles seja cônjuge, companheiro ou parente em linha reta, colateral ou por afinidade, até o terceiro grau;

f) as empresas controladoras, controladas ou coligadas, concorrendo entre si;

g) a pessoa física ou jurídica que, nos 5 (cinco) anos anteriores à divulgação do edital de licitação ou do início do processo de contratação direta, tenha sido condenada judicialmente, com trânsito em julgado, por exploração de trabalho infantil, por submissão de trabalhadores a condições análogas às de escravo ou por contratação de adolescentes nos casos vedados pela legislação trabalhista.

18.8. Configura conflito de interesses após o exercício de cargo, função ou mandato no âmbito dos Poderes Executivo e Legislativo municipais:

a) a qualquer tempo, divulgar ou fazer uso de informação privilegiada obtida em razão das atividades exercidas; e

b) no período de 6 (seis) meses, contado da data da dispensa, exoneração, destituição, demissão ou aposentadoria:

(i) celebrar com órgãos ou entidades dos Poderes Executivo e Legislativo municipais contratos de serviço, consultoria, assessoramento ou atividades similares, vinculados, ainda que indiretamente, ao órgão ou entidade em que tenha ocupado o cargo ou emprego; ou

(ii) intervir, direta ou indiretamente, em favor de interesse privado perante órgão ou entidade em que haja ocupado cargo ou com o qual tenha estabelecido relacionamento relevante em razão do exercício do cargo ou emprego.

18.9. Além de configurar conflito de interesses, estende-se aos casos indicados no subitem 18.8 a vedação de contratação prevista na alínea "e" do subitem 18.7, no que couber.

19. CLÁUSULA DÉCIMA NONA - DA PUBLICAÇÃO

19.1. A publicação resumida deste instrumento no Diário Oficial do Município será providenciada pelo Contratante e a íntegra do processo de contratação direta será divulgada no Portal de Transparência do Município, no prazo de até 10 (dez) dias úteis, contados da data da assinatura deste instrumento.

20. CLÁUSULA VIGÉSIMA - DO FORO

20.1. As questões decorrentes do presente instrumento que não puderem ser dirimidas administrativamente, serão processadas e julgadas na Justiça Estadual, na Comarca de Capanema/PR.

E assim, foi lavrado o presente instrumento, que vai assinado pelo Excelentíssimo Prefeito Municipal, o Senhor Américo Bellé, e pelo(a) Sr.(a) -----, representante do Contratado.

Município de Capanema, Estado do Paraná: **Cidade da Rodovia Ecológica - Estrada Parque Caminho do Colono**, aos XX dias do mês de XXXX de 202x.

Américo Bellé
Prefeito Municipal

XXXXXXX
Representante Legal do Contratado
XXXXXX



Município de Capanema - PR

ANEXO X

ORIENTAÇÕES PARA GERAÇÃO/REDAÇÃO DA PROPOSTA DE PREÇOS EXCLUSIVO PARA PREGÃO NA FORMA PRESENCIAL

1. Acessar portal eletrônico do Município(www.capanema.pr.gov.br), clique no link “Licitações”.

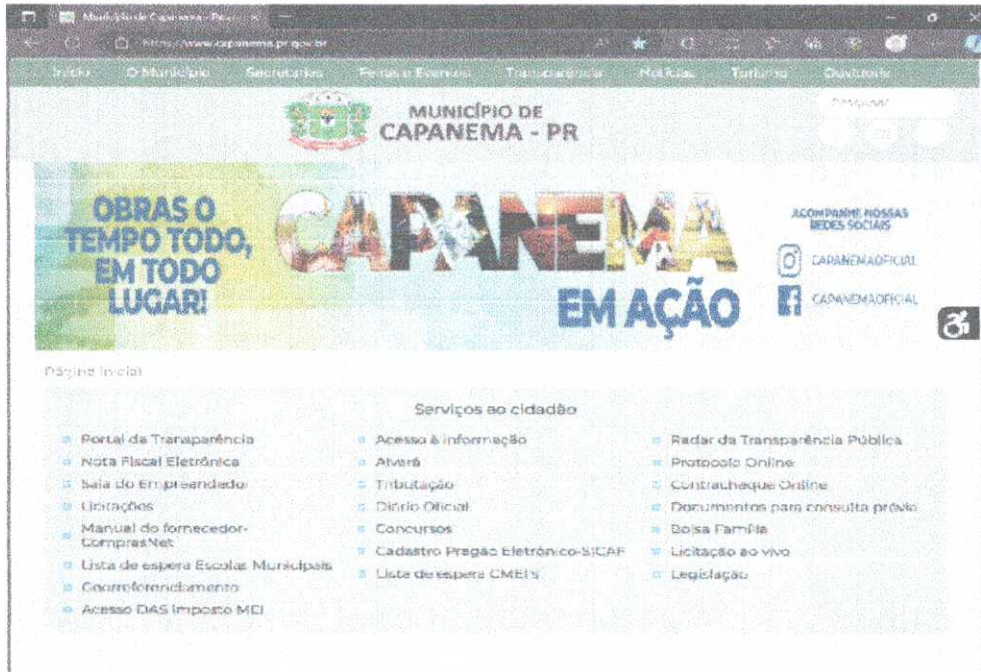

2. Depois de acessar o portal eletrônico do Município, clique no link “Licitações”, depois clique em “Editais de Licitação e Licitações na Íntegra”.

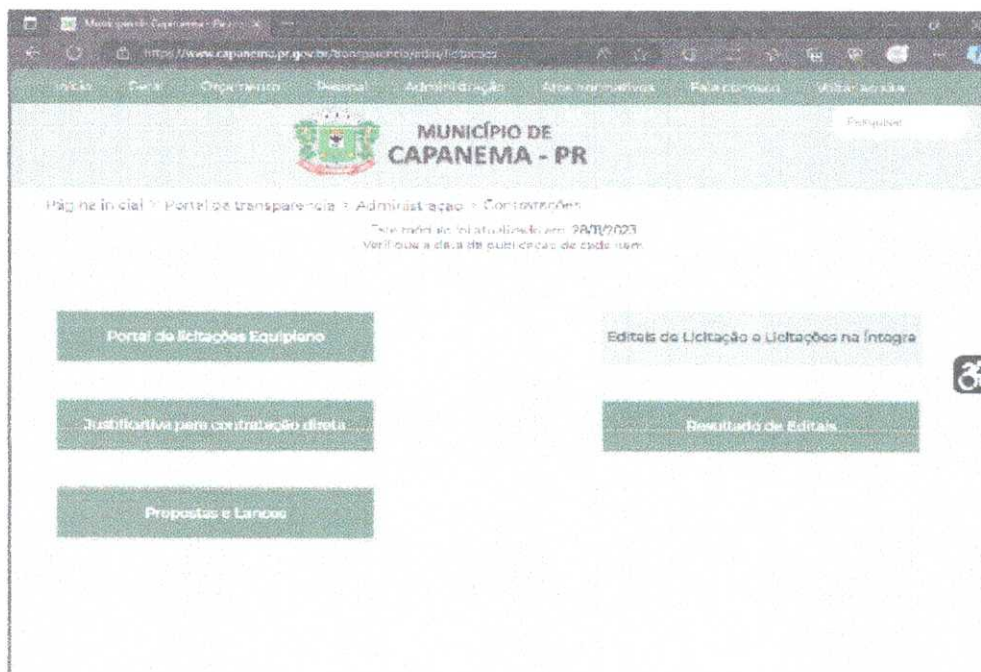



Município de Capanema - PR

3. Clique em “Pregão Presencial” e, depois, a licitação correspondente.

Inicio Geral Orçamento Pregal Administração Atos normativos Fale conosco Voltar ao site

MUNICÍPIO DE CAPANEMA - PR

Página inicial > Portal da transparência > Administração > Contratações > Editais de Licitação e Licitações na íntegra

Este módulo foi atualizado em: 28/11/2023
Verifique a data de publicação de cada item

- Licitações - Transmissão ao vivo
- Todas as Licitações
- Carta Convite
- Concorrência Pública
- Dispensa de Licitação
- Dispensa de Chamamento
- Inexigibilidade
- Licitão
- Pregão Eletrônico
- **Pregão Presencial**
- Tomada de Preços
- Chamamento Público
- Inexigibilidade de Chamamento Público
- Fornecedor Meio - Chamamento Público
- Procedimento de Manifestação de Interesse (PMI)

Exemplo:

Inicio Geral Orçamento Pregal Administração Atos normativos Fale conosco Voltar ao site

MUNICÍPIO DE CAPANEMA - PR

Página inicial > Portal da transparência > Administração > Contratações > Editais de Licitação e Licitações na íntegra > Pregão Presencial

Este módulo foi atualizado em: 28/11/2023
Verifique a data de publicação de cada item

Título	Data de publicação	Acessos
PREGÃO PRESENCIAL Nº 05/2023-CONTRATAÇÃO DE EMPRESA PARA PRESTAÇÃO DE SERVIÇOS DE IMPRESSÃO DIGITAL, PROCESSADO PELO SISTEMA DE REGISTRO DE PREÇOS	10/08/2023	234
PREGÃO PRESENCIAL Nº 27/2023-FORNECIMENTO DE MATERIAIS DE CONSTRUÇÃO PARA UTILIZAÇÃO DE TODAS AS SECRETARIAS DO MUNICÍPIO DE CAPANEMA, ATRAVÉS DA SECRETARIA MUNICIPAL DE ADMINISTRAÇÃO, INACCESSADO PELO SISTEMA DE REGISTRO DE PREÇOS	09/06/2023	297
PREGÃO PRESENCIAL Nº 05/2023-CONTRATAÇÃO DE EMPRESA ESPECIALIZADA PARA FORNECIMENTO E INSTALAÇÃO DE PERSIANAS E CORTINAS DE VARÃO PARA AS SECRETARIAS MUNICIPAIS DE CAPANEMA, PROCESSADO PELO SISTEMA DE REGISTRO DE PREÇOS	01/06/2023	361
PREGÃO PRESENCIAL Nº 05/2023-CONTRATAÇÃO DE EMPRESA ESPECIALIZADA PARA PRESTAÇÃO DE SERVIÇOS DE MÃO DE OBRA ELÉTRICA, DESTINADOS À MANUTENÇÃO E REPAROS NOS DIVERSOS SETORES DA ADM. NISTRATIVA PÚBLICA DO MUNICÍPIO DE CAPANEMA-PR, PROCESSADO PELO SISTEMA DE R	14/02/2023	521



Município de Capanema - PR

Arquivos para download

Arquivo / endereço web	Descrição	Tamanho do Arquivo	Modificado em
<input type="checkbox"/> PP 35/2023 - Edital de Licitação na íntegra		22'06 kB	02/10/2023 10:37
<input type="checkbox"/> PP 35/2023 - processo licitatório na íntegra PARTE 02		63628 kB	02/10/2023 10:37
<input type="checkbox"/> PP 35/2023 - processo licitatório na íntegra PARTE 01		52484 kB	04/09/2023 14:30
<input type="checkbox"/> FASE INTERNA 02.pdf		16631 kB	10/08/2023 15:55
<input type="checkbox"/> FASE INTERNA PARTE 01.pdf		8595 kB	10/08/2023 15:59
<input type="checkbox"/> Proposta.zip		29'5 kB	10/08/2023 15:47
<input type="checkbox"/> Proposta.pdf		5 kB	17/08/2023 11:35
<input type="checkbox"/> PROPOSTA JURIDICA.pdf		2020 kB	10/08/2023 15:46
<input type="checkbox"/> EDITAL DE LICITAÇÃO Nº 35/2023.pdf		104 kB	10/08/2023 15:46
<input type="checkbox"/> AVISO DE LICITAÇÃO Nº 35/2023.pdf		50 kB	10/08/2023 15:46

4. Clique com o botão auxiliar do mouse sobre o arquivo “Proposta.esl” e após clique em: “Salvar Link como”, conforme tela a seguir:

Arquivos para download

Arquivo / endereço web	Descrição	Tamanho do Arquivo	Modificado em
<input type="checkbox"/> PP 35/2023 - Edital de Licitação na íntegra		22'06 kB	02/10/2023 10:37
<input type="checkbox"/> PP 35/2023 - processo licitatório na íntegra PARTE 02		63628 kB	02/10/2023 10:37
<input type="checkbox"/> PP 35/2023 - processo licitatório na íntegra PARTE 01		52484 kB	04/09/2023 14:30
<input type="checkbox"/> FASE INTERNA 02.pdf		16631 kB	10/08/2023 15:55
<input type="checkbox"/> FASE INTERNA PARTE 01.pdf		8595 kB	10/08/2023 15:59
<input checked="" type="checkbox"/> Proposta.zip		29'5 kB	10/08/2023 15:47
<input type="checkbox"/> Proposta.pdf		5 kB	17/08/2023 11:35
<input type="checkbox"/> PROPOSTA JURIDICA.pdf		2020 kB	10/08/2023 15:46
<input type="checkbox"/> EDITAL DE LICITAÇÃO Nº 35/2023.pdf		104 kB	10/08/2023 15:46
<input type="checkbox"/> AVISO DE LICITAÇÃO Nº 35/2023.pdf		50 kB	10/08/2023 15:46



Município de Capanema - PR

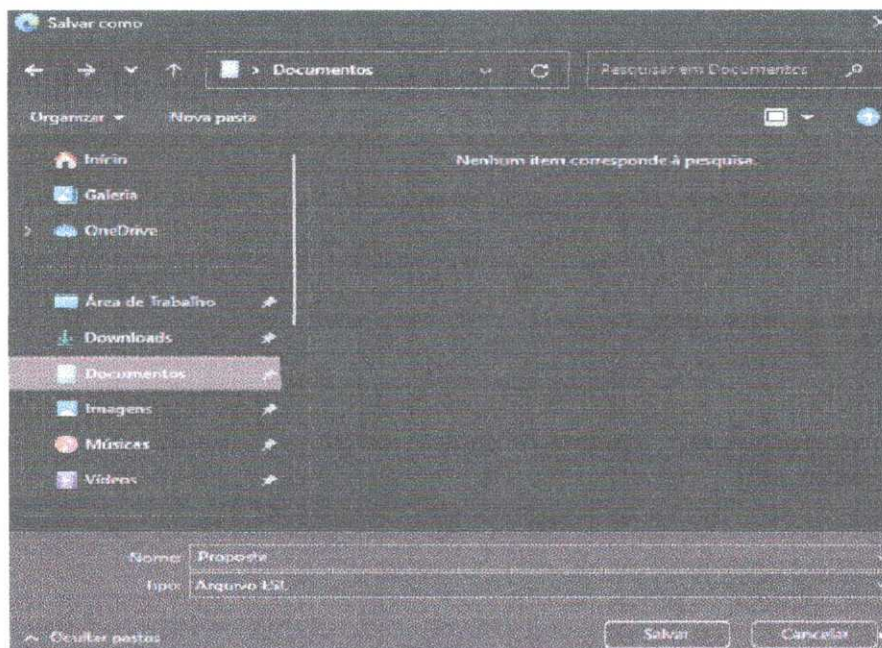

5. Salve o arquivo em um local de fácil acesso no seu seu computador.

6. Após, volte ao portal eletrônico e clique em: "esProposta.zip" (para baixar o arquivo).

Arquivos para download

Arquivo / endereço web	Descrição	Tamanho do Arquivo	Modificado em
PP 35/2023 - contrato licitação integral integrada		22106 kB	02/06/2023 10:37
PP 35/2023 - processo licitatório integral PARTE 02		65628 kB	02/06/2023 10:37
PP 30/2023 - processo licitatório integral PARTE 01		52434 kB	04/03/2023 14:00
FAZENDA INTERNA 02.pdf		1261 kB	10/06/2023 15:59
FAZENDA INTERNA PARTE 01.pdf		8585 kB	10/06/2023 15:59
esProposta.zip		2945 kB	10/06/2023 15:47
esProposta.pdf		5 kB	10/06/2023 15:47
A FICHA DE LICITAÇÃO.pdf		3024 kB	08/06/2023 15:45
EDITAL DE LICITAÇÃO PRESENCIAL.pdf		1617 kB	10/06/2023 15:47
AVISO DE LICITAÇÃO pp 35/2023.pdf		99 kB	10/06/2023 15:45

Município de Capanema - PR

EDITAL DE PRELÂTIMO (PRESENCIAL) Nº 35/2023



Município de Capanema - PR

7. No local do seu computador onde foi salvo o arquivo “esProposta.zip”, clique com o botão direito do mouse, selecione “WinRAR” e clique em; “Extract files...”.

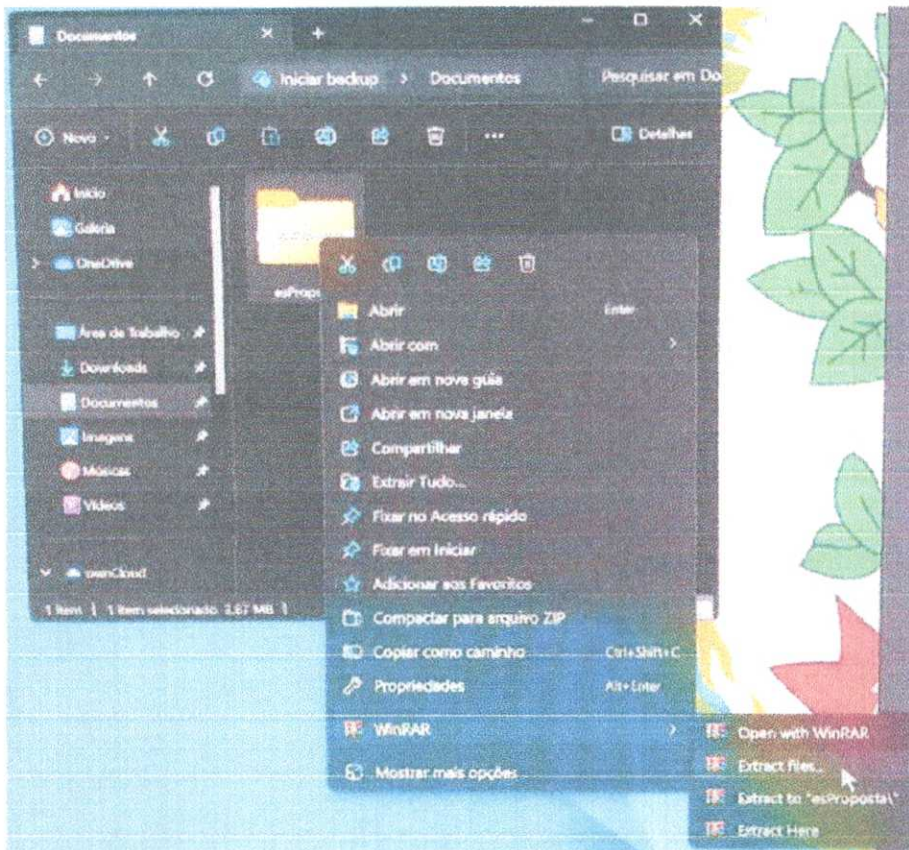

8. Clique em “Ok”, abra a pasta correspondente e execute o arquivo.

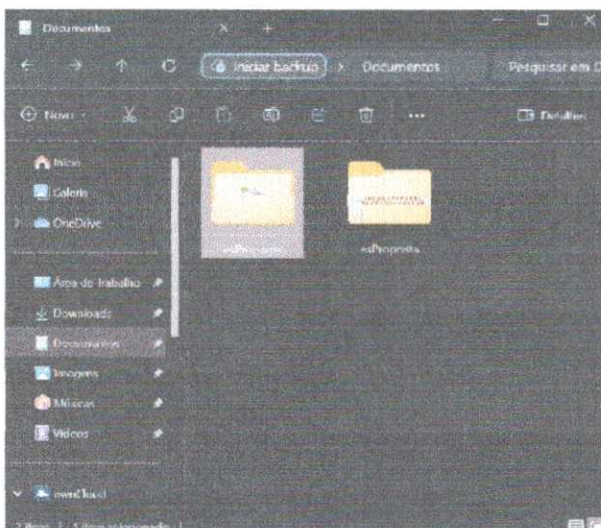



Município de Capanema - PR

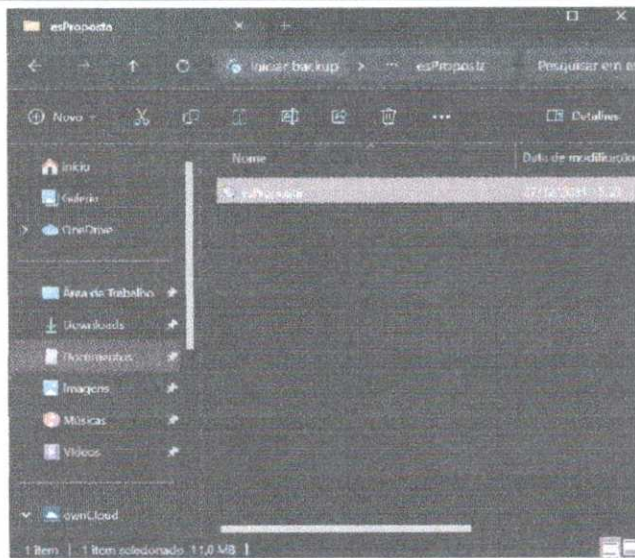

9. Abrirá a seguinte tela:





Município de Capanema - PR

10. PREENCHIMENTO DA PROPOSTA DE PREÇOS: Para informar os valores e as marcas dos produtos contidos no anexo, proceda da seguinte forma:

10.1. Clique nos três pontinhos ao final do espaço em branco abaixo do dizer: "Arquivo da Proposta".

10.2. Busque, em seu computador, o arquivo da proposta, no local onde foi salvo o arquivo baixado do portal eletrônico do Município. Selecionado o arquivo, clique em abrir.

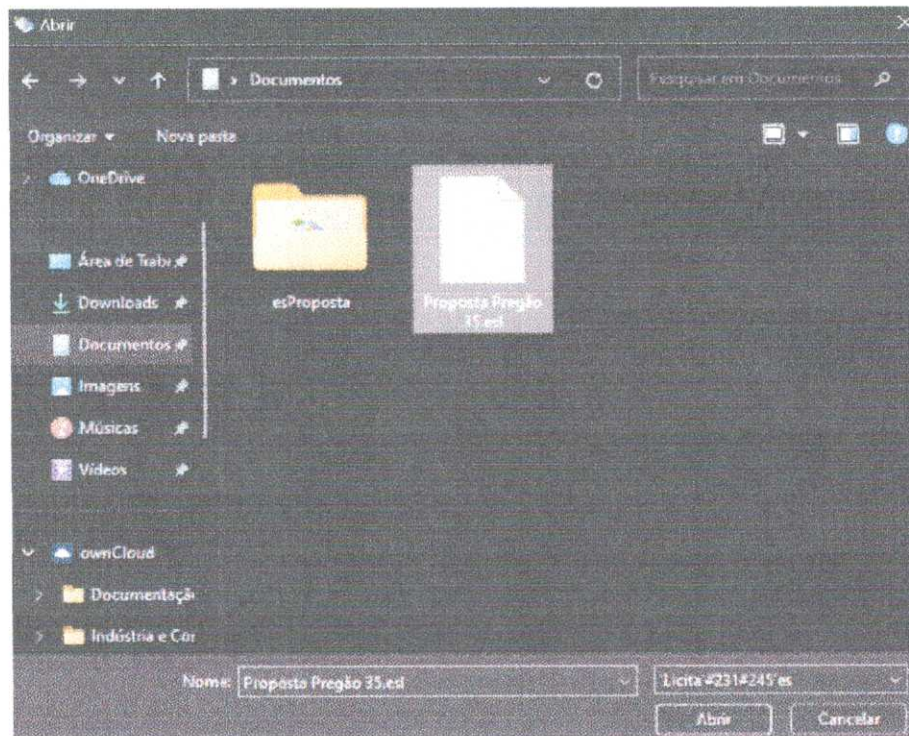

10.3. O sistema irá abrir importar os arquivos e aparecerá a seguinte tela:





Município de Capanema - PR

10.4. Próximo passo: clique em “Dados do fornecedor”, após preencha todos os campos.

Dados do Fornecedor

Fornecedor:

Nome:

Endereço: Número: Complemento:

Rua: Cidade/UF: CEP:

E-mail: Telefone: Fax: Celular:

CNPJ: Inscrição Estadual: Inscrição Municipal: Nome do Contador: Telefone do Contador:

Unidade bancária: Agência: Nome agência: Endereço F. Agência: Domicílio: Data de abertura:

Microempresa: Sim Não

Fornecedor enquadrado como microempresa ou empresa de pequeno porte (para obter as benificências da Lei Complementar nº 23/2006): Sim Não

Validade da proposta (em dias): Prazo de entrega/execução:

* Campos obrigatórios

10.5. Após o preenchimento, abra o campo denominado “Representante”, preencha, depois abra o campo “quadro societário”, preencha todos os dados. Clique em fechar.

10.6. Após clicar em fechar, voltará para a seguinte tela:

Dados do Fornecedor

Nome do Fornecedor:

Nome de Fornecedor:

CNPJ nº:

UF:

Município:

Inscrição Estadual:

Inscrição Municipal:

Nome do Contador:

Telefone do Contador:

Unidade bancária:

Agência:

Nome agência:

Endereço F. Agência:

Domicílio:

Data de abertura:

Microempresa: Sim Não

Fornecedor enquadrado como microempresa ou empresa de pequeno porte (para obter as benificências da Lei Complementar nº 23/2006): Sim Não

Validade da proposta (em dias):

Prazo de entrega/execução:



Município de Capanema - PR

10.7. Clique em produtos e serviços: vai abrir todos os lotes e itens da licitação.

73 - Entrega de Proposta

Arquivo de Proposta
C:\Users\jbsantos\Documents\Proposta Prato 7564

Produto

Unidade de Medida

Preço unitário máximo

Preço unitário

Item	Descrição	Quantidade	Preço unitário máximo	Preço unitário
001	PRESTACAO DE SERV	10000 UN	10000	0,00
002	PRESTACAO DE SERV	20000 UN	20000	0,00
003	PRESTACAO DE SERV	30000 UN	30000	0,00
004	PRESTACAO DE SERV	40000 UN	40000	0,00
005	PRESTACAO DE SERV	50000 UN	50000	0,00
006	PRESTACAO DE SERV	60000 UN	60000	0,00
007	PRESTACAO DE SERV	70000 UN	70000	0,00
008	PRESTACAO DE SERV	80000 UN	80000	0,00
009	PRESTACAO DE SERV	90000 UN	90000	0,00
010	PRESTACAO DE SERV	100000 UN	100000	0,00
011	PRESTACAO DE SERV	110000 UN	110000	0,00
012	PRESTACAO DE SERV	120000 UN	120000	0,00
013	PRESTACAO DE SERV	130000 UN	130000	0,00
014	PRESTACAO DE SERV	140000 UN	140000	0,00
015	PRESTACAO DE SERV	150000 UN	150000	0,00
016	PRESTACAO DE SERV	160000 UN	160000	0,00
017	PRESTACAO DE SERV	170000 UN	170000	0,00
018	PRESTACAO DE SERV	180000 UN	180000	0,00
019	PRESTACAO DE SERV	190000 UN	190000	0,00
020	PRESTACAO DE SERV	200000 UN	200000	0,00

Botões: Editar, Apagar, Imprimir, Gravar Proposta, Gravar Proposta, Gravar Proposta, Gravar Proposta

Atalhos: Ctrl+S, Ctrl+D, Ctrl+P, Ctrl+G

Estado: Total de 20 itens de 203

Proposta Gerada em: 11/11/2023 10:00:00

Proposta Gerada em: 11/11/2023 10:00:00

Proposta Gerada em: 11/11/2023 10:00:00

Proposta Gerada em: 11/11/2023 10:00:00

10.7.1. Deverão ser preenchidos, obrigatoriamente, os preços, marcas e modelo. O valor deverá ser digitado utilizando o formato 9999,99. Não coloque ponto decimal para separar as casas dos milhares, apenas a vírgula para separação dos centavos. Exemplos:

a) 1.520,00 (certo)

b) 1.520,00 (errado).

10.7.2. Os valores devem digitados sempre respeitando a coluna de Preços unitário máximo para cada item.

11. TÉRMINO DO PREENCHIMENTO:

11.1. Após o término da digitação, deve-se clicar em: "Grava proposta";

11.2. Salvar o Arquivo PROPOSTA.ESL gerado (Importante: testar o arquivo que foi gravado);

11.3. O arquivo gerado deverá ser encaminhado ao Departamento de Contratações Públicas na forma dos subitens 7.11 ou 7.11.1 do Edital.

11.4. No Botão imprimir proposta, imprimir o documento e coletar assinatura;

11.5. Acondiciona-los em envelope adequado identificado conforme solicita o Edital.



Município de Capanema - PR

DESPACHO FINAL DA ETAPA PRELIMINAR

ASSUNTO: Processo de Contratação

OBJETO: AQUISIÇÃO DE UNIFORME ESCOLAR PARA O ANO LETIVO DE 2024, PROCESSADO PELO SISTEMA DE REGISTRO DE PREÇOS.

Analisando a documentação acostada aos autos, vislumbra-se a necessidade de algumas adaptações no TR e seus anexos, para atender ao disposto na Lei Complementar Municipal nº 14, de 2022, motivo pelo qual junto, como anexo, o Termo de Referência Definitivo, com as adaptações realizadas por este órgão, incluindo-se o Anexo II do TR.

No mais, o procedimento até o momento está regular, com a existência dos documentos pertinentes, sem necessidade de outros apontamentos por este órgão.

Por seu turno, destaco que a presente contratação está de acordo com o planejamento estratégico das contratações públicas municipais e vai ao encontro das diretrizes e objetivos do “Programa Compras Capanema”.

Destarte, defiro o prosseguimento do processo de contratação.

Colha-se as assinaturas do(a) Secretário(a) da pasta indicado no TR e do(s) Fiscal(is) da Contratação.

Por fim, considerando que o caso requer análise jurídica do órgão competente, para fins de controle prévio da contratação, encaminhem-se os autos à PGM.

Município de Capanema, Estado do Paraná: **Cidade da Rodovia Ecológica - Estrada Parque Caminho do Colono**, ao(s) 12 dia(s) do mês de dezembro de 2023.

Felipe Carvalho Romero
Secretário Municipal de Logística e Contratações



Município de Capanema - PR
Secretaria Municipal de Educação e Cultura

TERMO DE REFERÊNCIA DEFINITIVO

1. IDENTIFICAÇÃO DO(S) ÓRGÃO(S) INTERESSADO E AGENTES PÚBLICOS

1.1. ÓRGÃO(S) PÚBLICO(S) INTERESSADO(S)

1.1.1. Secretaria Municipal de Educação e Cultura.

1.2. RESPONSÁVEL(IS) PELO TERMO DE REFERÊNCIA

1.2.1. Alcione Roberto Closs.

1.2.2. Djivan Marcos Eichstaedt.

1.2.3. Felipe Carvalho Romero

2. DA MODALIDADE E DO FORMATO DA CONTRATAÇÃO

2.1. DA MODALIDADE DA LICITAÇÃO/CONTRATAÇÃO

2.1.1. Indica-se o Pregão.

2.2. DA FORMA DA LICITAÇÃO/CONTRATAÇÃO

2.2.1. Presencial (art. 26, inciso VII, LCM nº 14/2022).

3. RESUMO DO OBJETO

3.1. AQUISIÇÃO DE UNIFORME ESCOLAR PARA ANO LETIVO DE 2024, PROCESSADO PELO SISTEMA DE REGISTRO DE PREÇOS.

4. IDENTIFICAÇÃO DOS ITENS, DOS QUANTITATIVOS E DOS VALORES DO OBJETO DA CONTRATAÇÃO

LOTE ÚNICO						
Item	Código	Descrição do produto/serviço	Quantidade	Unidade	Preço máximo (R\$)	Preço máximo total (R\$)
1	66658	CAMISETA EM TECIDO DRY SPORT, GRAMATURA 125G/M2, COM 100% POLIÉSTER, TAMANHO 10	30	UN	31,32	939,60
2	66659	CAMISETA EM TECIDO DRY SPORT, GRAMATURA 125G/M2, COM 100% POLIÉSTER, TAMANHO 12	40	UN	31,32	1.252,80
3	66660	CAMISETA EM TECIDO DRY SPORT, GRAMATURA 125G/M2, COM 100% POLIÉSTER, TAMANHO 14	50	UN	31,32	1.566,00
4	66661	CAMISETA EM TECIDO DRY SPORT, GRAMATURA 125G/M2, COM 100% POLIÉSTER, TAMANHO 16	40	UN	31,32	1.252,80
5	66662	CAMISETA EM TECIDO DRY SPORT, GRAMATURA 125G/M2, COM 100% POLIÉSTER, TAMANHO PP	30	UN	34,66	1.039,80
6	66663	CAMISETA EM TECIDO DRY SPORT, GRAMATURA 125G/M2, COM 100% POLIÉSTER, TAMANHO P	25	UN	34,66	866,50
7	66664	CAMISETA EM TECIDO DRY SPORT, GRAMATURA 125G/M2, COM 100%	25	UN	34,66	866,50

Alcione

Djivan



Município de Capanema - PR
Secretaria Municipal de Educação e Cultura

		POLIÉSTER, TAMANHO M				
8	66665	CAMISETA EM TECIDO DRY SPORT, GRAMATURA 125G/M2, COM 100% POLIÉSTER, TAMANHO G	30	UN	34,66	1.039,80
9	66666	CAMISETA EM TECIDO DRY SPORT, GRAMATURA 125G/M2, COM 100% POLIÉSTER, TAMANHO GG	30	UN	34,66	1.039,80
10	66667	CAMISETA EM TECIDO DRY SPORT, GRAMATURA 125G/M2, COM 100% POLIÉSTER, TAMANHO EGG	30	UN	34,66	1.039,80
11	66668	CAMISETA INFANTO-JUVENIL (04-14 ANOS), TAMANHO 4.	130	UN	31,27	4.065,10
12	66669	CAMISETA INFANTO-JUVENIL (04-14 ANOS), TAMANHO 6.	390	UN	31,27	12.195,30
13	66670	CAMISETA INFANTO-JUVENIL (04-14 ANOS), TAMANHO 8.	470	UN	31,27	14.696,90
14	66671	CAMISETA INFANTO-JUVENIL (04-14 ANOS), TAMANHO 10.	375	UN	31,27	11.726,25
15	66672	CAMISETA INFANTO-JUVENIL (04-14 ANOS), TAMANHO 12.	400	UN	33,27	13.308,00
16	66673	CAMISETA INFANTO-JUVENIL (04-14 ANOS), TAMANHO 14.	210	UN	33,27	6.986,70
17	66674	CAMISETA INFANTO-JUVENIL (04-14 ANOS), TAMANHO 16.	130	UN	33,27	4.325,10
18	66675	CAMISETA INFANTO-JUVENIL (04-14 ANOS), TAMANHO PP.	95	UN	38,96	3.701,20
19	66676	CAMISETA INFANTO-JUVENIL (04-14 ANOS), TAMANHO P.	60	UN	38,96	2.337,60
20	66677	CAMISETA INFANTO-JUVENIL (04-14 ANOS), TAMANHO M.	30	UN	38,96	1.168,80
21	66678	CAMISETA INFANTO-JUVENIL (04-14 ANOS), TAMANHO G.	30	UN	38,96	1.168,80
22	66679	CAMISETA INFANTO-JUVENIL (04-14 ANOS), TAMANHO GG.	60	UN	38,96	2.337,60
23	66680	CAMISETA INFANTO-JUVENIL (04-14 ANOS), TAMANHO EGG.	60	UN	38,96	2.337,60
24	66681	SHORT FEMININO, TAMANHO 4.	130	UN	42,17	5.482,10
25	66682	SHORT FEMININO, TAMANHO 6.	160	UN	42,17	6.747,20
26	66683	SHORT FEMININO, TAMANHO 8.	220	UN	42,08	9.257,60
27	66684	SHORT FEMININO, TAMANHO 10.	210	UN	42,08	8.836,80
28	66685	SHORT FEMININO, TAMANHO 12.	210	UN	43,17	9.065,70
29	66686	SHORT FEMININO, TAMANHO 14.	110	UN	43,08	4.738,80
30	66687	SHORT FEMININO, TAMANHO 16.	80	UN	43,17	3.453,60
31	66688	SHORT FEMININO, TAMANHO PP.	65	UN	45,83	2.978,95
32	66689	SHORT FEMININO, TAMANHO P.	55	UN	45,83	2.520,65
33	66690	SHORT FEMININO, TAMANHO M.	35	UN	45,83	1.604,05
34	66691	SHORT FEMININO, TAMANHO G.	35	UN	45,83	1.604,05
35	66692	SHORT FEMININO, TAMANHO GG.	25	UN	45,83	1.145,75
36	66693	SHORT FEMININO, TAMANHO EGG.	25	UN	45,83	1.145,75
37	66694	SHORT MASCULINO, TAMANHO 4.	60	UN	31,17	1.870,20
38	66695	SHORT MASCULINO, TAMANHO 6.	180	UN	31,17	5.610,60
39	66696	SHORT MASCULINO, TAMANHO 8.	210	UN	31,17	6.545,70

Alcione

Alcione



Município de Capanema - PR
Secretaria Municipal de Educação e Cultura

40	66697	SHORT MASCULINO, TAMANHO 10.	210	UN	31,17	6.545,70
41	66698	SHORT MASCULINO, TAMANHO 12.	210	UN	32,17	6.755,70
42	66699	SHORT MASCULINO, TAMANHO 14.	110	UN	32,17	3.538,70
43	66700	SHORT MASCULINO, TAMANHO 16.	80	UN	32,17	2.573,60
44	66701	SHORT MASCULINO, TAMANHO PP.	70	UN	34,83	2.438,10
45	66702	SHORT MASCULINO, TAMANHO P.	60	UN	34,83	2.089,80
46	66703	SHORT MASCULINO, TAMANHO M.	30	UN	34,83	1.044,90
47	66704	SHORT MASCULINO, TAMANHO G.	30	UN	34,83	1.044,90
48	66705	SHORT MASCULINO, TAMANHO GG.	20	UN	34,83	696,60
49	66706	SHORT MASCULINO, TAMANHO EGG.	20	UN	34,83	696,60
50	66707	JAQUETA CONFECCIONADA EM HELANCA 100% POLIÉSTER TAMANHO 4.	130	UN	92,03	11.963,90
51	66708	JAQUETA CONFECCIONADA EM HELANCA 100% POLIÉSTER TAMANHO 6.	390	UN	92,03	35.891,70
52	66709	JAQUETA CONFECCIONADA EM HELANCA 100% POLIÉSTER TAMANHO 8.	470	UN	89,70	42.159,00
53	66710	JAQUETA CONFECCIONADA EM HELANCA 100% POLIÉSTER TAMANHO 10.	375	UN	89,70	33.637,50
54	66711	JAQUETA CONFECCIONADA EM HELANCA 100% POLIÉSTER TAMANHO 12.	400	UN	93,03	37.212,00
55	66712	JAQUETA CONFECCIONADA EM HELANCA 100% POLIÉSTER TAMANHO 14.	210	UN	93,03	19.536,30
56	66713	JAQUETA CONFECCIONADA EM HELANCA 100% POLIÉSTER TAMANHO 16.	130	UN	93,03	12.093,90
57	66714	JAQUETA CONFECCIONADA EM HELANCA 100% POLIÉSTER TAMANHO PP.	95	UN	97,03	9.217,85
58	66715	JAQUETA CONFECCIONADA EM HELANCA 100% POLIÉSTER TAMANHO P.	60	UN	97,03	5.821,80
59	66716	JAQUETA CONFECCIONADA EM HELANCA 100% POLIÉSTER TAMANHO M.	30	UN	97,03	2.910,90
60	66717	JAQUETA CONFECCIONADA EM HELANCA 100% POLIÉSTER TAMANHO G.	30	UN	97,03	2.910,90
61	66718	JAQUETA CONFECCIONADA EM HELANCA 100% POLIÉSTER TAMANHO GG.	60	UN	97,03	5.821,80
62	66719	JAQUETA CONFECCIONADA EM HELANCA 100% POLIÉSTER TAMANHO EGG.	60	UN	97,03	5.821,80
63	66720	CALÇA CONFECCIONADA EM HELANCA 100% POLIÉSTER TAMANHO 4.	190	UN	63,96	12.152,40
64	66721	CALÇA CONFECCIONADA EM	340	UN	63,96	21.746,40

Alise

Jijon



Município de Capanema - PR
Secretaria Municipal de Educação e Cultura

		HELANCA 100% POLIÉSTER TAMANHO 6.				
65	66722	CALÇA CONFECCIONADA EM HELANCA 100% POLIÉSTER TAMANHO 8.	430	UN	63,96	27.502,80
66	66723	CALÇA CONFECCIONADA EM HELANCA 100% POLIÉSTER TAMANHO 10.	420	UN	63,96	26.863,20
67	66724	CALÇA CONFECCIONADA EM HELANCA 100% POLIÉSTER TAMANHO 12.	420	UN	67,30	28.266,00
68	66725	CALÇA CONFECCIONADA EM HELANCA 100% POLIÉSTER TAMANHO 14.	220	UN	67,30	14.806,00
69	66726	CALÇA CONFECCIONADA EM HELANCA 100% POLIÉSTER TAMANHO 16.	160	UN	67,30	10.768,00
70	66727	CALÇA CONFECCIONADA EM HELANCA 100% POLIÉSTER TAMANHO PP.	135	UN	71,30	9.625,50
71	66728	CALÇA CONFECCIONADA EM HELANCA 100% POLIÉSTER TAMANHO P.	115	UN	71,30	8.199,50
72	66729	CALÇA CONFECCIONADA EM HELANCA 100% POLIÉSTER TAMANHO M.	65	UN	71,30	4.634,50
73	66730	CALÇA CONFECCIONADA EM HELANCA 100% POLIÉSTER TAMANHO G.	65	UN	71,30	4.634,50
74	66731	CALÇA CONFECCIONADA EM HELANCA 100% POLIÉSTER TAMANHO GG.	45	UN	71,30	3.208,50
75	66732	CALÇA CONFECCIONADA EM HELANCA 100% POLIÉSTER TAMANHO EGG.	45	UN	71,30	3.208,50
TOTAL						591.905,60

4.1. ESPECIFICAÇÕES TÉCNICAS DO OBJETO DA CONTRATAÇÃO

4.1.1. Itens 01 ao 10 - CAMISETA EM TECIDO DRY SPORT:

GRAMATURA 125G/M², COM 100% POLIÉSTER, COR BRANCA, COM A INSCRIÇÃO DE PROGRAMA/TEMA DEFINIDO PELA SECRETARIA DEMANDANTE EM TAMANHO MÍNIMO DE 30X30CM NA PARTE FRONTAL. OBRIGATORIAMENTE DEVERÁ CONTER O BRASÃO DO MUNICÍPIO NA MANGA TAMANHO MÍNIMO 8X7,5CM. DISPONÍVEL NOS TAMANHOS 10, 12, 14, 16, PP, P, M, G, GG, EGG. CONFORME ARTE DISPONIBILIZADA PELA SECRETARIA DE EDUCAÇÃO E CULTURA. ILUSTRAÇÃO EXEMPLIFICATIVA ABAIXO.

4.1.2. Itens 11 ao 23 - CAMISETA INFANTOJUVENIL (04 A 14 ANOS):

CAMISETA DO UNIFORME ESCOLAR DA REDE MUNICIPAL. TECIDOS: MALHA LISA BRANCA (CORPO), COMPOSTO POR 67% POLIVISCOSE + 33% VISCOSE ANTI-PILING FIO 30/1 TODA COSTURADA NA OVERLOCK PONTO CADEIA NA COR

Alcio

Japirama



Município de Capanema - PR
Secretaria Municipal de Educação e Cultura

BRANCA. GOLA E PUNHOS: RIBANA (97%, ALGODÃO + 3% ELASTANO), NA COR PANTONE 341. BARRA: COSTURA DUPLA, BITOLA ESTREITA TAMANHO 2CM. DETALHE OMBRO E MANGAS: VIÉS SOBREPOSTO COM COSTURA 2 AGULHAS NA GALONEIRA COR PANTONE 341 NA FRENTE E PANTONE 187 ATRÁS. LINHA COSTURA: LINHA 120 ALGODÃO PARA OVERLOCK E LINHA 120 POLIÉSTER PARA DEMAIS COSTURAS. ESTAMPA FRONTAL: BRASÃO DA PREFEITURA TAMANHO 6X7CM APLICADO DO LADO ESQUERDO, NA ALTURA DO PEITO NAS CORES PANTONE 341, PANTONE 108, PANTONE 187 E PRETO 100%. ESTAMPA COSTAS: BRASÃO DA PREFEITURA E FRASE "SECRETARIA MUNICIPAL DE EDUCAÇÃO" TAMANHO 6X6 APLICADO 6CM ABAIXO DA GOLA NAS CORES PANTONE 341C, PANTONE 108C, PANTONE 187C E PRETO 100%. DISPONÍVEL NOS TAMANHOS 4, 6, 8, 10, 12, 14, 16, PP, P, M, G, GG, EGG. ILUSTRAÇÃO EXEMPLIFICATIVA ABAIXO.

4.1.3. Itens 24 ao 36 - SHORT FEMININO:

CORPO CONFECCIONADO EM POLI PLEX POWER, COMPOSIÇÃO (88% PA+12% PUE) COM GRAMATURA DE 320G/M², NA COR PANTONE 341 (VERDE). FECHAMENTO INTERNO ENTRE PERNAS. GANCHO DIANTEIRO E TRASEIRO, COSTURA EM MÁQUINA OVERLOCK, PONTO CADEIA. NA PERNA DIREITA DEVE SER BORDADO O BRASÃO DO MUNICÍPIO MEDINDO 8 CM DE ALTURA POR 7,5 CM DE LARGURA, PARA TODOS OS TAMANHOS. DEVERÁ TER CÓS LISO ANATÔMICO COM ELÁSTICO COM 1CM, COM APLICAÇÃO EM MÁQUINA DE 4 OU 12 AGULHAS. A BARRA DEVERÁ TER 2,5 CM COM COSTURA EM MÁQUINA RETA. DISPONÍVEL NOS TAMANHOS 4, 6, 8, 10, 12, 14, 16, PP, P, M, G, GG, EGG. ILUSTRAÇÃO EXEMPLIFICATIVA ABAIXO.

4.1.4. Itens 37 ao 49 - SHORT MASCULINO:

CORPO CONFECCIONADO EM MICROFIBRA, 100% POLIÉSTER, GRAMATURA DE 167 KG/M². IGUAL OU SUPERIOR A SELETTEL PLUS, NA COR PANTONE 341 (VERDE). COM BOLSO TRASEIRO DO LADO DIREITO CHAPADO COM APLICAÇÃO EM MÁQUINA RETA DE 2 (DUAS) AGULHAS, FECHAMENTO INTERNO ENTRE PERNAS. GANCHO DIANTEIRO E TRASEIRO, COSTURA EM MÁQUINA OVERLOCK PONTO CADEIA. NA PERNA DIREITA DEVE SER ESTAMPADO, ATRAVÉS DO PROCESSO DE SILK SCREEN, O BRASÃO DO MUNICÍPIO MEDINDO 8 CM DE ALTURA POR 7,5 CM DE LARGURA, PARA TODOS OS TAMANHOS. DEVERÁ TER ELÁSTICO NA CINTURA COM 3CM, COM APLICAÇÃO EM MÁQUINA DE 4 OU 12 AGULHAS. A BARRA DEVERÁ TER 2,5 CM COM COSTURA EM MÁQUINA RETA. DISPONÍVEL NOS TAMANHOS 4, 6, 8, 10, 12, 14, 16, PP, P, M, G, GG, EGG. ILUSTRAÇÃO EXEMPLIFICATIVA ABAIXO.

4.1.5. Itens 50 ao 62 - JAQUETA:

CORPO CONFECCIONADO EM HELANCA. GRAMATURA DE NO MÍNIMO 270G/M². TECIDO 100% POLIÉSTER NA COR CINZA GRAFITE (#48484c). **GOLA:** A GOLA DA JAQUETA DEVERÁ SER DO MESMO TECIDO E DA MESMA COR DO CORPO, PREGADA EM MÁQUINA INTERLOCK. **FILETE:** DEVERÁ SER APLICADO NA JAQUETA DOIS FILETES EM MEIA MALHA 100% POLIÉSTER, COM GRAMATURA MÍNIMA DE 160G/M², UM NA COR VERDE (PANTONE 341) E OUTRO NA COR VERMELHO (#eb3434), EMBUTIDOS NA EXTENSÃO ENTRE O OMBRO E O PUNHO, (PARA O LADO DE FORA DA PEÇA, EM TODO COMPRIMENTO DA MANGA) APLICADOS EM MÁQUINA CATRACA OU OVERLOCK, COM 0,5 CM DE LARGURA E ESPAÇAMENTO DE 1 CM ENTRE AMBAS, EM AMBOS OS LADOS (DIREITO E

Alcione

Dayron
[Signature]



Município de Capanema - PR
Secretaria Municipal de Educação e Cultura

ESQUERDO), PARA TODOS OS TAMANHOS. **FORRO:** CONFECCIONADO EM TECIDO MOLETOM PVA PELUCIADO E/OU FLANELADO, 28% ALGODÃO, 57% POLIÉSTER, 15% VISCOSE, GRAMATURA DE, NO MÍNIMO, 200G/M². A COR DO FORRO DEVERÁ SER IGUAL A DA PEÇA. **BOLSO:** A JAQUETA DEVERÁ TER BOLSO DO TIPO CANGURU, NAS DUAS LATERAIS NO MESMO TECIDO DA PEÇA, COSTURADO COM LINHA 100% POLIÉSTER, COM LIMPEZA DO BOLSO. TECIDO 100% POLIÉSTER, NA MESMA COR DO CORPO. PESPOTADO EM MÁQUINA RETA 0,8CM. **PUNHO:** PUNHO DA JAQUETA CONFECCIONADA EM RIBANA CONTENDO NA SUA COMPOSIÇÃO 98% POLIÉSTER E 2% ELASTANO, COSTURADA EM MÁQUINA INTERLOCK E REBATIDO COM COBERTURA 2 AGULHAS LARGAS. **ZÍPER:** ZÍPER DA JAQUETA NA COR CINZA, (MAIS PRÓXIMA DA COR DA PEÇA) COM, NO MÍNIMO, 6MM, DESTACÁVEL, COMPOSIÇÃO DO TECIDO EM 100% POLIÉSTER, DENTES 100% NYLON, CURSOR 100% METAL. O PUXADOR DE METAL DEVE SER DE ENGATE RÁPIDO, COSTURADO EM MÁQUINA RETA DO INÍCIO DA BARRA ATÉ O FINAL DA GOLA COM PESPONTO DE 0,8CM EM TODA EXTENSÃO DO ZÍPER E GOLA DA JAQUETA. O ZÍPER DA JAQUETA DEVERÁ SER DESTACÁVEL DE NYLON 100% POLIÉSTER. **FECHAMENTO DA PEÇA:** A BARRA DA JAQUETA COM 2CM DE LARGURA COM LIMPEZA EM INTERLOCK E REBATIDO EM MÁQUINA RETA 1 AGULHA. PARA A CONFECÇÃO DESTA PEÇA DEVERÁ SER UTILIZADA A LINHA EM 100% POLIÉSTER, LINHA N° 120 (RETA), FIO TEXTURIZADO 100% POLIÉSTER (OVERLOCK) NA COR DO TECIDO. **ETIQUETA:** A ETIQUETA DE IDENTIFICAÇÃO DEVE SER DE TECIDO BRANCO, AFIXADA EM CARÁTER PERMANENTE E INDELÉVEL NA PARTE INTERNA DE CADA PEÇA, NO CENTRO DO DECOTE COSTA. OS CARACTERES TIPOGRÁFICOS DOS INDICATIVOS NA COR PRETA DEVENDO SER UNIFORMES E INFORMAR A RAZÃO SOCIAL, CNPJ, MARCA, COMPOSIÇÃO DO TECIDO, SÍMBOLOS/INSTRUÇÃO DE LAVAGEM, TAMANHO, ANO DE FABRICAÇÃO E PAÍS DE FABRICAÇÃO. **LOGOTIPIA:** NA JAQUETA DEVERÁ SER APLICADO COM SERIGRAFIA A BASE DE ÁGUA (DE FORMA QUE NÃO DESBOTE DURANTE AS LAVAGENS) NO LADO ESQUERDO DO PEITO O BRASÃO OFICIAL DO MUNICÍPIO DE CAPANEMA COM 6CM DE BASE E ALTURA PROPORCIONAL PARA TODOS OS TAMANHOS. NA PARTE DE TRÁS (COSTAS) DEVERÁ SER APLICADO COM SERIGRAFIA A BASE DE ÁGUA (DE FORMA QUE NÃO DESBOTE DURANTE AS LAVAGENS) NO CENTRO, EM CIMA A ESCRITA "CAPANEMA", FONTE GLORYNIGHT TALL E SIGNATRIA, PROPORCIONAL AO TAMANHO DA PEÇA. NA COR VERDE (#05aa5b). LOCALIZAÇÃO: PARA O BRASÃO O CENTRO DA SERIGRAFIA ALINHADO COM O FINAL DA CAVA A 5CM DA FRENTE LADO DO ZÍPER. **ACABAMENTO:** A PEÇA CONFECCIONADA DEVE ESTAR ISENTA DE QUALQUER DEFEITO QUE COMPROMETA SUA APRESENTAÇÃO, LIMPA, ÍNTEGRA, MONTADA CORRETAMENTE E SUAS COSTURAS DEVEM SER FEITAS DE TAL MODO QUE NÃO APRESENTEM PONTAS, DOBRAS, FRANZIDOS, TORÇÕES OU PONTOS FALHADOS, ROMPIDOS OU SOLTOS, COM CUNAS PERFEITAS. TAMANHOS DIVERSOS: 4, 6, 8, 10, 12, 14, 16, PP, P, M, G, GG e EGG.

4.1.6. Itens 63 ao 75 - CALÇA:

CORPO DA CALÇA: CONFECCIONADA EM HELANCA, GRAMATURA DE NO MÍNIMO 270G/M², TECIDO 100% POLIÉSTER NA COR CINZA GRAFITE (#48484c). **FILETE:** DEVERÁ SER APLICADO NA CALÇA DOIS FILETES NA LATERAL DO CORPO (NO SENTIDO DE FORA DA PEÇA) EM MEIA MALHA, 100% POLIÉSTER, GRAMATURA MÍNIMA DE 160 G/M², SENDO UM NA COR VERDE (PANTONE 341) E OUTRO NA COR VERMELHA (#eb3434) EMBUTIDOS NA EXTENSÃO DA PERNA DA

Alcio

Leandro



Município de Capanema - PR
Secretaria Municipal de Educação e Cultura

CALÇA COM 0,5 CM CADA, ESPAÇAMENTO DE 1CM ENTRE AMBOS, COSTURADOS EM MÁQUINA INTERLOCK E PESPONTADOS EM MÁQUINA RETA 1 AGULHA (AMBOS OS LADOS). **BOLSO:** A CALÇA DEVERÁ TER BOLSO DO TIPO FACA, DO MESMO TECIDO DA PEÇA, SOMENTE NAS LATERAIS PREGADOS E PESPONTADOS CM MÁQUINA RETA 1 AGULHA A 0,8 CM DA BORDA. AMBOS OS BOLSOS COM O MESMO TECIDO DO CORPO DA CALÇA. ACABAMENTO INTERNO DO BOLSO DA CALÇA EM MÁQUINA INTERLOCK. **FECHAMENTO DA PEÇA:** O GANCHO FRENTE, COSTAS E ENTRE PERNAS COSTURADAS EM MÁQUINA INTERLOCK. BAINHA DA PERNA DA CALÇA DEVERÁ SER COSTURADA EM 2,0 CM NA MÁQUINA DE COBERTURA 2 AGULHAS BITOLA LARGA. PARA CONFEÇÃO DESTA PEÇA DEVERÁ SER UTILIZADA A LINHA EM 100% POLIÉSTER, Nº120 (RETA), FIO TEXTURIZADO 100% POLIÉSTER (OVERLOCK) NA COR DO TECIDO. **ELÁSTICO:** NA CINTURA DA CALÇA DEVERÁ TER ELÁSTICO CONTENDO NA SUA COMPOSIÇÃO 69% POLIÉSTER E 31% ELASTODIENO COM 4,0 CM DE LARGURA COSTURADO EM MÁQUINA INTERLOCK E REBATIDO EM MÁQUINA CATRACA 4 AGULHAS PONTO CORRENTE, PARA TODOS OS TAMANHOS. **LOGOTIPIA:** NA CALÇA DEVERÁ SER APLICADO COM SERIGRAFIA A BASE DE ÁGUA (DE FORMA QUE NÃO DESBOTE DURANTE AS LAVAGENS) NA PERNA DO LADO ESQUERDO (FRONTAL) O BRASÃO OFICIAL DO MUNICÍPIO DE CAPANEMA COM 6CM DE BASE E ALTURA PROPORCIONAL PARA TODOS OS TAMANHOS. **ETIQUETA:** A ETIQUETA DE IDENTIFICAÇÃO DEVE SER DE TECIDO BRANCO, AFIXADA EM CARÁTER PERMANENTE E INDELÉVEL NA PARTE INTERNA DE CADA PEÇA, NO CENTRO DO GANCHO TRASEIRO, OS CARACTERES TIPOGRÁFICOS DOS INDICATIVOS NA COR PRETA, DEVENDO SER UNIFORMES E INFORMAR A RAZÃO SOCIAL, CNPJ, MARCA, COMPOSIÇÃO DO TECIDO, SÍMBOLOS/INSTRUÇÕES DE LAVAGEM, TAMANHO, ANO DE FABRICAÇÃO E PAÍS DE FABRICAÇÃO. **ACABAMENTO:** A PEÇA CONFECCIONADA DEVE ESTAR ISENTA DE QUALQUER DEFEITO QUE COMPROMETA SUA APRESENTAÇÃO, LIMPA, ÍNTEGRA, MONTADA CORRETAMENTE E SUAS COSTURAS DEVEM SER FEITAS DE TAL MODO QUE NÃO APRESENTEM PONTAS, DOBRAS, FRANZIDOS, TORÇÕES OU PONTOS FALHADOS, ROMPIDOS OU SOLTOS, COM GANCHOS E CURVAS PERFEITAS. DIVERSOS TAMANHOS: 4, 6, 8, 10, 12, 14, 16, PP, P, M, G, GG e EGG.

5. MODELO E CONDIÇÕES GERAIS DE EXECUÇÃO DA CONTRATAÇÃO

5.1. Condições gerais:

- 5.1.1.** A empresa contratada deverá fornecer/prestar os produtos/serviços solicitados em até **45 (quarenta e cinco) dias corridos** após o encaminhamento de requerimento formal do Fiscal da Contratação ou do Secretário da Pasta, o qual somente poderá ser enviado posteriormente à emissão da requisição de empenho e/ou da nota de empenho pelo setor competente.
- 5.1.2.** O requerimento mencionado no subitem anterior será emitido, preferencialmente, em formato digital, e deverá conter as seguintes informações:
- Identificação da Secretaria Municipal solicitante;
 - Descrição dos objetos ou serviços a serem fornecidos ou prestados;
 - Local onde serão entregues os objetos ou prestados os serviços;
 - Prazo para entrega dos objetos ou para a execução dos serviços;
 - Quantidade, medidas, especificações, marca etc. dos objetos ou dos serviços, quando for o caso;

Alcio

Alcio

Alcio



Município de Capanema - PR
Secretaria Municipal de Educação e Cultura

- f) Justificativa da quantidade requisitada e a necessidade do objeto ou do serviço;
- g) Assinatura da(o) Fiscal da Contratação e/ou do(a) Secretário(a) da pasta.
- 5.1.3.** Após a emissão da requisição de empenho e/ou da nota de empenho pelo setor competente, o requerimento será enviado por *e-mail* para a empresa contratada.
- 5.1.4.** A empresa licitante deve negar o fornecimento ou a prestação dos serviços caso sejam solicitados sem a elaboração do requerimento e as informações previstas no subitem 5.1.2.
- 5.1.4.1.** A recusa fundamentada neste subitem não gera responsabilidade ou penalização para a empresa vencedora do certame.
- 5.1.5.** O não cumprimento do disposto neste item enseja a nulidade da contratação e possibilita a responsabilização dos envolvidos.
- 5.1.6.** O fornecimento/prestação do produto/serviço pela empresa contratada sem o prévio recebimento do requerimento indicado neste item, configura a concorrência da empresa para a nulidade do ato, configurando a má-fé da contratação, possibilitando a anulação de eventual nota de empenho emitida e o não pagamento dos produtos, sem prejuízo da adoção das medidas cabíveis para aplicação das penalidades previstas na Lei 12.846/2013.
- 5.1.7.** O(s) requerimento(s) deverá(ão) ser conferido(s) pela comissão de recebimento, para fins de recebimento definitivo, preferencialmente de forma digital.
- 5.1.8.** Os requerimentos emitidos pela Secretaria, após o recebimento definitivo, deverão ser armazenados em arquivo próprio no Controle Interno ou nos arquivos contábeis da Secretaria Municipal de Finanças ou na própria Secretaria Solicitante, preferencialmente de forma digital, permitindo a fiscalização de órgãos internos e externos.

5.2. Condições específicas:

Não se aplica.

6. OBRIGAÇÕES DA(S) CONTRATADA(S) NA EXECUÇÃO DA CONTRATAÇÃO

6.1. Obrigações gerais:

- 6.1.1.** Aplicam-se as obrigações gerais descritas na minuta padrão do contrato administrativo, bem como as obrigações específicas adiante elencadas.

6.2. Obrigações Específicas:

- 6.2.1.** Todo o material deverá ser entregue em embalagens adequadas para proteger o conteúdo contra danos durante o transporte, desde a fábrica até o local da entrega.
- 6.2.2.** As embalagens deverão ser adequadas para armazenagem por período mínimo de **12 (doze) meses**.
- 6.2.3.** Atender as solicitações quanto à troca de material com defeito ou danificado, ou em desacordo com as especificações, se porventura ocorrer. O Departamento de

Alcio

[Handwritten signature]



Município de Capanema - PR
Secretaria Municipal de Educação e Cultura

Educação será a Secretaria de Educação, que apresentará um relatório que será elaborado a empresa solicitando providências.

- 6.2.4. Efetuar a entrega dos bens em perfeitas condições, no prazo e local indicados pela Administração, em estrita observância das especificações do referido termo, acompanhado da respectiva nota fiscal constando detalhadamente as indicações da marca, fabricante, modelo, tipo, assim como os dados referentes ao contrato;
- 6.2.5. A contratada deverá oferecer garantia de, no mínimo, 90 (noventa) dias a partir da data de entrega e aceite por parte da contratante, contra defeitos de fabricação, aparentes ou de difícil constatação;
- 6.2.6. Responsabilizar-se pelo(s) produto(s) que irá fornecer, de acordo com as especificações constantes neste Termo, bem como da respectiva proposta, obedecendo ao Código de Defesa do Consumidor (Lei nº 8.078, de 1990) e à Legislação Ambiental;
- 6.2.7. A fornecedora não poderá transferir em todo ou em parte as obrigações assumidas neste termo de referência sem a devida autorização da Secretaria de Educação e Cultura;
- 6.2.8. Será de inteira responsabilidade da empresa Contratada, as despesas e custos com transporte e pessoal de apoio para o transporte e entrega dos produtos durante o período de execução do contrato, cabendo à contratada efetuar a entrega de acordo com a quantia solicitada e utilizar-se de prepostos ou terceiros por si contratados para tal, cujos custos correrão exclusivamente por sua conta.
- 6.2.9. Será de inteira responsabilidade da empresa Contratada quaisquer danos que venham a ocorrer à Secretaria Municipal de Educação e Cultura ou a terceiros, decorrentes da execução incorreta da entrega dos produtos contratados;
- 6.2.10. Comunicar à Contratante, no prazo máximo de 24 (vinte e quatro) horas que antecede a data da entrega, os motivos que impossibilitem o cumprimento do prazo previsto, com a devida comprovação.

7. MODELO DE GESTÃO E FISCALIZAÇÃO DA EXECUÇÃO DO OBJETO DA CONTRATAÇÃO

7.1. Condições Gerais:

- 7.1.1. Aplicam-se as condições gerais de gestão e de fiscalização estabelecidas na minuta padrão da ata/contrato administrativo.

7.2. Condições específicas:

- 7.2.1. Não há condições específicas para esta contratação.
- 7.2.2. O contrato será acompanhado e fiscalizado por **Djivan Marcos Eichstaedt**, servidor efetivo lotado na Secretaria Municipal de Educação e Cultura.

8. DO RECEBIMENTO DO OBJETO DA CONTRATAÇÃO

8.1. Condições gerais:

- 8.1.1. Aplicam-se as condições gerais de recebimento estabelecidas na minuta padrão da ata/contrato administrativo.

Alcio

Djivan



8.2. Condições específicas:

8.2.1. Não há condições específicas de recebimento para esta contratação.

9. DO PAGAMENTO

9.1. Condições gerais:

9.1.1. Aplicam-se as condições gerais de pagamento estabelecidas na minuta padrão do contrato administrativo.

9.2. Condições específicas:

9.2.1. Não há condições específicas de pagamento para esta contratação.

10. DA DECLARAÇÃO DE ADEQUAÇÃO ORÇAMENTÁRIA

10.1. Os valores despendidos com a presente contratação estão de acordo com o planejamento orçamentário.

10.2. A dotação orçamentária específica será indicada no Parecer Contábil.

11. JUSTIFICATIVAS PARA A CONTRATAÇÃO

11.1. DA NECESSIDADE E DA ESCOLHA DO OBJETO

11.1.1. A Secretaria Municipal de Educação e Cultura (SEMEC) vem implementando ações voltadas para a qualidade e o bem-estar das crianças e adolescentes atendidas nas escolas municipais de Capanema/PR. O uniforme escolar é, portanto, parte integrante desse ambiente e deve ser pensado sob a ótica do conforto, da durabilidade, dos custos e também da segurança. O uso de uniforme na escola – que é elemento de integração e de promoção da inclusão e da igualdade social, insere as crianças e adolescentes em nível igualitário, amenizando as desigualdades causadas pelas diferenças sociais. Os uniformes se constituem como uma forma de identificação dos alunos que lhes garante um sentimento de pertencimento ao grupo social, fundamental para o desenvolvimento psicossocial da criança e do adolescente.

É preciso ressaltar, ainda, a praticidade e a economia que o uniforme escolar proporciona aos pais e responsáveis, já que a utilização de diferentes roupas a cada dia de aula é oneroso às famílias. Deste modo, faz-se necessária a aquisição de uniformes para alunos da rede municipal, considerando que um uniforme padronizado e perene distingue e, ao mesmo tempo, integra o aluno à instituição a qual pertence, refletindo no comportamento, na identidade visual e no seu estímulo pedagógico.

11.1.2. Da justificativa da reunião dos itens em um único lote:

A aquisição se faz por **lote (único)** em virtude da necessidade de padronização dos uniformes, sendo viável que sejam as vestimentas confeccionadas por um(a) único(a) fornecedor(a).

Além disso, justifica-se pela necessidade de preservar a integridade qualitativa do objeto, uma vez que vários fornecedores poderão implicar descontinuidade

Alcione

Alcione



Município de Capanema - PR
Secretaria Municipal de Educação e Cultura

da padronização, bem assim em dificuldades gerenciais e, até mesmo, aumento dos custos, pois a contratação tem a finalidade de formar um todo unitário. Soma-se a isso a possibilidade de estabelecimento de um padrão de qualidade e eficiência que pode ser acompanhado, o que fica sobremaneira dificultado quando se necessita cuidar de diversas contratadas. O não parcelamento do objeto em itens, nos termos do art. 40, da Lei nº 14.133/2021, neste caso, se demonstra técnica e economicamente viável e não tem a finalidade de reduzir o caráter competitivo da licitação. Visa, tão somente, a assegurar a gerência segura da contratação e, principalmente, assegurar, não só a mais ampla competição necessária em um processo licitatório, mas também atingir a sua finalidade e efetividade, que é a de atender a contento as necessidades da Administração Pública.

11.2. DO PREÇO

11.2.1. A pesquisa de preços foi realizada com empresas sediadas no Município de Capanema e outros fornecedores cadastrados no Banco de fornecedores do Município, convidadas via *e-mail* para apresentarem propostas comerciais. A cesta de preços foi formada na plataforma do Sistema Banco de Preços, em que se incorporaram outros preços praticados por entes públicos e pesquisa de domínio amplo, cujo laudo de cotação com os anexos é parte integrante deste termo de referência.

11.2.2. A metodologia que se demonstrou adequada para a competitividade do certame foi a adoção da média entre os preços que compõem a cesta.

11.3. DEMAIS JUSTIFICATIVAS PARA A CONTRATAÇÃO DIRETA

11.3.1. DO FUNDAMENTO LEGAL PARA A CONTRATAÇÃO DIRETA

Não se aplica.

11.3.2. DA RAZÃO DE ESCOLHA DA(S) EMPRESA(S)

Não se aplica.

11.3.3. DA RAZÃO DAS EMPRESAS COTADAS

Não se aplica.

12. ADOÇÃO DO SISTEMA DE REGISTRO DE PREÇOS

12.1. Faz-se necessária a adoção do sistema de registro de preços em razão da necessidade de contratação fracionada do objeto da contratação, não havendo estimativa exata de necessidade do quantitativo total contratado. Dessa forma, a existência de preços registrados implicará compromisso de fornecimento nas condições estabelecidas, mas não obrigará a Administração a contratar. As demais regras aplicáveis serão indicadas na ata de registro de preços.

13. PRAZO DE VIGÊNCIA DA ATA DE REGISTRO DE PREÇOS/CONTRATO:

13.1. O prazo de vigência será de **12 (doze)** meses.

Alcio

Alcio



14. INFORMAÇÕES PARA AUXILIAR NA CONFECÇÃO DO EDITAL.

14.1. DA QUALIFICAÇÃO TÉCNICA:

14.1.1. Será exigido dos licitantes:

- a) A apresentação de, no mínimo, **1 (um) atestado de capacidade técnica** emitido por pessoa jurídica de direito público, que comprove experiência da licitante no fornecimento de produtos similares ao objeto deste Termo de Referência.

14.2. DA APRESENTAÇÃO DE AMOSTRAS:

14.2.1. O licitante declarado vencedora em sessão deverá apresentar uma amostra, no prazo máximo de **10 (dez) dias úteis** após ser declarada vencedora da sessão pública, dos modelos dos **itens 1, 14, 27, 40, 53 e 66** do objeto da contratação.

14.2.2. A amostra deverá estar devidamente identificada com o nome da licitante e dispor na embalagem de informações quanto às suas características, tais como tamanho e modelo. Os exemplares colocados à disposição da Administração serão tratados como protótipos, podendo ser manuseados pela equipe responsável pela análise, bem como submetidos aos testes necessários.

14.2.3. As amostras deverão ser entregues na Secretaria Municipal de Educação, sito na Av. Independência, nº 593, Centro, Capanema/PR, CEP: 85760-000, para análise da Comissão Especial Para Análise e Avaliação das Amostras, a qual inspecionará e verificará se os produtos ofertados guardam conformidade com as exigências deste Termo de Referência.

14.2.4. As amostras e fichas técnicas deverão ser conferidas e avaliadas pela comissão de avaliação, composta pelos seguintes servidores municipais: **Alcione Roberto Closs, Maribel Grando, Vânia Machado, Neivor Kessler e Djivan Marcos Eichstaedt.**

14.2.5. Os critérios avaliados pela comissão de avaliação de amostras serão os seguintes:

- a) Tensão das costuras nas peças e a possibilidade de deformação das mesmas.
- b) Apresentação das serigrafias quanto à legibilidade do texto; qualidade da impressão; posição adequada nas peças, cores condizente com os modelos.
- c) Medidas das peças em acordo com as especificações do Edital.
- d) Tingimento do tecido e fixagem das cores com comprobatório de imagem fotográfica “antes” e “depois” de lavagem.

14.2.7. Todas as amostras recebidas serão avaliadas e será declarada aprovada a amostra em conformidade com as exigências deste Termo.

14.2.8. A comissão emitirá parecer conclusivo sobre as amostras no prazo máximo de **2 (dois) dias úteis**, contados do recebimento das amostras das camisetas e encaminhá-lo à Secretaria de Educação para ratificação e subsequente envio ao Departamento de Contratações Públicas para posterior homologação do processo, se aprovadas.

14.2.9. Se as amostras apresentadas não forem aprovadas, a empresa em questão será



Município de Capanema - PR
Secretaria Municipal de Educação e Cultura

desclassificada e a amostra da próxima empresa será avaliada, sendo respeitada a ordem de classificação da sessão pública de lances.

14.2.10. As amostras ficarão disponíveis para qualquer interessado analisá-las no prazo de 10 (dez) dias após a emissão do parecer conclusivo, sendo que após este período serão devolvidas à respectivo licitante.

15. INFORMAÇÕES ADICIONAIS:

15.1. A nota fiscal deverá ser emitida em nome do **MUNICÍPIO DE CAPANEMA**, CNPJ: 75.972.760/0001-60, Endereço: Av. Gov. Pedro Viriato Parigot de Souza, nº 1.080, Centro. Município: Capanema - PR, CEP: 85.760-000.

15.2. Havendo qualquer discordância entre a descrição ou unidade de medida do CATMAT e a do Edital/Termo de Referência, prevalecerá a descrição e unidade de medida constante do edital/Termo de Referência.

Município de Capanema, Estado do Paraná: **Cidade da Rodovia Ecológica - Estrada Parque Caminho do Colono**, ao(s) 1º dia(s) do mês de dezembro de 2023.

Alcione Roberto Closs

Secretário Municipal de Educação e Cultura

Felipe Carvalho Romero

Secretário Municipal de Contratações Públicas

Ciência do(a) Fiscal da Contratação em 01 / 12 / 23 :

Djivan Marcos Eichstaedt

*Diretor do Departamento de Educação
Fiscal da Contratação*



ANEXO I

Itens 1 ao 10 (Camiseta programas da Secretaria)



Itens 11 ao 23 (Camisetas)





Município de Capanema - PR
Secretaria Municipal de Educação e Cultura

Itens 24 ao 36 (Short Feminino)



shorts feminino

brasilão do município
8005080



Itens 37 ao 49 (Short Masculino)



shorts masculino

brasilão do município
8005080



Alcio
J.



Itens 50 ao 62 (Jaqueta)



Esboço dos filetes
nas laterais das
jaquetas e das
calças;

Itens 63 ao 75 (Calça)

A calça terá em suas
laterias os dois
filetes, vermelho
e verde!





ANEXO II

ESTIMATIVA DE CONSUMO DO OBJETO DA CONTRATAÇÃO

Em atenção ao disposto no art. 36, § 4º, da LCM 14/2022, destacamos que o quantitativo previsto para a aquisição do objeto Uniformes escolares é o que segue:

Item	Quantidade	Mês estimado para entrega dos produtos
Camiseta Dray (itens 1 a 10 do TR)	280	Setembro
Camiseta (itens 11 a 23 do TR)	1200	Março
Shorts feminino (itens 24 a 36 do TR)	600	Março
Shorts masculino (itens 37 a 49 do TR)	600	Março
Jaqueta (itens 50 a 62 do TR)	1200	Abril/maio
Calça (itens 63 a 75 do TR)	1200	Abril/maio

Cumpramos destacar que os quantitativos por tamanho são imprevisíveis antes do início do ano letivo, contudo as quantidades aproximadas se apresentam no quadro acima. Destacamos que a aquisição dos itens 1 a 10 do TR está condicionada a retomada do programa PROERD, e no corrente ano embora houvesse interesse do município, a Polícia não possuía em seu quadro profissional habilitado. Em caso de retomada, o programa iniciará em maio do 2024.

Por essa mesma razão, processa-se o presente através do Sistema de Registro de Preços, sendo possível que não haja necessidade de utilização do total estimado no período de vigência da Ata de Registro de Preços, circunstância esta legalmente autorizada e insuscetível de impugnação pelo(a) eventual contratado(a).

Município de Capanema, Estado do Paraná: **Cidade da Rodovia Ecológica - Estrada Parque Caminho do Colono**, aos 12 dias do mês de dezembro de 2023.

Alcione Roberto Closs

Secretário Municipal de Educação e Cultura



Município de Capanema - 2023
Relatório de empenhos por data de emissão
Período: 01/01/2023 até 31/12/2023

Empenho

Página:1

	Tipo	Conta	Fonte	Unidade	Projeto/Atividade	Natureza de despesa			
08/02/2023									96.361,98
1286/2023	O	1000	00103	07.001	12.361.1201.2102	3.3.90.32.04.00	62332-6	JAVE CHAMMA UNIFORMES LTDA	96.361,98
Código	Nome	Marca	UM	Quantidade	Valor	Valor total			
64283	CAMISETA INFANTOJUVENIL (04 A 14 ANOS). CAMISETA DO UNIFORME MUNICIPAL CAPANEMA/PR. NOME DA ESCOLA: EM BRANCO. TECIDOS: MALHA LISA (CORPO), COMPOSTO POR 67% POLIVISCOSE + 33% VISCOSE ANTI-PILING FIO 30/1 TODA COSTURADA NA OVERLOCK PONTO CADEIA NA COR BRANCA. GOLA E PUNHOS: RIBANA (97%, ALGODÃO + 3% ELASTANO), NA COR PANTONE 341. BARRA: COSTURA DUPLA, BITOLA ESTREITA TAMANHO 2CM. DETALHE OMBRO E MANGAS: VIÉS SOBREPOSTO COM COSTURA 2 AGULHAS NA GALONEIRA COR PANTONE 341 NA FRENTE E PANTONE 187 ATRÁS. LINHA COSTURA: LINHA 120 ALGODÃO PARA OVERLOCK E LINHA 120 POLIÉSTER PARA DEMAIS COSTURAS. ESTAMPA FRONTAL: BRASÃO DA PREFEITURA TAMANHO 6X7CM APLICADO DO LADO ESQUERDO, NA ALTURA DO PEITO NAS CORES PANTONE 341, PANTONE 108, PANTONE 187 E PRETO 100%. ESTAMPA COSTAS: BRASÃO DA PREFEITURA E FRASE ' SECRETARIA MUNICIPAL DE EDUCAÇÃO' TAMANHO 6X6 APLICADO 6CM ABAIXO DA GOLA NAS CORES PANTONE 341C, PANTONE 108C, PANTONE 187C E PRETO 100%. ESTAMPA NOME DA ESCOLA: EM BRANCO. TAMANHO 4.	JC UNIFORMES UN		130,0000	19,0000	2.470,00			
64284	CAMISETA INFANTOJUVENIL (04 A 14 ANOS). CAMISETA DO UNIFORME MUNICIPAL CAPANEMA/PR. NOME DA ESCOLA: EM BRANCO. TECIDOS: MALHA LISA (CORPO), COMPOSTO POR 67% POLIVISCOSE + 33% VISCOSE ANTI-PILING FIO 30/1 TODA COSTURADA NA OVERLOCK PONTO CADEIA NA COR BRANCA. GOLA E PUNHOS: RIBANA (97%, ALGODÃO + 3% ELASTANO), NA COR PANTONE 341. BARRA: COSTURA DUPLA, BITOLA ESTREITA TAMANHO 2CM. DETALHE OMBRO E MANGAS: VIÉS SOBREPOSTO COM COSTURA 2 AGULHAS NA GALONEIRA COR PANTONE 341 NA FRENTE E PANTONE 187 ATRÁS. LINHA COSTURA: LINHA 120 ALGODÃO PARA OVERLOCK E LINHA 120 POLIÉSTER PARA DEMAIS COSTURAS. ESTAMPA FRONTAL: BRASÃO DA PREFEITURA TAMANHO 6X7CM APLICADO DO LADO ESQUERDO, NA ALTURA DO PEITO NAS CORES PANTONE 341, PANTONE 108, PANTONE 187 E PRETO 100%. ESTAMPA COSTAS: BRASÃO DA PREFEITURA E FRASE ' SECRETARIA MUNICIPAL DE EDUCAÇÃO' TAMANHO 6X6 APLICADO 6CM ABAIXO DA GOLA NAS CORES PANTONE 341C, PANTONE 108C, PANTONE 187C E PRETO 100%. ESTAMPA NOME DA ESCOLA: EM BRANCO. TAMANHO 6.	JC UNIFORMES UN		400,0000	18,0000	7.200,00			
64285	CAMISETA INFANTOJUVENIL (04 A 14 ANOS). CAMISETA DO UNIFORME MUNICIPAL CAPANEMA/PR. NOME DA ESCOLA: EM BRANCO. TECIDOS: MALHA LISA (CORPO), COMPOSTO POR 67% POLIVISCOSE + 33% VISCOSE ANTI-PILING FIO 30/1 TODA COSTURADA NA OVERLOCK PONTO CADEIA NA COR BRANCA. GOLA E PUNHOS: RIBANA (97%, ALGODÃO + 3% ELASTANO), NA COR PANTONE 341. BARRA: COSTURA DUPLA, BITOLA ESTREITA TAMANHO 2CM. DETALHE OMBRO E MANGAS: VIÉS SOBREPOSTO COM COSTURA 2 AGULHAS NA GALONEIRA COR PANTONE 341 NA FRENTE E PANTONE 187 ATRÁS. LINHA COSTURA: LINHA 120 ALGODÃO PARA OVERLOCK E LINHA 120 POLIÉSTER PARA DEMAIS COSTURAS. ESTAMPA FRONTAL: BRASÃO DA PREFEITURA TAMANHO 6X7CM APLICADO DO LADO ESQUERDO, NA ALTURA DO PEITO NAS CORES PANTONE 341, PANTONE 108, PANTONE 187 E PRETO 100%. ESTAMPA COSTAS: BRASÃO DA PREFEITURA E FRASE ' SECRETARIA MUNICIPAL DE EDUCAÇÃO' TAMANHO 6X6 APLICADO 6CM ABAIXO DA GOLA NAS CORES PANTONE 341C, PANTONE 108C, PANTONE 187C E PRETO 100%. ESTAMPA NOME DA ESCOLA: EM BRANCO. TAMANHO 8.	JC UNIFORMES UN		470,0000	18,0000	8.460,00			
64286	CAMISETA INFANTOJUVENIL (04 A 14 ANOS). CAMISETA DO UNIFORME MUNICIPAL CAPANEMA/PR. NOME DA ESCOLA: EM BRANCO. TECIDOS: MALHA LISA (CORPO), COMPOSTO POR 67% POLIVISCOSE + 33% VISCOSE ANTI-PILING FIO 30/1 TODA COSTURADA NA OVERLOCK PONTO CADEIA NA COR BRANCA. GOLA E PUNHOS: RIBANA (97%, ALGODÃO + 3% ELASTANO), NA COR PANTONE 341. BARRA: COSTURA DUPLA, BITOLA ESTREITA TAMANHO 2CM. DETALHE OMBRO E MANGAS: VIÉS SOBREPOSTO COM COSTURA 2 AGULHAS NA GALONEIRA COR PANTONE 341 NA FRENTE E PANTONE 187 ATRÁS. LINHA COSTURA: LINHA 120 ALGODÃO PARA OVERLOCK E LINHA 120 POLIÉSTER PARA DEMAIS COSTURAS. ESTAMPA FRONTAL: BRASÃO DA PREFEITURA TAMANHO 6X7CM APLICADO DO LADO ESQUERDO, NA ALTURA DO PEITO NAS CORES PANTONE 341, PANTONE 108, PANTONE 187 E PRETO 100%. ESTAMPA COSTAS: BRASÃO DA PREFEITURA E FRASE ' SECRETARIA MUNICIPAL DE EDUCAÇÃO' TAMANHO 6X6 APLICADO 6CM ABAIXO DA GOLA NAS CORES PANTONE 341C, PANTONE 108C,	JC UNIFORMES UN		365,0000	19,0000	6.935,00			



Município de Capanema - 2023
Relatório de empenhos por data de emissão
Período: 01/01/2023 até 31/12/2023

Equilíbrio

Página:3

	Tipo	Conta	Fonte	Unidade	Projeto/Atividade	Natureza de despesa			
64291	CAMISETA INFANTOJUVENIL (04 A 14 ANOS). CAMISETA DO UNIFORME	JC UNIFORMES UN					30,0000	23,0000	690,00
MUNICIPAL CAPANEMA/PR. NOME DA ESCOLA: EM BRANCO. TECIDOS: MALHA LISA (CORPO), COMPOSTO POR 67% POLIVISCOSE + 33% VISCOSE ANTI-PILING FIO 30/1 TODA COSTURADA NA OVERLOCK PONTO CADEIA NA COR BRANCA. GOLA E PUNHOS: RIBANA (97%, ALGODÃO + 3% ELASTANO), NA COR PANTONE 341. BARRA: COSTURA DUPLA, BITOLA ESTREITA TAMANHO 2CM. DETALHE OMBRO E MANGAS: VIÉS SOBREPOSTO COM COSTURA 2 AGULHAS NA GALONEIRA COR PANTONE 341 NA FRENTE E PANTONE 187 ATRÁS. LINHA COSTURA: LINHA 120 ALGODÃO PARA OVERLOCK E LINHA 120 POLIÉSTER PARA DEMAIS COSTURAS. ESTAMPA FRONTAL: BRASÃO DA PREFEITURA TAMANHO 6X7CM APLICADO DO LADO ESQUERDO, NA ALTURA DO PEITO NAS CORES PANTONE 341, PANTONE 108, PANTONE 187 E PRETO 100%. ESTAMPA COSTAS: BRASÃO DA PREFEITURA E FRASE ' SECRETARIA MUNICIPAL DE EDUCAÇÃO' TAMANHO 6X6 APLICADO 6CM ABAIXO DA GOLA NAS CORES PANTONE 341C, PANTONE 108C, PANTONE 187C E PRETO 100%. ESTAMPA NOME DA ESCOLA: EM BRANCO. TAMANHO M.									
64292	CAMISETA INFANTOJUVENIL (04 A 14 ANOS). CAMISETA DO UNIFORME	JC UNIFORMES UN					25,0000	18,0000	450,00
MUNICIPAL CAPANEMA/PR. NOME DA ESCOLA: EM BRANCO. TECIDOS: MALHA LISA (CORPO), COMPOSTO POR 67% POLIVISCOSE + 33% VISCOSE ANTI-PILING FIO 30/1 TODA COSTURADA NA OVERLOCK PONTO CADEIA NA COR BRANCA. GOLA E PUNHOS: RIBANA (97%, ALGODÃO + 3% ELASTANO), NA COR PANTONE 341. BARRA: COSTURA DUPLA, BITOLA ESTREITA TAMANHO 2CM. DETALHE OMBRO E MANGAS: VIÉS SOBREPOSTO COM COSTURA 2 AGULHAS NA GALONEIRA COR PANTONE 341 NA FRENTE E PANTONE 187 ATRÁS. LINHA COSTURA: LINHA 120 ALGODÃO PARA OVERLOCK E LINHA 120 POLIÉSTER PARA DEMAIS COSTURAS. ESTAMPA FRONTAL: BRASÃO DA PREFEITURA TAMANHO 6X7CM APLICADO DO LADO ESQUERDO, NA ALTURA DO PEITO NAS CORES PANTONE 341, PANTONE 108, PANTONE 187 E PRETO 100%. ESTAMPA COSTAS: BRASÃO DA PREFEITURA E FRASE ' SECRETARIA MUNICIPAL DE EDUCAÇÃO' TAMANHO 6X6 APLICADO 6CM ABAIXO DA GOLA NAS CORES PANTONE 341C, PANTONE 108C, PANTONE 187C E PRETO 100%. ESTAMPA NOME DA ESCOLA: EM BRANCO. TAMANHO G.									
64293	CAMISETA INFANTOJUVENIL (04 A 14 ANOS). CAMISETA DO UNIFORME	JC UNIFORMES UN					20,0000	26,0000	520,00
MUNICIPAL CAPANEMA/PR. NOME DA ESCOLA: EM BRANCO. TECIDOS: MALHA LISA (CORPO), COMPOSTO POR 67% POLIVISCOSE + 33% VISCOSE ANTI-PILING FIO 30/1 TODA COSTURADA NA OVERLOCK PONTO CADEIA NA COR BRANCA. GOLA E PUNHOS: RIBANA (97%, ALGODÃO + 3% ELASTANO), NA COR PANTONE 341. BARRA: COSTURA DUPLA, BITOLA ESTREITA TAMANHO 2CM. DETALHE OMBRO E MANGAS: VIÉS SOBREPOSTO COM COSTURA 2 AGULHAS NA GALONEIRA COR PANTONE 341 NA FRENTE E PANTONE 187 ATRÁS. LINHA COSTURA: LINHA 120 ALGODÃO PARA OVERLOCK E LINHA 120 POLIÉSTER PARA DEMAIS COSTURAS. ESTAMPA FRONTAL: BRASÃO DA PREFEITURA TAMANHO 6X7CM APLICADO DO LADO ESQUERDO, NA ALTURA DO PEITO NAS CORES PANTONE 341, PANTONE 108, PANTONE 187 E PRETO 100%. ESTAMPA COSTAS: BRASÃO DA PREFEITURA E FRASE ' SECRETARIA MUNICIPAL DE EDUCAÇÃO' TAMANHO 6X6 APLICADO 6CM ABAIXO DA GOLA NAS CORES PANTONE 341C, PANTONE 108C, PANTONE 187C E PRETO 100%. ESTAMPA NOME DA ESCOLA: EM BRANCO. TAMANHO GG.									
64305	SHORT FEMININO. CORPO CONFECCIONADO EM POLI PLEX POWER,	JC UNIFORMES UN					120,0000	28,0000	3.360,00
(88% PA + 12% PUE) COM GRAMATURA DE 320 G/M², NA COR PANTONE 341 (VERDE). FECHAMENTO INTERNO ENTRE PERNAS. GANCHO DIANTEIRO E TRASEIRO, COSTURA EM MÁQUINA OVERLOCK PONTO CADEIA. NA PERNA DIREITA DEVE SER BORDADO O BRASÃO DO MUNICÍPIO CONFORME ARTE EM ANEXO, MEDINDO 8 CM DE ALTURA POR 7,5 CM DE LARGURA, PARA TODOS OS TAMANHOS. DEVERÁ TER CÔS LISO ANATÔMICO COM ELÁSTICO COM 1CM, COM APLICAÇÃO EM MÁQUINA DE 4 OU 12 AGULHAS. A BARRA DEVERÁ TER 2,5 CM COM COSTURA EM MÁQUINA RETA. DEVERÁ SER APRESENTADO LAUDO TÉCNICO. TAMANHO 4. CONFORME ARTE DISPONIBILIZADA PELA SECRETARIA DE EDUCAÇÃO E CULTURA.									
64306	SHORT FEMININO. CORPO CONFECCIONADO EM POLI PLEX POWER,	JC UNIFORMES UN					140,0000	28,0000	3.920,00
(88% PA + 12% PUE) COM GRAMATURA DE 320 G/M², NA COR PANTONE 341 (VERDE). FECHAMENTO INTERNO ENTRE PERNAS. GANCHO DIANTEIRO E TRASEIRO, COSTURA EM MÁQUINA OVERLOCK PONTO CADEIA. NA PERNA DIREITA DEVE SER BORDADO O BRASÃO DO MUNICÍPIO CONFORME ARTE EM ANEXO, MEDINDO 8 CM DE ALTURA POR 7,5 CM DE LARGURA, PARA TODOS OS TAMANHOS. DEVERÁ TER CÔS LISO ANATÔMICO COM ELÁSTICO COM 1CM, COM APLICAÇÃO EM									



Município de Capanema - 2023
Relatório de empenhos por data de emissão
Período: 01/01/2023 até 31/12/2023

Equilíbrio

Página: 4

	Tipo	Conta	Fonte	Unidade	Projeto/Atividade	Natureza de despesa			
					MÁQUINA DE 4 OU 12 AGULHAS. A BARRA DEVERÁ TER 2,5 CM COM COSTURA EM MÁQUINA RETA. DEVERÁ SER APRESENTADO LAUDO TÉCNICO. TAMANHO 6. CONFORME ARTE DISPONIBILIZADA PELA SECRETARIA DE EDUCAÇÃO E CULTURA.				
64307				JC UNIFORMES UN			204,0000	28,0000	5.712,00
					SHORT FEMININO. CORPO CONFECCIONADO EM POLI PLEX POWER, (88% PA + 12% PUE) COM GRAMATURA DE 320 G/M², NA COR PANTONE 341 (VERDE). FECHAMENTO INTERNO ENTRE PERNAS. GANCHO DIANTEIRO E TRASEIRO, COSTURA EM MÁQUINA OVERLOCK PONTO CADEIA. NA PERNA DIREITA DEVE SER BORDADO O BRASÃO DO MUNICÍPIO CONFORME ARTE EM ANEXO, MEDINDO 8 CM DE ALTURA POR 7,5 CM DE LARGURA, PARA TODOS OS TAMANHOS. DEVERÁ TER CÓS LISO ANATÔMICO COM ELÁSTICO COM 1CM, COM APLICAÇÃO EM MÁQUINA DE 4 OU 12 AGULHAS. A BARRA DEVERÁ TER 2,5 CM COM COSTURA EM MÁQUINA RETA. DEVERÁ SER APRESENTADO LAUDO TÉCNICO. TAMANHO 8. CONFORME ARTE DISPONIBILIZADA PELA SECRETARIA DE EDUCAÇÃO E CULTURA.				
64308				JC UNIFORMES UN			190,0000	28,0000	5.320,00
					SHORT FEMININO. CORPO CONFECCIONADO EM POLI PLEX POWER, (88% PA + 12% PUE) COM GRAMATURA DE 320 G/M², NA COR PANTONE 341 (VERDE). FECHAMENTO INTERNO ENTRE PERNAS. GANCHO DIANTEIRO E TRASEIRO, COSTURA EM MÁQUINA OVERLOCK PONTO CADEIA. NA PERNA DIREITA DEVE SER BORDADO O BRASÃO DO MUNICÍPIO CONFORME ARTE EM ANEXO, MEDINDO 8 CM DE ALTURA POR 7,5 CM DE LARGURA, PARA TODOS OS TAMANHOS. DEVERÁ TER CÓS LISO ANATÔMICO COM ELÁSTICO COM 1CM, COM APLICAÇÃO EM MÁQUINA DE 4 OU 12 AGULHAS. A BARRA DEVERÁ TER 2,5 CM COM COSTURA EM MÁQUINA RETA. DEVERÁ SER APRESENTADO LAUDO TÉCNICO. TAMANHO 10. CONFORME ARTE DISPONIBILIZADA PELA SECRETARIA DE EDUCAÇÃO E CULTURA.				
64309				JC UNIFORMES UN			200,0000	28,0000	5.600,00
					SHORT FEMININO. CORPO CONFECCIONADO EM POLI PLEX POWER, (88% PA + 12% PUE) COM GRAMATURA DE 320 G/M², NA COR PANTONE 341 (VERDE). FECHAMENTO INTERNO ENTRE PERNAS. GANCHO DIANTEIRO E TRASEIRO, COSTURA EM MÁQUINA OVERLOCK PONTO CADEIA. NA PERNA DIREITA DEVE SER BORDADO O BRASÃO DO MUNICÍPIO CONFORME ARTE EM ANEXO, MEDINDO 8 CM DE ALTURA POR 7,5 CM DE LARGURA, PARA TODOS OS TAMANHOS. DEVERÁ TER CÓS LISO ANATÔMICO COM ELÁSTICO COM 1CM, COM APLICAÇÃO EM MÁQUINA DE 4 OU 12 AGULHAS. A BARRA DEVERÁ TER 2,5 CM COM COSTURA EM MÁQUINA RETA. DEVERÁ SER APRESENTADO LAUDO TÉCNICO. TAMANHO 12. CONFORME ARTE DISPONIBILIZADA PELA SECRETARIA DE EDUCAÇÃO E CULTURA.				
64310				JC UNIFORMES UN			85,0000	28,0000	2.380,00
					SHORT FEMININO. CORPO CONFECCIONADO EM POLI PLEX POWER, (88% PA + 12% PUE) COM GRAMATURA DE 320 G/M², NA COR PANTONE 341 (VERDE). FECHAMENTO INTERNO ENTRE PERNAS. GANCHO DIANTEIRO E TRASEIRO, COSTURA EM MÁQUINA OVERLOCK PONTO CADEIA. NA PERNA DIREITA DEVE SER BORDADO O BRASÃO DO MUNICÍPIO CONFORME ARTE EM ANEXO, MEDINDO 8 CM DE ALTURA POR 7,5 CM DE LARGURA, PARA TODOS OS TAMANHOS. DEVERÁ TER CÓS LISO ANATÔMICO COM ELÁSTICO COM 1CM, COM APLICAÇÃO EM MÁQUINA DE 4 OU 12 AGULHAS. A BARRA DEVERÁ TER 2,5 CM COM COSTURA EM MÁQUINA RETA. DEVERÁ SER APRESENTADO LAUDO TÉCNICO. TAMANHO 14. CONFORME ARTE DISPONIBILIZADA PELA SECRETARIA DE EDUCAÇÃO E CULTURA.				
64311				JC UNIFORMES UN			65,0000	28,0000	1.820,00
					SHORT FEMININO. CORPO CONFECCIONADO EM POLI PLEX POWER, (88% PA + 12% PUE) COM GRAMATURA DE 320 G/M², NA COR PANTONE 341 (VERDE). FECHAMENTO INTERNO ENTRE PERNAS. GANCHO DIANTEIRO E TRASEIRO, COSTURA EM MÁQUINA OVERLOCK PONTO CADEIA. NA PERNA DIREITA DEVE SER BORDADO O BRASÃO DO MUNICÍPIO CONFORME ARTE EM ANEXO, MEDINDO 8 CM DE ALTURA POR 7,5 CM DE LARGURA, PARA TODOS OS TAMANHOS. DEVERÁ TER CÓS LISO ANATÔMICO COM ELÁSTICO COM 1CM, COM APLICAÇÃO EM MÁQUINA DE 4 OU 12 AGULHAS. A BARRA DEVERÁ TER 2,5 CM COM COSTURA EM MÁQUINA RETA. DEVERÁ SER APRESENTADO LAUDO TÉCNICO. TAMANHO 16. CONFORME ARTE DISPONIBILIZADA PELA SECRETARIA DE EDUCAÇÃO E CULTURA.				
64312				JC UNIFORMES UN			42,0000	32,0000	1.344,00
					SHORT FEMININO. CORPO CONFECCIONADO EM POLI PLEX POWER, (88% PA + 12% PUE) COM GRAMATURA DE 320 G/M², NA COR PANTONE 341 (VERDE). FECHAMENTO INTERNO ENTRE PERNAS. GANCHO DIANTEIRO E TRASEIRO, COSTURA EM MÁQUINA OVERLOCK PONTO CADEIA. NA PERNA DIREITA DEVE SER BORDADO O BRASÃO DO MUNICÍPIO CONFORME ARTE EM ANEXO, MEDINDO 8 CM DE ALTURA POR 7,5 CM DE LARGURA, PARA TODOS OS TAMANHOS. DEVERÁ TER CÓS LISO ANATÔMICO COM ELÁSTICO COM 1CM, COM APLICAÇÃO EM MÁQUINA DE 4 OU 12 AGULHAS. A BARRA DEVERÁ TER 2,5 CM COM				



Município de Capanema - 2023
Relatório de empenhos por data de emissão
Período: 01/01/2023 até 31/12/2023

Equipário

Página:5

	Typo	Conta	Fonte	Unidade	Projeto/Aktividade	Natureza de despesa				
						COSTURA EM MÁQUINA RETA. DEVERÁ SER APRESENTADO LAUDO TÉCNICO. TAMANHO P. CONFORME ARTE DISPONIBILIZADA PELA SECRETARIA DE EDUCAÇÃO E CULTURA.				
64313						SHORT FEMININO. CORPO CONFECCIONADO EM POLI PLEX POWER, (88% PA + 12% PUE) COM GRAMATURA DE 320 G/M², NA COR PANTONE 341 (VERDE). FECHAMENTO INTERNO ENTRE PERNAS. GANCHO DIANTEIRO E TRASEIRO, COSTURA EM MÁQUINA OVERLOCK PONTO CADEIA. NA PERNA DIREITA DEVE SER BORDADO O BRASÃO DO MUNICÍPIO CONFORME ARTE EM ANEXO, MEDINDO 8 CM DE ALTURA POR 7,5 CM DE LARGURA, PARA TODOS OS TAMANHOS. DEVERÁ TER CÓS LISO ANATÔMICO COM ELÁSTICO COM 1CM, COM APLICAÇÃO EM MÁQUINA DE 4 OU 12 AGULHAS. A BARRA DEVERÁ TER 2,5 CM COM COSTURA EM MÁQUINA RETA. DEVERÁ SER APRESENTADO LAUDO TÉCNICO. TAMANHO M. CONFORME ARTE DISPONIBILIZADA PELA SECRETARIA DE EDUCAÇÃO E CULTURA.	JC UNIFORMES UN	20,0000	32,0000	640,00
64314						SHORT FEMININO. CORPO CONFECCIONADO EM POLI PLEX POWER, (88% PA + 12% PUE) COM GRAMATURA DE 320 G/M², NA COR PANTONE 341 (VERDE). FECHAMENTO INTERNO ENTRE PERNAS. GANCHO DIANTEIRO E TRASEIRO, COSTURA EM MÁQUINA OVERLOCK PONTO CADEIA. NA PERNA DIREITA DEVE SER BORDADO O BRASÃO DO MUNICÍPIO CONFORME ARTE EM ANEXO, MEDINDO 8 CM DE ALTURA POR 7,5 CM DE LARGURA, PARA TODOS OS TAMANHOS. DEVERÁ TER CÓS LISO ANATÔMICO COM ELÁSTICO COM 1CM, COM APLICAÇÃO EM MÁQUINA DE 4 OU 12 AGULHAS. A BARRA DEVERÁ TER 2,5 CM COM COSTURA EM MÁQUINA RETA. DEVERÁ SER APRESENTADO LAUDO TÉCNICO. TAMANHO G. CONFORME ARTE DISPONIBILIZADA PELA SECRETARIA DE EDUCAÇÃO E CULTURA.	JC UNIFORMES UN	20,0000	32,0000	640,00
64315						SHORT FEMININO. CORPO CONFECCIONADO EM POLI PLEX POWER, (88% PA + 12% PUE) COM GRAMATURA DE 320 G/M², NA COR PANTONE 341 (VERDE). FECHAMENTO INTERNO ENTRE PERNAS. GANCHO DIANTEIRO E TRASEIRO, COSTURA EM MÁQUINA OVERLOCK PONTO CADEIA. NA PERNA DIREITA DEVE SER BORDADO O BRASÃO DO MUNICÍPIO CONFORME ARTE EM ANEXO, MEDINDO 8 CM DE ALTURA POR 7,5 CM DE LARGURA, PARA TODOS OS TAMANHOS. DEVERÁ TER CÓS LISO ANATÔMICO COM ELÁSTICO COM 1CM, COM APLICAÇÃO EM MÁQUINA DE 4 OU 12 AGULHAS. A BARRA DEVERÁ TER 2,5 CM COM COSTURA EM MÁQUINA RETA. DEVERÁ SER APRESENTADO LAUDO TÉCNICO. TAMANHO GG. CONFORME ARTE DISPONIBILIZADA PELA SECRETARIA DE EDUCAÇÃO E CULTURA.	JC UNIFORMES UN	15,0000	32,0000	480,00
64294						SHORT MASCULINO. CORPO CONFECCIONADO EM MICROFIBRA, 100% GRAMATURA DE 167 KG/M2. IGUAL OU SUPERIOR A SELETTEL PLUS, NA COR PANTONE 341 (VERDE). COM BOLSO TRASEIRO DO LADO DIREITO CHAPADO COM APLICAÇÃO EM MÁQUINA RETA DE 2 (DUAS) AGULHAS, FECHAMENTO INTERNO ENTRE PERNAS. GANCHO DIANTEIRO E TRASEIRO. COSTURA EM MÁQUINA OVERLOCK PONTO CADEIA. NA PERNA DIREITA DEVE SER ESTAMPADO, ATRAVÉS DO PROCESSO DE SILK SCREEN, O BRASÃO DO MUNICÍPIO CONFORME ARTE EM ANEXO, MEDINDO 8 CM DE ALTURA POR 7,5 CM DE LARGURA, PARA TODOS OS TAMANHOS. DEVERÁ TER ELÁSTICO NA CINTURA COM 3CM, COM APLICAÇÃO EM MÁQUINA DE 4 OU 12 AGULHAS. A BARRA DEVERÁ TER 2,5 CM COM COSTURA EM MÁQUINA RETA. DEVERÁ SER APRESENTADO LAUDO TÉCNICO. TAMANHO 4. CONFORME ARTE DISPONIBILIZADA PELA SECRETARIA DE EDUCAÇÃO E CULTURA.	JC UNIFORMES UN	50,0000	18,5000	925,00
64295						SHORT MASCULINO. CORPO CONFECCIONADO EM MICROFIBRA, 100% GRAMATURA DE 167 KG/M2. IGUAL OU SUPERIOR A SELETTEL PLUS, NA COR PANTONE 341 (VERDE). COM BOLSO TRASEIRO DO LADO DIREITO CHAPADO COM APLICAÇÃO EM MÁQUINA RETA DE 2 (DUAS) AGULHAS, FECHAMENTO INTERNO ENTRE PERNAS. GANCHO DIANTEIRO E TRASEIRO. COSTURA EM MÁQUINA OVERLOCK PONTO CADEIA. NA PERNA DIREITA DEVE SER ESTAMPADO, ATRAVÉS DO PROCESSO DE SILK SCREEN, O BRASÃO DO MUNICÍPIO CONFORME ARTE EM ANEXO, MEDINDO 8 CM DE ALTURA POR 7,5 CM DE LARGURA, PARA TODOS OS TAMANHOS. DEVERÁ TER ELÁSTICO NA CINTURA COM 3CM, COM APLICAÇÃO EM MÁQUINA DE 4 OU 12 AGULHAS. A BARRA DEVERÁ TER 2,5 CM COM COSTURA EM MÁQUINA RETA. DEVERÁ SER APRESENTADO LAUDO TÉCNICO. TAMANHO 6. CONFORME ARTE DISPONIBILIZADA PELA SECRETARIA DE EDUCAÇÃO E CULTURA.	JC UNIFORMES UN	170,0000	18,5000	3.145,00
64296						SHORT MASCULINO. CORPO CONFECCIONADO EM MICROFIBRA, 100% GRAMATURA DE 167 KG/M2. IGUAL OU SUPERIOR A SELETTEL PLUS, NA COR PANTONE 341 (VERDE). COM BOLSO TRASEIRO DO LADO DIREITO CHAPADO COM APLICAÇÃO EM MÁQUINA RETA DE 2 (DUAS) AGULHAS, FECHAMENTO INTERNO ENTRE PERNAS. GANCHO DIANTEIRO E TRASEIRO, COSTURA EM MÁQUINA OVERLOCK PONTO CADEIA. NA	JC UNIFORMES UN	200,0000	18,5000	3.700,00



Município de Capanema - 2023
Relatório de empenhos por data de emissão
Período: 01/01/2023 até 31/12/2023

Equipiano

Página 6

	Tipo	Conta	Fonte	Unidade	Projeto/Atividade	Natureza de despesa			
						PERNA DIREITA DE VER SER ESTAMPADO, ATRAVÉS DO PROCESSO DE SILK SCREEN, O BRASÃO DO MUNICÍPIO CONFORME ARTE EM ANEXO, MEDINDO 8 CM DE ALTURA POR 7,5 CM DE LARGURA, PARA TODOS OS TAMANHOS. DEVERÁ TER ELÁSTICO NA CINTURA COM 3CM, COM APLICAÇÃO EM MÁQUINA DE 4 OU 12 AGULHAS. A BARRA DEVERÁ TER 2,5 CM COM COSTURA EM MÁQUINA RETA. DEVERÁ SER APRESENTADO LAUDO TÉCNICO. TAMANHO 8. CONFORME ARTE DISPONIBILIZADA PELA SECRETARIA DE EDUCAÇÃO E CULTURA.			
64297	SHORT MASCULINO.	CORPO CONFECCIONADO EM MICROFIBRA, 100%	JC UNIFORMES UN				185,0000	18,5000	3.422,50
		GRAMATURA DE 167 KG/M2. IGUAL OU SUPERIOR A SELETEL PLUS, NA COR PANTONE 341 (VERDE). COM BOLSO TRASEIRO DO LADO DIREITO CHAPADO COM APLICAÇÃO EM MÁQUINA RETA DE 2 (DUAS) AGULHAS, FECHAMENTO INTERNO ENTRE PERNAS. GANCHO DIANTEIRO E TRASEIRO, COSTURA EM MÁQUINA OVERLOCK PONTO CADEIA. NA PERNA DIREITA DE VER SER ESTAMPADO, ATRAVÉS DO PROCESSO DE SILK SCREEN, O BRASÃO DO MUNICÍPIO CONFORME ARTE EM ANEXO, MEDINDO 8 CM DE ALTURA POR 7,5 CM DE LARGURA, PARA TODOS OS TAMANHOS. DEVERÁ TER ELÁSTICO NA CINTURA COM 3CM, COM APLICAÇÃO EM MÁQUINA DE 4 OU 12 AGULHAS. A BARRA DEVERÁ TER 2,5 CM COM COSTURA EM MÁQUINA RETA. DEVERÁ SER APRESENTADO LAUDO TÉCNICO. TAMANHO 10. CONFORME ARTE DISPONIBILIZADA PELA SECRETARIA DE EDUCAÇÃO E CULTURA.							
64298	SHORT MASCULINO.	CORPO CONFECCIONADO EM MICROFIBRA, 100%	JC UNIFORMES UN				200,0000	19,8000	3.960,00
		GRAMATURA DE 167 KG/M2. IGUAL OU SUPERIOR A SELETEL PLUS, NA COR PANTONE 341 (VERDE). COM BOLSO TRASEIRO DO LADO DIREITO CHAPADO COM APLICAÇÃO EM MÁQUINA RETA DE 2 (DUAS) AGULHAS, FECHAMENTO INTERNO ENTRE PERNAS. GANCHO DIANTEIRO E TRASEIRO, COSTURA EM MÁQUINA OVERLOCK PONTO CADEIA. NA PERNA DIREITA DE VER SER ESTAMPADO, ATRAVÉS DO PROCESSO DE SILK SCREEN, O BRASÃO DO MUNICÍPIO CONFORME ARTE EM ANEXO, MEDINDO 8 CM DE ALTURA POR 7,5 CM DE LARGURA, PARA TODOS OS TAMANHOS. DEVERÁ TER ELÁSTICO NA CINTURA COM 3CM, COM APLICAÇÃO EM MÁQUINA DE 4 OU 12 AGULHAS. A BARRA DEVERÁ TER 2,5 CM COM COSTURA EM MÁQUINA RETA. DEVERÁ SER APRESENTADO LAUDO TÉCNICO. TAMANHO 12. CONFORME ARTE DISPONIBILIZADA PELA SECRETARIA DE EDUCAÇÃO E CULTURA.							
64299	SHORT MASCULINO.	CORPO CONFECCIONADO EM MICROFIBRA, 100%	JC UNIFORMES UN				90,0000	19,8000	1.782,00
		GRAMATURA DE 167 KG/M2. IGUAL OU SUPERIOR A SELETEL PLUS, NA COR PANTONE 341 (VERDE). COM BOLSO TRASEIRO DO LADO DIREITO CHAPADO COM APLICAÇÃO EM MÁQUINA RETA DE 2 (DUAS) AGULHAS, FECHAMENTO INTERNO ENTRE PERNAS. GANCHO DIANTEIRO E TRASEIRO, COSTURA EM MÁQUINA OVERLOCK PONTO CADEIA. NA PERNA DIREITA DE VER SER ESTAMPADO, ATRAVÉS DO PROCESSO DE SILK SCREEN, O BRASÃO DO MUNICÍPIO CONFORME ARTE EM ANEXO, MEDINDO 8 CM DE ALTURA POR 7,5 CM DE LARGURA, PARA TODOS OS TAMANHOS. DEVERÁ TER ELÁSTICO NA CINTURA COM 3CM, COM APLICAÇÃO EM MÁQUINA DE 4 OU 12 AGULHAS. A BARRA DEVERÁ TER 2,5 CM COM COSTURA EM MÁQUINA RETA. DEVERÁ SER APRESENTADO LAUDO TÉCNICO. TAMANHO 14. CONFORME ARTE DISPONIBILIZADA PELA SECRETARIA DE EDUCAÇÃO E CULTURA.							
64300	SHORT MASCULINO.	CORPO CONFECCIONADO EM MICROFIBRA, 100%	JC UNIFORMES UN				70,0000	19,8000	1.386,00
		GRAMATURA DE 167 KG/M2. IGUAL OU SUPERIOR A SELETEL PLUS, NA COR PANTONE 341 (VERDE). COM BOLSO TRASEIRO DO LADO DIREITO CHAPADO COM APLICAÇÃO EM MÁQUINA RETA DE 2 (DUAS) AGULHAS, FECHAMENTO INTERNO ENTRE PERNAS. GANCHO DIANTEIRO E TRASEIRO, COSTURA EM MÁQUINA OVERLOCK PONTO CADEIA. NA PERNA DIREITA DE VER SER ESTAMPADO, ATRAVÉS DO PROCESSO DE SILK SCREEN, O BRASÃO DO MUNICÍPIO CONFORME ARTE EM ANEXO, MEDINDO 8 CM DE ALTURA POR 7,5 CM DE LARGURA, PARA TODOS OS TAMANHOS. DEVERÁ TER ELÁSTICO NA CINTURA COM 3CM, COM APLICAÇÃO EM MÁQUINA DE 4 OU 12 AGULHAS. A BARRA DEVERÁ TER 2,5 CM COM COSTURA EM MÁQUINA RETA. DEVERÁ SER APRESENTADO LAUDO TÉCNICO. TAMANHO 16. CONFORME ARTE DISPONIBILIZADA PELA SECRETARIA DE EDUCAÇÃO E CULTURA.							
64301	SHORT MASCULINO.	CORPO CONFECCIONADO EM MICROFIBRA, 100%	JC UNIFORMES UN				36,0000	22,9800	827,28
		GRAMATURA DE 167 KG/M2. IGUAL OU SUPERIOR A SELETEL PLUS, NA COR PANTONE 341 (VERDE). COM BOLSO TRASEIRO DO LADO DIREITO CHAPADO COM APLICAÇÃO EM MÁQUINA RETA DE 2 (DUAS) AGULHAS, FECHAMENTO INTERNO ENTRE PERNAS. GANCHO DIANTEIRO E TRASEIRO, COSTURA EM MÁQUINA OVERLOCK PONTO CADEIA. NA PERNA DIREITA DE VER SER ESTAMPADO, ATRAVÉS DO PROCESSO DE SILK SCREEN, O BRASÃO DO MUNICÍPIO CONFORME ARTE EM ANEXO, MEDINDO 8 CM DE ALTURA POR 7,5 CM DE LARGURA, PARA TODOS OS							



Município de Capanema - 2023
Relatório de empenhos por data de emissão
Período: 01/01/2023 até 31/12/2023

Equipário

Página:7

	Tipo	Conta	Fonte	Unidade	Projeto/Atividade	Natureza de despesa			
64302	SHORT MASCULINO. CORPO CONFECCIONADO EM MICROFIBRA, 100% GRAMATURA DE 167 KG/M2. IGUAL OU SUPERIOR A SELETTEL PLUS, NA COR PANTONE 341 (VERDE). COM BOLSO TRASEIRO DO LADO DIREITO CHAPADO COM APLICAÇÃO EM MÁQUINA RETA DE 2 (DUAS) AGULHAS, FECHAMENTO INTERNO ENTRE PERNAS. GANCHO DIANTEIRO E TRASEIRO, COSTURA EM MÁQUINA OVERLOCK PONTO CADEIA. NA PERNA DIREITA DE VER SER ESTAMPADO, ATRAVÉS DO PROCESSO DE SILK SCREEN, O BRASÃO DO MUNICÍPIO CONFORME ARTE EM ANEXO, MEDINDO 8 CM DE ALTURA POR 7,5 CM DE LARGURA, PARA TODOS OS TAMANHOS. DEVERÁ TER ELÁSTICO NA CINTURA COM 3CM, COM APLICAÇÃO EM MÁQUINA DE 4 OU 12 AGULHAS. A BARRA DEVERÁ TER 2,5 CM COM COSTURA EM MÁQUINA RETA. DEVERÁ SER APRESENTADO LAUDO TÉCNICO. TAMANHO P. CONFORME ARTE DISPONIBILIZADA PELA SECRETARIA DE EDUCAÇÃO E CULTURA.	JC UNIFORMES UN					15,0000	22,9800	344,70
64303	SHORT MASCULINO. CORPO CONFECCIONADO EM MICROFIBRA, 100% GRAMATURA DE 167 KG/M2. IGUAL OU SUPERIOR A SELETTEL PLUS, NA COR PANTONE 341 (VERDE). COM BOLSO TRASEIRO DO LADO DIREITO CHAPADO COM APLICAÇÃO EM MÁQUINA RETA DE 2 (DUAS) AGULHAS, FECHAMENTO INTERNO ENTRE PERNAS. GANCHO DIANTEIRO E TRASEIRO, COSTURA EM MÁQUINA OVERLOCK PONTO CADEIA. NA PERNA DIREITA DE VER SER ESTAMPADO, ATRAVÉS DO PROCESSO DE SILK SCREEN, O BRASÃO DO MUNICÍPIO CONFORME ARTE EM ANEXO, MEDINDO 8 CM DE ALTURA POR 7,5 CM DE LARGURA, PARA TODOS OS TAMANHOS. DEVERÁ TER ELÁSTICO NA CINTURA COM 3CM, COM APLICAÇÃO EM MÁQUINA DE 4 OU 12 AGULHAS. A BARRA DEVERÁ TER 2,5 CM COM COSTURA EM MÁQUINA RETA. DEVERÁ SER APRESENTADO LAUDO TÉCNICO. TAMANHO M. CONFORME ARTE DISPONIBILIZADA PELA SECRETARIA DE EDUCAÇÃO E CULTURA.	JC UNIFORMES UN					15,0000	22,9800	344,70
64304	SHORT MASCULINO. CORPO CONFECCIONADO EM MICROFIBRA, 100% GRAMATURA DE 167 KG/M2. IGUAL OU SUPERIOR A SELETTEL PLUS, NA COR PANTONE 341 (VERDE). COM BOLSO TRASEIRO DO LADO DIREITO CHAPADO COM APLICAÇÃO EM MÁQUINA RETA DE 2 (DUAS) AGULHAS, FECHAMENTO INTERNO ENTRE PERNAS. GANCHO DIANTEIRO E TRASEIRO, COSTURA EM MÁQUINA OVERLOCK PONTO CADEIA. NA PERNA DIREITA DEVE SER ESTAMPADO, ATRAVÉS DO PROCESSO DE SILK SCREEN, O BRASÃO DO MUNICÍPIO CONFORME ARTE EM ANEXO, MEDINDO 8 CM DE ALTURA POR 7,5 CM DE LARGURA, PARA TODOS OS TAMANHOS. DEVERÁ TER ELÁSTICO NA CINTURA COM 3CM, COM APLICAÇÃO EM MÁQUINA DE 4 OU 12 AGULHAS. A BARRA DEVERÁ TER 2,5 CM COM COSTURA EM MÁQUINA RETA. DEVERÁ SER APRESENTADO LAUDO TÉCNICO. TAMANHO GG. CONFORME ARTE DISPONIBILIZADA PELA SECRETARIA DE EDUCAÇÃO E CULTURA.	JC UNIFORMES UN					10,0000	22,9800	229,80

AQUISIÇÃO DE UNIFORMES DIVERSOS PARA USO DOS ALUNOS MATRICULADOS NAS ESCOLAS MUNICIPAIS BARÃO DE CAPANEMA, CONCÓRDIA, RACHEL DE QUEIROZ, JANETE KATZWINKEL, TANCREDO NEVES, BENJAMIN CONSTANT, AFONSO ARINOS, CAMPOS SALLES E ADÃO JOSÉ SCHERER.

Forma de pagamento: 15 DIAS APÓS ENTREGA DEFINITIVA

Local de entrega: CONFORME SOLICITAÇÃO DA SECRETARIA RESPONSÁVEL

Total: 96.361,98

Critério de seleção:

Empenhos do exercício

Natureza da despesa: 3.3.90.32.04.00 até 3.3.90.32.04.00

Órgão: 07 - Secretaria de Educação e Cultura

Tipo de licitação: 6 - Pregão

Número da licitação: 121

Exercício da licitação: 2022

Imprimir histórico do empenho



Município de Capanema - 2022
Relatório de empenhos por data de emissão
Período: 01/01/2022 até 31/12/2022

Exercício: 2022

Página: 1

28/01/2022										76.827,00
447/2022	O	880	00103	07.001	12.361.1201.2102	3.3.90.32.04.00	83659-2	BELINKI & SOUZA LTDA - ME		36.573,00

Código	Nome	Marca	UM	Quantidade	Valor	Valor total
54372	APONTADOR DE LÁPIS, DE METAL, COM LÂMINAS DE AÇO CARBONO QUALIDADE, FORMATOS ERGONÔMICOS, MEDINDO APROXIMADAMENTE 3,0CMX1,5CM, COM O SELO DE SEGURANÇA DO INMETRO. ACONDICIONADOS EM CAIXA COM 48UNIDADES.	GATTE	CX	40,0000	20,0000	800,00
54313	BORRACHA BRANCA MACIA n° 40, CAIXA COM 40 UNIDADES, BORRACHA NATURAL, PRODUTO NÃO TÓXICO DE FABRICAÇÃO NACIONAL	REDBOR	CX	110,0000	9,9000	1.089,00
61558	CADERNO ¼ BROCHURA, 48 FOLHAS, DE 200MM X 140MM. PARA QUADRICULADOS FOLHAS INTERNAS DE 7MMX7MM. CAPA MOLE.	PANAMERICAN	PC	1.300,0000	1,3800	1.794,00
61559	CADERNO ¼, BROCHURA, 48 FOLHAS, DE 200MM X 140MM. MIOLO MOLE.	PANAMERICAN	PC	2.600,0000	1,4000	3.640,00
58903	COLA BRANCA ESCOLAR LAVÁVEL 110 GRAMAS, NÃO TÓXICA, POLIACETATO DE VINILA (PVA) EM DISPERSÃO AQUOSA, FABRICAÇÃO NACIONAL. INFORMAÇÕES CONSTANTES DO SELO, CONFORME PORTARIA INMETRO N° 333/2012: SEGURANÇA, COMPULSÓRIO, REGISTRO 70442396/2014, IFBQ0003, INMETRO.	PIRA	UN	1.600,0000	2,0000	3.200,00
58912	COLA GLITER 35 GRAMAS LAVÁVEL E NÃO TÓXICA, NAS CORES PRATA, VERDE, VERMELHA, AZUL E CRISTAL, COMPOSTA POR RESINAS DE PVA, GLITER, E CONSERVANTE BENZOATIZOL - FABRICAÇÃO NACIONAL COM SELO DO INMETRO OCP 0061.	ACRILEX	UN	1.500,0000	2,5000	3.750,00
57651	GIZÃO DE CERA TIPO ESTACA COM 12 CORES, 112 GRAMAS, NÃO INDICADO PARA CRIANÇAS ACIMA DE 3 ANOS, COMPOSTO POR CERAS, CARGAS MINERISINERTES E PIGMENTOS. FABRICAÇÃO NACIONAL COM SELO DO INMETRO OCP 0061.	ACRILEX	CX	600,0000	5,1000	3.060,00
60303	KIT DE TINTA GUACHE. CAIXA COM 6 POTES DE 15ML CADA. : BRANCO, AMARELO OURO, VERMELHO FOGO, AZUL TURQUESA, VERDE FOLHA E PRETO. CORES MISCÍVEIS ENTRE SI, DE FABRICAÇÃO NACIONAL, COMPOSIÇÃO: RESINA, ÁGUA, PIGMENTOS, CARGA E CONSERVANTES. MARCA DE REFERÊNCIA: ACRILEX.	PIRA	CX	900,0000	3,4000	3.060,00
58916	LÁPIS PRETO GRAFITE N°2 SEXTAVADO CAIXA COM 144 UNIDADES, COM MICROPARTÍCULAS ATIVAS E TECNOLOGIA SEKURAL- COMPOSTO POR MATERIAL CERÂMICO, GRAFITE E MADEIRA REFLORESTADA COM CERTIFICAÇÃO 100% FSC. FABRICAÇÃO NACIONAL COM SELO DO INMETRO OCP 0006. MARCA DE REFERÊNCIA: FABER CASTELL.	FABEWR	CX	50,0000	95,0000	4.750,00
54326	MASSA DE MODELAR PLASTILINA, MODELING CLAY, CAIXA COM 12 SORTIDAS, CONTENDO 180GRAMAS, PRODUTO NÃO TÓXICO, INDICADO PARA CRIANÇAS ACIMA DE 3 ANOS - FABRICAÇÃO NACIONAL COM SELO DO INMETRO. VALIDADE DE NO MÍNIMO 2 ANOS CONTADOS A PARTIR DA DATA DE ENTREGA. REFERÊNCIA: MARCA ACRILEX OU SIMILAR.	ACRILEX	CX	600,0000	4,1000	2.460,00
57661	PASTA PLÁSTICA PARA OFÍCIO TRANSLÚCIDA COM FECHAMENTO EM 335 X 245 X 30 MM	DAC	UN	1.600,0000	4,3000	6.880,00
58918	TESOURA ESCOLAR INOX SEM PONTA 13CM. LÂMINA EM AÇO INOX COM EM CM, CABO DE MATERIAL POLIPROPILENO. PONTAS ARREDONDADAS. MARCA DE REFERÊNCIA: LEO & LEO.	GATTE	UN	1.100,0000	1,9000	2.090,00

AQUISIÇÃO DE MATERIAIS ESCOLARES PARA FORMAÇÃO DE KITS ESCOLARES PARA O ANO 2022, DE FORMA A SUPRIR AS NECESSIDADES BÁSICAS DOS ALUNOS DA REDE PÚBLICA MUNICIPAL DE ENSINO, OFERTADOS PELA SECRETARIA MUNICIPAL DE EDUCAÇÃO.

Forma de pagamento: 15 DIAS APÓS ENTREGA DEFINITIVA
Local de entrega: CONDORME SOLICITAÇÃO DA SECRETARIA REPONSÁVEL

448/2022	O	880	00103	07.001	12.361.1201.2102	3.3.90.32.04.00	85823-4	RSUL EIRELI		40.254,00
----------	---	-----	-------	--------	------------------	-----------------	---------	-------------	--	-----------

Código	Nome	Marca	UM	Quantidade	Valor	Valor total
58929	CADERNO DE CALIGRAFIA: BROCHURÃO, CAPA MOLE, TAMANHO 20,2 40 FOLHAS, GRAMATURA MÍNIMA 56 G/M2. FOLHA BRANCA.	NEOMUNDI	UN	800,0000	2,8300	2.264,00
54370	CADERNO DE CARTOGRAFIA E DESENHO: MIOLO BRANCO, 96 DA FOLHA INTERNA GRAMATURA MINIMA 56G/M2, FORMATO 275X200 MM. QUALIDADE IGUAL OU SUPERIOR A MARCA TILIBRA.	NEOMUNDI	UN	1.600,0000	4,6000	7.360,00
61907	CADERNO ¼ BROCHURA, 40 FOLHAS, PARA ARITMÉTICA. INTERNAS DE 7MMX7MM. CAPA DURA.	NEOMUNDI	UN	1.300,0000	2,9000	3.770,00
54316	CADERNO ¼, BROCHURA, CAPA DURA, TAMANHO PEQUENO, 48 PAUTADO.	NEOMUNDI	UN	3.800,0000	2,9000	11.020,00
58915	LÁPIS DE COR LONGO KIT COM 12 CORES, CORES TRADICIONAIS, PIGMENTOS, AGLUTINANTES, CARGA, INERTE, CERAS E MADEIRA	NEOMUNDI	CX	1.600,0000	9,9000	15.840,00



Município de Capanema - 2022
Relatório de empenhos por data de emissão
Período: 01/01/2022 até 31/12/2022

Equipário

Página:2

Tipo Conta Fonte Unidade Projeto/Atividade Natureza de despesa

REFLORESTADA COM CERTIFICADO FSC 100%. FABRICADO COM TECNOLOGIA TIS - TÉCNICA SEKURAL, EMBALAGEM COMPOSTA POR 12 LÁPIS, DOIS LÁPIS GRAFITE, UM APONTADOR XIMPLES COM LÂMINA DE AÇO E UMA BORRACHA BRANCA Nº 60. MARCA DE REFERÊNCIA: FABER CASTELL.

AQUISIÇÃO DE MATERIAIS ESCOLARES PARA FORMAÇÃO DE KITS ESCOLARES PARA O ANO 2022, DE FORMA A SUPRIR AS NECESSIDADES BÁSICAS DOS ALUNOS DA REDE PÚBLICA MUNICIPAL DE ENSINO, OFERTADOS PELA SECRETARIA MUNICIPAL DE EDUCAÇÃO.

Forma de pagamento: 15 DIAS APÓS ENTREGA DEFINITIVA
Local de entrega: CONDORME SOLICITAÇÃO DA SECRETARIA REPONSÁVEL

02/02/2022

3.510,00

92712022 O 880 00103 07.001 12.361.1201.2102 3.3.90.32.04.00 84050-5 VTPRINT OUTDOOR E GRAFICA EIRELI 3.510,00

Código	Nome	Marca	UM	Quantidade	Valor	Valor total
61235	AGENDA ESCOLAR, COM 42 PÁGINAS, CAPA COLORIDA EM PAPEL TAMANHO 20,5X14,5CM PARTE INTERNA COM 38 PÁGINAS EM PAPEL SULFITE 75G, IMPRESSÃO EM CORES. CONFORME MODELO DA SECRETARIA MUNICIPAL DE EDUCAÇÃO. MODELO ANEXO 01 E 02.	PRÓPRIA	UN	2.700,0000	1,3000	3.510,00

AQUISIÇÃO DE MATERIAIS ESCOLARES PARA FORMAÇÃO DE KITS ESCOLARES PARA O ANO 2022, DE FORMA A SUPRIR AS NECESSIDADES BÁSICAS DOS ALUNOS DA REDE PÚBLICA MUNICIPAL DE ENSINO, OFERTADOS PELA SECRETARIA MUNICIPAL DE EDUCAÇÃO.

Forma de pagamento: A PRAZO
Local de entrega: CONFORME SOLICITAÇÃO DA SECRETARIA REPSONSÁVEL

07/07/2022

110.445,28

78452022 O 880 00103 07.001 12.361.1201.2102 3.3.90.32.04.00 87245-8 V H FERNANDES ALVES LTDA 65.234,29

Código	Nome	Marca	UM	Quantidade	Valor	Valor total
62417	CAMISETA INFANTOJUVENIL (04 A 14 ANOS). CAMISETA DO UNIFORME MUNICIPAL CAPANEMA/PR. NOME DA ESCOLA: EM BRANCO. TECIDOS: MALHA LISA (CORPO), COMPOSTO POR 67% POLIVISCOSE + 33% VISCOSE ANTI-PILING FIO 30/1 TODA COSTURADA NA OVERLOCK PONTO CADEIA NA COR BRANCA. GOLA E PUNHOS: RIBANA (97%, ALGODÃO + 3% ELASTANO), NA COR PANTONE 341. BARRA: COSTURA DUPLA, BITOLA ESTREITA TAMANHO 2CM. DETALHE OMBRO E MANGAS: VIÉS SOBREPOSTO COM COSTURA 2 AGULHAS NA GALONEIRA COR PANTONE 341 NA FRENTE E PANTONE 187 ATRÁS. LINHA COSTURA: LINHA 120 ALGODÃO PARA OVERLOCK E LINHA 120 POLIÉSTER PARA DEMAIS COSTURAS. ESTAMPA FRONTAL: BRASÃO DA PREFEITURA TAMANHO 6X7CM APLICADO DO LADO ESQUERDO, NA ALTURA DO PEITO NAS CORES PANTONE 341, PANTONE 108, PANTONE 187 E PRETO 100%. ESTAMPA COSTAS: BRASÃO DA PREFEITURA E FRASE ' SECRETARIA MUNICIPAL DE EDUCAÇÃO' TAMANHO 6X6 APLICADO 6CM ABAIXO DA GOLA NAS CORES PANTONE 341C, PANTONE 108C, PANTONE 187C E PRETO 100%. ESTAMPA NOME DA ESCOLA: EM BRANCO. TAMANHO 10.		UN	365,0000	19,9500	7.281,75
62418	CAMISETA INFANTOJUVENIL (04 A 14 ANOS). CAMISETA DO UNIFORME MUNICIPAL CAPANEMA/PR. NOME DA ESCOLA: EM BRANCO. TECIDOS: MALHA LISA (CORPO), COMPOSTO POR 67% POLIVISCOSE + 33% VISCOSE ANTI-PILING FIO 30/1 TODA COSTURADA NA OVERLOCK PONTO CADEIA NA COR BRANCA. GOLA E PUNHOS: RIBANA (97%, ALGODÃO + 3% ELASTANO), NA COR PANTONE 341. BARRA: COSTURA DUPLA, BITOLA ESTREITA TAMANHO 2CM. DETALHE OMBRO E MANGAS: VIÉS SOBREPOSTO COM COSTURA 2 AGULHAS NA GALONEIRA COR PANTONE 341 NA FRENTE E PANTONE 187 ATRÁS. LINHA COSTURA: LINHA 120 ALGODÃO PARA OVERLOCK E LINHA 120 POLIÉSTER PARA DEMAIS COSTURAS. ESTAMPA FRONTAL: BRASÃO DA PREFEITURA TAMANHO 6X7CM APLICADO DO LADO ESQUERDO, NA ALTURA DO PEITO NAS CORES PANTONE 341, PANTONE 108, PANTONE 187 E PRETO 100%. ESTAMPA COSTAS: BRASÃO DA PREFEITURA E FRASE ' SECRETARIA MUNICIPAL DE EDUCAÇÃO' TAMANHO 6X6 APLICADO 6CM ABAIXO DA GOLA NAS CORES PANTONE 341C, PANTONE 108C, PANTONE 187C E PRETO 100%. ESTAMPA NOME DA ESCOLA: EM BRANCO. TAMANHO 12.		UN	368,0000	19,9900	7.356,32
62419	CAMISETA INFANTOJUVENIL (04 A 14 ANOS). CAMISETA DO UNIFORME MUNICIPAL CAPANEMA/PR. NOME DA ESCOLA: EM BRANCO. TECIDOS: MALHA LISA (CORPO), COMPOSTO POR 67% POLIVISCOSE + 33% VISCOSE ANTI-PILING FIO 30/1 TODA COSTURADA NA OVERLOCK PONTO CADEIA NA COR BRANCA. GOLA E PUNHOS: RIBANA (97%, ALGODÃO + 3% ELASTANO), NA COR PANTONE 341. BARRA: COSTURA DUPLA, BITOLA ESTREITA TAMANHO 2CM. DETALHE OMBRO E MANGAS: VIÉS SOBREPOSTO COM COSTURA 2 AGULHAS NA GALONEIRA COR PANTONE 341 NA FRENTE E PANTONE 187 ATRÁS. LINHA COSTURA: LINHA 120 ALGODÃO PARA OVERLOCK E LINHA 120 POLIÉSTER PARA DEMAIS COSTURAS. ESTAMPA FRONTAL: BRASÃO DA PREFEITURA		UN	200,0000	19,9900	3.998,00



Município de Capanema - 2022
Relatório de empenhos por data de emissão
Período: 01/01/2022 até 31/12/2022

Equilíbrio

Página:3

	Tipo	Conta	Fonte	Unidade	Projeto/Atividade	Natureza de despesa				
					TAMANHO 6X7CM APLICADO DO LADO ESQUERDO, NA ALTURA DO PEITO NAS CORES PANTONE 341, PANTONE 108, PANTONE 187 E PRETO 100%. ESTAMPA COSTAS: BRASÃO DA PREFEITURA E FRASE ' SECRETARIA MUNICIPAL DE EDUCAÇÃO' TAMANHO 6X6 APLICADO 6CM ABAIXO DA GOLA NAS CORES PANTONE 341C, PANTONE 108C, PANTONE 187C E PRETO 100%. ESTAMPA NOME DA ESCOLA: EM BRANCO. TAMANHO 14.					
62420				UN	CAMISETA INFANTOJUVENIL (04 A 14 ANOS). CAMISETA DO UNIFORME MUNICIPAL CAPANEMA/PR. NOME DA ESCOLA: EM BRANCO. TECIDOS: MALHA LISA (CORPO), COMPOSTO POR 67% POLIVISCOSE + 33% VISCOSE ANTI-PILING FIO 30/1 TODA COSTURADA NA OVERLOCK PONTO CADEIA NA COR BRANCA. GOLA E PUNHOS: RIBANA (97%, ALGODÃO + 3% ELASTANO), NA COR PANTONE 341. BARRA: COSTURA DUPLA, BITOLA ESTREITA TAMANHO 2CM. DETALHE OMBRO E MANGAS: VIÉS SOBREPOSTO COM COSTURA 2 AGULHAS NA GALONEIRA COR PANTONE 341 NA FRENTE E PANTONE 187 ATRÁS. LINHA COSTURA: LINHA 120 ALGODÃO PARA OVERLOCK E LINHA 120 POLIÉSTER PARA DEMAIS COSTURAS. ESTAMPA FRONTAL: BRASÃO DA PREFEITURA TAMANHO 6X7CM APLICADO DO LADO ESQUERDO, NA ALTURA DO PEITO NAS CORES PANTONE 341, PANTONE 108, PANTONE 187 E PRETO 100%. ESTAMPA COSTAS: BRASÃO DA PREFEITURA E FRASE ' SECRETARIA MUNICIPAL DE EDUCAÇÃO' TAMANHO 6X6 APLICADO 6CM ABAIXO DA GOLA NAS CORES PANTONE 341C, PANTONE 108C, PANTONE 187C E PRETO 100%. ESTAMPA NOME DA ESCOLA: EM BRANCO. TAMANHO 16.		120,0000	19,9900	2.398,80	
62421				UN	CAMISETA INFANTOJUVENIL (04 A 14 ANOS). CAMISETA DO UNIFORME MUNICIPAL CAPANEMA/PR. NOME DA ESCOLA: EM BRANCO. TECIDOS: MALHA LISA (CORPO), COMPOSTO POR 67% POLIVISCOSE + 33% VISCOSE ANTI-PILING FIO 30/1 TODA COSTURADA NA OVERLOCK PONTO CADEIA NA COR BRANCA. GOLA E PUNHOS: RIBANA (97%, ALGODÃO + 3% ELASTANO), NA COR PANTONE 341. BARRA: COSTURA DUPLA, BITOLA ESTREITA TAMANHO 2CM. DETALHE OMBRO E MANGAS: VIÉS SOBREPOSTO COM COSTURA 2 AGULHAS NA GALONEIRA COR PANTONE 341 NA FRENTE E PANTONE 187 ATRÁS. LINHA COSTURA: LINHA 120 ALGODÃO PARA OVERLOCK E LINHA 120 POLIÉSTER PARA DEMAIS COSTURAS. ESTAMPA FRONTAL: BRASÃO DA PREFEITURA TAMANHO 6X7CM APLICADO DO LADO ESQUERDO, NA ALTURA DO PEITO NAS CORES PANTONE 341, PANTONE 108, PANTONE 187 E PRETO 100%. ESTAMPA COSTAS: BRASÃO DA PREFEITURA E FRASE ' SECRETARIA MUNICIPAL DE EDUCAÇÃO' TAMANHO 6X6 APLICADO 6CM ABAIXO DA GOLA NAS CORES PANTONE 341C, PANTONE 108C, PANTONE 187C E PRETO 100%. ESTAMPA NOME DA ESCOLA: EM BRANCO. TAMANHO P.		50,0000	27,9900	1.399,50	
62422				UN	CAMISETA INFANTOJUVENIL (04 A 14 ANOS). CAMISETA DO UNIFORME MUNICIPAL CAPANEMA/PR. NOME DA ESCOLA: EM BRANCO. TECIDOS: MALHA LISA (CORPO), COMPOSTO POR 67% POLIVISCOSE + 33% VISCOSE ANTI-PILING FIO 30/1 TODA COSTURADA NA OVERLOCK PONTO CADEIA NA COR BRANCA. GOLA E PUNHOS: RIBANA (97%, ALGODÃO + 3% ELASTANO), NA COR PANTONE 341. BARRA: COSTURA DUPLA, BITOLA ESTREITA TAMANHO 2CM. DETALHE OMBRO E MANGAS: VIÉS SOBREPOSTO COM COSTURA 2 AGULHAS NA GALONEIRA COR PANTONE 341 NA FRENTE E PANTONE 187 ATRÁS. LINHA COSTURA: LINHA 120 ALGODÃO PARA OVERLOCK E LINHA 120 POLIÉSTER PARA DEMAIS COSTURAS. ESTAMPA FRONTAL: BRASÃO DA PREFEITURA TAMANHO 6X7CM APLICADO DO LADO ESQUERDO, NA ALTURA DO PEITO NAS CORES PANTONE 341, PANTONE 108, PANTONE 187 E PRETO 100%. ESTAMPA COSTAS: BRASÃO DA PREFEITURA E FRASE ' SECRETARIA MUNICIPAL DE EDUCAÇÃO' TAMANHO 6X6 APLICADO 6CM ABAIXO DA GOLA NAS CORES PANTONE 341C, PANTONE 108C, PANTONE 187C E PRETO 100%. ESTAMPA NOME DA ESCOLA: EM BRANCO. TAMANHO M.		20,0000	27,9900	559,80	
62423				UN	CAMISETA INFANTOJUVENIL (04 A 14 ANOS). CAMISETA DO UNIFORME MUNICIPAL CAPANEMA/PR. NOME DA ESCOLA: EM BRANCO. TECIDOS: MALHA LISA (CORPO), COMPOSTO POR 67% POLIVISCOSE + 33% VISCOSE ANTI-PILING FIO 30/1 TODA COSTURADA NA OVERLOCK PONTO CADEIA NA COR BRANCA. GOLA E PUNHOS: RIBANA (97%, ALGODÃO + 3% ELASTANO), NA COR PANTONE 341. BARRA: COSTURA DUPLA, BITOLA ESTREITA TAMANHO 2CM. DETALHE OMBRO E MANGAS: VIÉS SOBREPOSTO COM COSTURA 2 AGULHAS NA GALONEIRA COR PANTONE 341 NA FRENTE E PANTONE 187 ATRÁS. LINHA COSTURA: LINHA 120 ALGODÃO PARA OVERLOCK E LINHA 120 POLIÉSTER PARA DEMAIS COSTURAS. ESTAMPA FRONTAL: BRASÃO DA PREFEITURA TAMANHO 6X7CM APLICADO DO LADO ESQUERDO, NA ALTURA DO PEITO NAS CORES PANTONE 341, PANTONE 108, PANTONE 187 E		20,0000	19,9900	399,80	



Município de Capanema - 2022
Relatório de empenhos por data de emissão
Período: 01/01/2022 até 31/12/2022

Equipamento

Página 4

	Tipo	Conta	Fonte	Unidade	Projeto/Atividade	Natureza de despesa				
						PRETO 100%. ESTAMPA COSTAS: BRASÃO DA PREFEITURA E FRASE ' SECRETARIA MUNICIPAL DE EDUCAÇÃO' TAMANHO 6X6 APLICADO 6CM ABAIXO DA GOLA NAS CORES PANTONE 341C, PANTONE 108C, PANTONE 187C E PRETO 100%. ESTAMPA NOME DA ESCOLA: EM BRANCO. TAMANHO G.				
62424						CAMISETA INFANTOJUVENIL (04 A 14 ANOS). CAMISETA DO UNIFORME MUNICIPAL CAPANEMA/PR. NOME DA ESCOLA: EM BRANCO. TECIDOS: MALHA LISA (CORPO), COMPOSTO POR 67% POLIVISCOSE + 33% VISCOSE ANTI-PILING FIO 30/1 TODA COSTURADA NA OVERLOCK PONTO CADEIA NA COR BRANCA. GOLA E PUNHOS: RIBANA (97%, ALGODÃO + 3% ELASTANO), NA COR PANTONE 341. BARRA: COSTURA DUPLA, BITOLA ESTREITA TAMANHO 2CM. DETALHE OMBRO E MANGAS: VIÉS SOBREPOSTO COM COSTURA 2 AGULHAS NA GALONEIRA COR PANTONE 341 NA FRENTE E PANTONE 187 ATRÁS. LINHA COSTURA: LINHA 120 ALGODÃO PARA OVERLOCK E LINHA 120 POLIÉSTER PARA DEMAIS COSTURAS. ESTAMPA FRONTAL: BRASÃO DA PREFEITURA TAMANHO 8X7CM APLICADO DO LADO ESQUERDO, NA ALTURA DO PEITO NAS CORES PANTONE 341, PANTONE 108, PANTONE 187 E PRETO 100%. ESTAMPA COSTAS: BRASÃO DA PREFEITURA E FRASE ' SECRETARIA MUNICIPAL DE EDUCAÇÃO' TAMANHO 6X6 APLICADO 6CM ABAIXO DA GOLA NAS CORES PANTONE 341C, PANTONE 108C, PANTONE 187C E PRETO 100%. ESTAMPA NOME DA ESCOLA: EM BRANCO. TAMANHO GG.	UN	20,0000	25,9900	519,80
62439						SHORT FEMININO. CORPO CONFECCIONADO EM POLI PLEX POWER, (88% Pa + 12% pue) com gramatura de 320 g/m², na cor pantone 341 (VERDE). fechamento interno entre pernas. gancho dianteiro e traseiro, costura em máquina overlock ponto cadeia. na perna direita deve ser bordado o brasão do município conforme arte em anexo, medindo 8 cm de altura por 7,5 cm de largura, para todos os tamanhos. deverá ter cós liso anatômico com elástico com 1cm, com aplicação em máquina de 4 ou 12 agulhas. a barra deverá ter 2,5 cm com costura em máquina reta. tamanho 10. CONFORME ARTE DISPONIBILIZADA PELA SECRETARIA DE EDUCAÇÃO, CULTURA E ESPORTE.	UN	200,0000	32,9900	6.598,00
62440						SHORT FEMININO. CORPO CONFECCIONADO EM POLI PLEX POWER, (88% Pa + 12% pue) com gramatura de 320 g/m², na cor pantone 341 (VERDE). fechamento interno entre pernas. gancho dianteiro e traseiro, costura em máquina overlock ponto cadeia. na perna direita deve ser bordado o brasão do município conforme arte em anexo, medindo 8 cm de altura por 7,5 cm de largura, para todos os tamanhos. deverá ter cós liso anatômico com elástico com 1cm, com aplicação em máquina de 4 ou 12 agulhas. a barra deverá ter 2,5 cm com costura em máquina reta. tamanho 12. CONFORME ARTE DISPONIBILIZADA PELA SECRETARIA DE EDUCAÇÃO, CULTURA E ESPORTE.	UN	138,0000	32,9900	4.552,62
62441						SHORT FEMININO. CORPO CONFECCIONADO EM POLI PLEX POWER, (88% Pa + 12% pue) com gramatura de 320 g/m², na cor pantone 341 (VERDE). fechamento interno entre pernas. gancho dianteiro e traseiro, costura em máquina overlock ponto cadeia. na perna direita deve ser bordado o brasão do município conforme arte em anexo, medindo 8 cm de altura por 7,5 cm de largura, para todos os tamanhos. deverá ter cós liso anatômico com elástico com 1cm, com aplicação em máquina de 4 ou 12 agulhas. a barra deverá ter 2,5 cm com costura em máquina reta. tamanho 14. CONFORME ARTE DISPONIBILIZADA PELA SECRETARIA DE EDUCAÇÃO, CULTURA E ESPORTE.	UN	100,0000	30,9900	3.099,00
62442						SHORT FEMININO. CORPO CONFECCIONADO EM POLI PLEX POWER, (88% Pa + 12% pue) com gramatura de 320 g/m², na cor pantone 341 (VERDE). fechamento interno entre pernas. gancho dianteiro e traseiro, costura em máquina overlock ponto cadeia. na perna direita deve ser bordado o brasão do município conforme arte em anexo, medindo 8 cm de altura por 7,5 cm de largura, para todos os tamanhos. deverá ter cós liso anatômico com elástico com 1cm, com aplicação em máquina de 4 ou 12 agulhas. a barra deverá ter 2,5 cm com costura em máquina reta. tamanho 16. CONFORME ARTE DISPONIBILIZADA PELA SECRETARIA DE EDUCAÇÃO, CULTURA E ESPORTE.	UN	70,0000	32,9900	2.309,30
62443						SHORT FEMININO. CORPO CONFECCIONADO EM POLI PLEX POWER, (88% Pa + 12% pue) com gramatura de 320 g/m², na cor pantone 341 (VERDE). fechamento interno entre pernas. gancho dianteiro e traseiro, costura em máquina overlock ponto cadeia. na perna direita deve ser bordado o brasão do município conforme arte em anexo, medindo 8 cm de altura por 7,5 cm de largura, para todos os tamanhos. deverá ter cós liso anatômico com elástico com 1cm, com aplicação em máquina de 4 ou 12 agulhas. a barra deverá ter 2,5 cm com costura em máquina reta. tamanho p. CONFORME ARTE DISPONIBILIZADA PELA SECRETARIA DE EDUCAÇÃO, CULTURA E ESPORTE.	UN	45,0000	34,9900	1.574,55



Município de Capanema - 2022
Relatório de empenhos por data de emissão
Período: 01/01/2022 até 31/12/2022

Empenho

Página:5

	Tipo	Conta	Fonte	Unidade	Projeto/Atividade	Natureza de despesa				
62444							UN	25,0000	34,9900	874,75
SHORT FEMININO. CORPO CONFECCIONADO EM POLI PLEX POWER, (88% Pa + 12% pue) com gramatura de 320 g/m ² , na cor pantone 341 (VERDE). fechamento interno entre pernas. gancho dianteiro e traseiro, costura em máquina overlock ponto cadeia. na perna direita deve ser bordado o brasão do município conforme arte em anexo, medindo 8 cm de altura por 7,5 cm de largura, para todos os tamanhos. deverá ter cós liso anatômico com elástico com 1cm, com aplicação em máquina de 4 ou 12 agulhas. a barra deverá ter 2,5 cm com costura em máquina reta. tamanho m. CONFORME ARTE DISPONIBILIZADA PELA SECRETARIA DE EDUCAÇÃO, CULTURA E ESPORTE.										
62445							UN	25,0000	34,9900	874,75
SHORT FEMININO. CORPO CONFECCIONADO EM POLI PLEX POWER, (88% Pa + 12% pue) com gramatura de 320 g/m ² , na cor pantone 341 (VERDE). fechamento interno entre pernas. gancho dianteiro e traseiro, costura em máquina overlock ponto cadeia. na perna direita deve ser bordado o brasão do município conforme arte em anexo, medindo 8 cm de altura por 7,5 cm de largura, para todos os tamanhos. deverá ter cós liso anatômico com elástico com 1cm, com aplicação em máquina de 4 ou 12 agulhas. a barra deverá ter 2,5 cm com costura em máquina reta. tamanho g. CONFORME ARTE DISPONIBILIZADA PELA SECRETARIA DE EDUCAÇÃO, CULTURA E ESPORTE.										
62446							UN	15,0000	34,9900	524,85
SHORT FEMININO. CORPO CONFECCIONADO EM POLI PLEX POWER, (88% Pa + 12% pue) com gramatura de 320 g/m ² , na cor pantone 341 (VERDE). fechamento interno entre pernas. gancho dianteiro e traseiro, costura em máquina overlock ponto cadeia. na perna direita deve ser bordado o brasão do município conforme arte em anexo, medindo 8 cm de altura por 7,5 cm de largura, para todos os tamanhos. deverá ter cós liso anatômico com elástico com 1cm, com aplicação em máquina de 4 ou 12 agulhas. a barra deverá ter 2,5 cm com costura em máquina reta. tamanho gg. CONFORME ARTE DISPONIBILIZADA PELA SECRETARIA DE EDUCAÇÃO, CULTURA E ESPORTE.										
62428							UN	200,0000	31,9900	6.398,00
SHORT MASCULINO. CORPO CONFECCIONADO EM MICROFIBRA, 100% gramatura de 167 kg/m ² . IGUAL OU SUPERIOR A SELETET PLUS, na cor PANTONE 341 (VERDE). com bolso traseiro do lado direito chapado com aplicação em máquina reta de 2 (duas) agulhas, fechamento interno entre pernas. gancho dianteiro e traseiro, costura em máquina overlock ponto cadeia. na perna direita de ver ser estampado, através do processo de silk screen, o brasão do município conforme arte em anexo, medindo 8 cm de altura por 7,5 cm de largura, para todos os tamanhos. deverá ter elástico na cintura com 3cm, com aplicação em máquina de 4 ou 12 agulhas. a barra deverá ter 2,5 cm com costura em máquina reta. tamanho 10. CONFORME ARTE DISPONIBILIZADA PELA SECRETARIA DE EDUCAÇÃO, CULTURA E ESPORTE.										
62429							UN	200,0000	32,9900	6.598,00
SHORT MASCULINO. CORPO CONFECCIONADO EM MICROFIBRA, 100% gramatura de 167 kg/m ² . IGUAL OU SUPERIOR A SELETET PLUS, na cor PANTONE 341 (VERDE). com bolso traseiro do lado direito chapado com aplicação em máquina reta de 2 (duas) agulhas, fechamento interno entre pernas. gancho dianteiro e traseiro, costura em máquina overlock ponto cadeia. na perna direita de ver ser estampado, através do processo de silk screen, o brasão do município conforme arte em anexo, medindo 8 cm de altura por 7,5 cm de largura, para todos os tamanhos. deverá ter elástico na cintura com 3cm, com aplicação em máquina de 4 ou 12 agulhas. a barra deverá ter 2,5 cm com costura em máquina reta. tamanho 12. CONFORME ARTE DISPONIBILIZADA PELA SECRETARIA DE EDUCAÇÃO, CULTURA E ESPORTE.										
62430							UN	100,0000	27,5000	2.750,00
SHORT MASCULINO. CORPO CONFECCIONADO EM MICROFIBRA, 100% gramatura de 167 kg/m ² . IGUAL OU SUPERIOR A SELETET PLUS, na cor PANTONE 341 (VERDE). com bolso traseiro do lado direito chapado com aplicação em máquina reta de 2 (duas) agulhas, fechamento interno entre pernas. gancho dianteiro e traseiro, costura em máquina overlock ponto cadeia. na perna direita de ver ser estampado, através do processo de silk screen, o brasão do município conforme arte em anexo, medindo 8 cm de altura por 7,5 cm de largura, para todos os tamanhos. deverá ter elástico na cintura com 3cm, com aplicação em máquina de 4 ou 12 agulhas. a barra deverá ter 2,5 cm com costura em máquina reta. Tamanho 14. CONFORME ARTE DISPONIBILIZADA PELA SECRETARIA DE EDUCAÇÃO, CULTURA E ESPORTE.										
62431							UN	70,0000	29,8500	2.089,50
SHORT MASCULINO. CORPO CONFECCIONADO EM MICROFIBRA, 100% gramatura de 167 kg/m ² . IGUAL OU SUPERIOR A SELETET PLUS, na cor PANTONE 341 (VERDE). com bolso traseiro do lado direito chapado com aplicação em máquina reta de 2 (duas) agulhas, fechamento interno entre pernas. gancho dianteiro e traseiro, costura em máquina overlock ponto cadeia. na perna direita de ver ser estampado, através do processo de silk screen, o brasão do município conforme arte em anexo, medindo 8 cm de										



Município de Capanema - 2022
Relatório de empenhos por data de emissão
Período: 01/01/2022 até 31/12/2022

Equipário

Página:6

Item	Descrição	Unidade	Valor Unitário	Valor Total
62432	altura por 7,5 cm de largura, para todos os tamanhos. deverá ter elástico na cintura com 3cm, com aplicação em máquina de 4 ou 12 agulhas. a barra deverá ter 2,5 cm com costura em máquina reta. tamanho 16. CONFORME ARTE DISPONIBILIZADA PELA SECRETARIA DE EDUCAÇÃO, CULTURA E ESPORTE. SHORT MASCULINO. CORPO CONFECCIONADO EM MICROFIBRA, 100% gramatura de 167 kg/m2. IGUAL OU SUPERIOR A SELETEL PLUS, na cor PANTONE 341 (VERDE). com bolso traseiro do lado direito chapado com aplicação em máquina reta de 2 (duas) agulhas, fechamento interno entre pernas. gancho dianteiro e traseiro, costura em máquina overlock ponto cadeia. na perna direita de ver ser estampado, através do processo de silk screen, o brasão do município conforme arte em anexo, medindo 8 cm de altura por 7,5 cm de largura, para todos os tamanhos. deverá ter elástico na cintura com 3cm, com aplicação em máquina de 4 ou 12 agulhas. a barra deverá ter 2,5 cm com costura em máquina reta. tamanho p. CONFORME ARTE DISPONIBILIZADA PELA SECRETARIA DE EDUCAÇÃO, CULTURA E ESPORTE.	UN	50,0000	29,9900
62433	altura por 7,5 cm de largura, para todos os tamanhos. deverá ter elástico na cintura com 3cm, com aplicação em máquina de 4 ou 12 agulhas. a barra deverá ter 2,5 cm com costura em máquina reta. tamanho M. CONFORME ARTE DISPONIBILIZADA PELA SECRETARIA DE EDUCAÇÃO, CULTURA E ESPORTE. SHORT MASCULINO. CORPO CONFECCIONADO EM MICROFIBRA, 100% gramatura de 167 kg/m2. IGUAL OU SUPERIOR A SELETEL PLUS, na cor PANTONE 341 (VERDE). com bolso traseiro do lado direito chapado com aplicação em máquina reta de 2 (duas) agulhas, fechamento interno entre pernas. gancho dianteiro e traseiro, costura em máquina overlock ponto cadeia. na perna direita de ver ser estampado, através do processo de silk screen, o brasão do município conforme arte em anexo, medindo 8 cm de altura por 7,5 cm de largura, para todos os tamanhos. deverá ter elástico na cintura com 3cm, com aplicação em máquina de 4 ou 12 agulhas. a barra deverá ter 2,5 cm com costura em máquina reta. tamanho M. CONFORME ARTE DISPONIBILIZADA PELA SECRETARIA DE EDUCAÇÃO, CULTURA E ESPORTE.	UN	20,0000	30,9900
62434	altura por 7,5 cm de largura, para todos os tamanhos. deverá ter elástico na cintura com 3cm, com aplicação em máquina de 4 ou 12 agulhas. a barra deverá ter 2,5 cm com costura em máquina reta. tamanho G. CONFORME ARTE DISPONIBILIZADA PELA SECRETARIA DE EDUCAÇÃO, CULTURA E ESPORTE. SHORT MASCULINO. CORPO CONFECCIONADO EM MICROFIBRA, 100% gramatura de 167 kg/m2. IGUAL OU SUPERIOR A SELETEL PLUS, na cor PANTONE 341 (VERDE). com bolso traseiro do lado direito chapado com aplicação em máquina reta de 2 (duas) agulhas, fechamento interno entre pernas. gancho dianteiro e traseiro, costura em máquina overlock ponto cadeia. na perna direita de ver ser estampado, através do processo de silk screen, o brasão do município conforme arte em anexo, medindo 8 cm de altura por 7,5 cm de largura, para todos os tamanhos. deverá ter elástico na cintura com 3cm, com aplicação em máquina de 4 ou 12 agulhas. a barra deverá ter 2,5 cm com costura em máquina reta. tamanho G. CONFORME ARTE DISPONIBILIZADA PELA SECRETARIA DE EDUCAÇÃO, CULTURA E ESPORTE.	UN	20,0000	32,9000
62435	altura por 7,5 cm de largura, para todos os tamanhos. deverá ter elástico na cintura com 3cm, com aplicação em máquina de 4 ou 12 agulhas. a barra deverá ter 2,5 cm com costura em máquina reta. tamanho GG. CONFORME ARTE DISPONIBILIZADA PELA SECRETARIA DE EDUCAÇÃO, CULTURA E ESPORTE. SHORT MASCULINO. CORPO CONFECCIONADO EM MICROFIBRA, 100% gramatura de 167 kg/m2. IGUAL OU SUPERIOR A SELETEL PLUS, na cor PANTONE 341 (VERDE). com bolso traseiro do lado direito chapado com aplicação em máquina reta de 2 (duas) agulhas, fechamento interno entre pernas. gancho dianteiro e traseiro, costura em máquina overlock ponto cadeia. na perna direita deve ser estampado, através do processo de silk screen, o brasão do município conforme arte em anexo, medindo 8 cm de altura por 7,5 cm de largura, para todos os tamanhos. deverá ter elástico na cintura com 3cm, com aplicação em máquina de 4 ou 12 agulhas. a barra deverá ter 2,5 cm com costura em máquina reta. tamanho GG. CONFORME ARTE DISPONIBILIZADA PELA SECRETARIA DE EDUCAÇÃO, CULTURA E ESPORTE.	UN	10,0000	29,9900

AQUISIÇÃO DE UNIFORMES DIVERSOS PARA USO DOS ALUNOS MATRICULADOS NAS ESCOLAS MUNICIPAIS BARÃO DE CAPANEMA, CONCÓRDIA, RACHEL DE QUEIROZ, JANETE KATZWINKEL, TANCREDO NEVES, BENJAMIN CONSTANT, AFONSO ARINOS, CAMPOS SALLES E ADÃO JOSÉ SCHERER.

Forma de pagamento: A PRAZO

Local de entrega: CONFORME SOLICITAÇÃO DA SECRETARIA RESPONSÁVEL

7846/2022 O 1240 00000 07.001 12.365 1202.2118 3.3.90.32.04.00 87245-8 V H FERNANDES ALVES LTDA 45.210,99

Código	Nome	Marca	UM	Quantidade	Valor	Valor total
62414	CAMISETA INFANTOJUVENIL (04 A 14 ANOS). CAMISETA DO UNIFORME MUNICIPAL CAPANEMA/PR. NOME DA ESCOLA: EM BRANCO. TECIDOS: MALHA LISA (CORPO), COMPOSTO POR 67% POLIVISCOSE + 33% VISCOSE ANTI-PILING FIO 30/1 TODA COSTURADA NA OVERLOCK PONTO CADEIA NA COR BRANCA. GOLA E PUNHOS: RIBANA (97%, ALGODÃO + 3% ELASTANO), NA COR PANTONE 341. BARRA: COSTURA DUPLA, BITOLA ESTREITA TAMANHO 2CM. DETALHE OMBRO E MANGAS: VIÉS SOBREPOSTO COM COSTURA 2 AGULHAS NA GALONEIRA COR PANTONE 341 NA FRENTE E PANTONE 187 ATRÁS. LINHA COSTURA: LINHA 120 ALGODÃO PARA OVERLOCK E LINHA 120 POLIÉSTER PARA DEMAIS COSTURAS. ESTAMPA FRONTAL: BRASÃO DA PREFEITURA TAMANHO 6X7CM APLICADO DO LADO ESQUERDO, NA ALTURA DO PEITO NAS CORES PANTONE 341, PANTONE 108, PANTONE 187 E		UN	120,0000	19,9900	2.398,80



Município de Capanema - 2022
Relatório de empenhos por data de emissão
Período: 01/01/2022 até 31/12/2022

Equipam

Página:7

	Tipo	Conta	Fonte	Unidade	Projeto/Atividade	Natureza de despesa				
						PRETO 100%. ESTAMPA COSTAS: BRASÃO DA PREFEITURA E FRASE ' SECRETARIA MUNICIPAL DE EDUCAÇÃO' TAMANHO 6X6 APLICADO 6CM ABAIXO DA GOLA NAS CORES PANTONE 341C, PANTONE 108C, PANTONE 187C E PRETO 100%. ESTAMPA NOME DA ESCOLA: EM BRANCO. TAMANHO 4.				
62415				UN		CAMISETA INFANTOJUVENIL (04 A 14 ANOS). CAMISETA DO UNIFORME MUNICIPAL CAPANEMA/PR. NOME DA ESCOLA: EM BRANCO. TECIDOS: MALHA LISA (CORPO), COMPOSTO POR 67% POLIVISCOSE + 33% VISCOSE ANTI-PILING FIO 30/1 TODA COSTURADA NA OVERLOCK PONTO CADEIA NA COR BRANCA. GOLA E PUNHOS: RIBANA (97%, ALGODÃO + 3% ELASTANO), NA COR PANTONE 341. BARRA: COSTURA DUPLA, BITOLA ESTREITA TAMANHO 2CM. DETALHE OMBRO E MANGAS: VIÉS SOBREPOSTO COM COSTURA 2 AGULHAS NA GALONEIRA COR PANTONE 341 NA FRENTE E PANTONE 187 ATRÁS. LINHA COSTURA: LINHA 120 ALGODÃO PARA OVERLOCK E LINHA 120 POLIÉSTER PARA DEMAIS COSTURAS. ESTAMPA FRONTAL: BRASÃO DA PREFEITURA TAMANHO 6X7CM APLICADO DO LADO ESQUERDO, NA ALTURA DO PEITO NAS CORES PANTONE 341, PANTONE 108, PANTONE 187 E PRETO 100%. ESTAMPA COSTAS: BRASÃO DA PREFEITURA E FRASE ' SECRETARIA MUNICIPAL DE EDUCAÇÃO' TAMANHO 6X6 APLICADO 6CM ABAIXO DA GOLA NAS CORES PANTONE 341C, PANTONE 108C, PANTONE 187C E PRETO 100%. ESTAMPA NOME DA ESCOLA: EM BRANCO. TAMANHO 6.		380,0000	19,9500	7.581,00
62416				UN		CAMISETA INFANTOJUVENIL (04 A 14 ANOS). CAMISETA DO UNIFORME MUNICIPAL CAPANEMA/PR. NOME DA ESCOLA: EM BRANCO. TECIDOS: MALHA LISA (CORPO), COMPOSTO POR 67% POLIVISCOSE + 33% VISCOSE ANTI-PILING FIO 30/1 TODA COSTURADA NA OVERLOCK PONTO CADEIA NA COR BRANCA. GOLA E PUNHOS: RIBANA (97%, ALGODÃO + 3% ELASTANO), NA COR PANTONE 341. BARRA: COSTURA DUPLA, BITOLA ESTREITA TAMANHO 2CM. DETALHE OMBRO E MANGAS: VIÉS SOBREPOSTO COM COSTURA 2 AGULHAS NA GALONEIRA COR PANTONE 341 NA FRENTE E PANTONE 187 ATRÁS. LINHA COSTURA: LINHA 120 ALGODÃO PARA OVERLOCK E LINHA 120 POLIÉSTER PARA DEMAIS COSTURAS. ESTAMPA FRONTAL: BRASÃO DA PREFEITURA TAMANHO 6X7CM APLICADO DO LADO ESQUERDO, NA ALTURA DO PEITO NAS CORES PANTONE 341, PANTONE 108, PANTONE 187 E PRETO 100%. ESTAMPA COSTAS: BRASÃO DA PREFEITURA E FRASE ' SECRETARIA MUNICIPAL DE EDUCAÇÃO' TAMANHO 6X6 APLICADO 6CM ABAIXO DA GOLA NAS CORES PANTONE 341C, PANTONE 108C, PANTONE 187C E PRETO 100%. ESTAMPA NOME DA ESCOLA: EM BRANCO. TAMANHO 8.		460,0000	19,9900	9.195,40
62436				UN		SHORT FEMININO. CORPO CONFECCIONADO EM POLI PLEX POWER, (88% Pa + 12% pue) com gramatura de 320 g/m², na cor pantone 341 (VERDE). fechamento interno entre pernas. gancho dianteiro e traseiro, costura em máquina overlock ponto cadeia. na perna direita deve ser bordado o brasão do município conforme arte em anexo, medindo 8 cm de altura por 7,5 cm de largura, para todos os tamanhos. deverá ter cóis liso anatômico com elástico com 1cm, com aplicação em máquina de 4 ou 12 agulhas. a barra deverá ter 2,5 cm com costura em máquina reta. tamanho 4. CONFORME ARTE DISPONIBILIZADA PELA SECRETARIA DE EDUCAÇÃO, CULTURA E ESPORTE.		66,0000	29,9900	1.979,34
62437				UN		SHORT FEMININO. CORPO CONFECCIONADO EM POLI PLEX POWER, (88% Pa + 12% pue) com gramatura de 320 g/m², na cor pantone 341 (VERDE). fechamento interno entre pernas. gancho dianteiro e traseiro, costura em máquina overlock ponto cadeia. na perna direita deve ser bordado o brasão do município conforme arte em anexo, medindo 8 cm de altura por 7,5 cm de largura, para todos os tamanhos. deverá ter cóis liso anatômico com elástico com 1cm, com aplicação em máquina de 4 ou 12 agulhas. a barra deverá ter 2,5 cm com costura em máquina reta. tamanho 6. CONFORME ARTE DISPONIBILIZADA PELA SECRETARIA DE EDUCAÇÃO, CULTURA E ESPORTE.		149,0000	29,8500	4.447,65
62438				UN		SHORT FEMININO. CORPO CONFECCIONADO EM POLI PLEX POWER, (88% Pa + 12% pue) com gramatura de 320 g/m², na cor pantone 341 (VERDE). fechamento interno entre pernas. gancho dianteiro e traseiro, costura em máquina overlock ponto cadeia. na perna direita deve ser bordado o brasão do município conforme arte em anexo, medindo 8 cm de altura por 7,5 cm de largura, para todos os tamanhos. deverá ter cóis liso anatômico com elástico com 1cm, com aplicação em máquina de 4 ou 12 agulhas. a barra deverá ter 2,5 cm com costura em máquina reta. tamanho 8. CONFORME ARTE DISPONIBILIZADA PELA SECRETARIA DE EDUCAÇÃO, CULTURA E ESPORTE.		210,0000	31,0000	6.510,00
62425				UN		SHORT MASCULINO. CORPO CONFECCIONADO EM MICROFIBRA, 100% gramatura de 167 kg/m2. IGUAL OU SUPERIOR A SELETTEL PLUS, na cor		50,0000	29,8500	1.492,50



Município de Capanema - 2022
Relatório de empenhos por data de emissão
 Período: 01/01/2022 até 31/12/2022

Equip@rio

Página:8

	Tipo	Conta	Fonte	Unidade	Projeto/Atividade	Natureza de despesa				
62426							UN	170,0000	32,9900	5.608,30
62427							UN	200,0000	29,9900	5.998,00

AQUISIÇÃO DE UNIFORMES DIVERSOS PARA USO DOS ALUNOS MATRICULADOS NOS CMEIS PINGO DE GENTE, PEQUENO PRÍNCIPE, BALÃO MÁGICO, IVETE KAIFER E CANTINHO DOURADO.

Forma de pagamento: A PRAZO

Local de entrega: CONFORME SOLICITAÇÃO DA SECRETARIA RESPONSÁVEL

19/07/2022										3.860,10
8294/2022	O	880	00103	07.001	12.361.1201.2102	3.3.90.32.04.00	87242-3	UNILIMA UNIFORMES E CONFECÇÕES LTDA		3.860,10

Código	Nome	Marca	UM	Quantidade	Valor	Valor total
57523	CAMISETA EM TECIDO DRY SPORT, GRAMATURA 125G/M2, COM 100% COR BRANCA, COM A INSCRIÇÃO DO PROGRAMA PROERD. TAMANHO 10. CONFORME ARTE DISPONIBILIZADA PELA SECRETARIA DE EDUCAÇÃO, CULTURA E ESPORTE.		UN	25,0000	14,8000	370,00
57524	CAMISETA EM TECIDO DRY SPORT, GRAMATURA 125G/M2, COM 100% COR BRANCA, COM A INSCRIÇÃO DO PROGRAMA PROERD. TAMANHO 12. CONFORME ARTE DISPONIBILIZADA PELA SECRETARIA DE EDUCAÇÃO, CULTURA E ESPORTE.		UN	37,0000	14,8000	547,60
57525	CAMISETA EM TECIDO DRY SPORT, GRAMATURA 125G/M2, COM 100% COR BRANCA, COM A INSCRIÇÃO DO PROGRAMA PROERD. TAMANHO 14. CONFORME ARTE DISPONIBILIZADA PELA SECRETARIA DE EDUCAÇÃO, CULTURA E ESPORTE.		UN	50,0000	14,0000	700,00
57526	CAMISETA EM TECIDO DRY SPORT, GRAMATURA 125G/M2, COM 100% COR BRANCA, COM A INSCRIÇÃO DO PROGRAMA PROERD. TAMANHO 16. CONFORME ARTE DISPONIBILIZADA PELA SECRETARIA DE EDUCAÇÃO, CULTURA E ESPORTE.		UN	37,0000	15,0000	555,00
57527	CAMISETA EM TECIDO DRY SPORT, GRAMATURA 125G/M2, COM 100% COR BRANCA, COM A INSCRIÇÃO DO PROGRAMA PROERD. TAMANHO PP. CONFORME ARTE DISPONIBILIZADA PELA SECRETARIA DE EDUCAÇÃO, CULTURA E ESPORTE.		UN	25,0000	15,9000	397,50
57528	CAMISETA EM TECIDO DRY SPORT, GRAMATURA 125G/M2, COM 100% COR BRANCA, COM A INSCRIÇÃO DO PROGRAMA PROERD. TAMANHO P. CONFORME ARTE DISPONIBILIZADA PELA SECRETARIA DE EDUCAÇÃO, CULTURA E ESPORTE.		UN	18,0000	15,0000	270,00
57529	CAMISETA EM TECIDO DRY SPORT, GRAMATURA 125G/M2, COM 100% COR BRANCA, COM A INSCRIÇÃO DO PROGRAMA PROERD. TAMANHO M. CONFORME ARTE DISPONIBILIZADA PELA SECRETARIA DE EDUCAÇÃO, CULTURA E ESPORTE.		UN	18,0000	15,0000	270,00



Município de Capanema - 2022
Relatório de empenhos por data de emissão
Período: 01/01/2022 até 31/12/2022

Equipamento

Página:9

	Tipo	Conta	Fonte	Unidade	Projeto/Atividade	Natureza de despesa				
57530							UN	25,0000	15,0000	375,00
CAMISETA EM TECIDO DRY SPORT, GRAMATURA 125G/M2, COM 100% COR BRANCA, COM A INSCRIÇÃO DO PROGRAMA PROERD. TAMANHO G. CONFORME ARTE DISPONIBILIZADA PELA SECRETARIA DE EDUCAÇÃO, CULTURA E ESPORTE.										
57531							UN	25,0000	15,0000	375,00
CAMISETA EM TECIDO DRY SPORT, GRAMATURA 125G/M2, COM 100% COR BRANCA, COM A INSCRIÇÃO DO PROGRAMA PROERD. TAMANHO GG. CONFORME ARTE DISPONIBILIZADA PELA SECRETARIA DE EDUCAÇÃO, CULTURA E ESPORTE.										

AQUISIÇÃO DE UNIFORMES DIVERSOS DESTINADOS PARA UTILIZAÇÃO POR ALUNOS DO 4º E 5º ANO DAS ESCOLAS MUNICIPAIS ADÃO JOSÉ SCHERER, BENJAMIN CONSTANT, CAMPOS SALLES, BARÃO DE CAPANEMA, CONCÓRDIA, JANETE KATZWINKEL, RACHEL DE QUEIROZ, TANCREDO NEVES E AFONSO ARINOS, PARTICIPANTES DO PROGRAMA PROERD (PROGRAMA EDUCACIONAL DE RESISTÊNCIA ÀS DROGAS E À VIOLÊNCIA), ATRAVÉS DA SECRETARIA MUNICIPAL DE EDUCAÇÃO E CULTURA.

Forma de pagamento: a prazo

Local de entrega: CONFORME SOLICITAÇÃO DA SECRETARIA RESPONSÁVEL

09/08/2022

3.900,00

9457/2022 O 880 00103 07.001 12.361.1201.2102 3.3.90.32.04.00 84050-5 VTPRINT OUTDOOR E GRAFICA EIRELI 3.900,00

Código	Nome	Marca	UM	Quantidade	Valor	Valor total
61235	AGENDA ESCOLAR, COM 42 PÁGINAS, CAPA COLORIDA EM PAPEL TAMANHO 20,5X14,5CM PARTE INTERNA COM 38 PÁGINAS EM PAPEL SULFITE 75G, IMPRESSÃO EM CORES. CONFORME MODELO DA SECRETARIA MUNICIPAL DE EDUCAÇÃO. MODELO ANEXO 01 E 02.	PRÓPRIA	UN	3.000,0000	1,3000	3.900,00
AQUISIÇÃO DE 3.000,00 UN DE AGENDA ESCOLAR, COM 42 PÁGINAS, CAPA COLORIDA EM PAPEL COUCHÊ DE 170G, TAMANHO 20,5X14,5CM PARTE INTERNA COM 38 PÁGINAS EM PAPEL SULFITE 75G, IMPRESSÃO EM CORES. CONFORME MODELO DA SECRETARIA MUNICIPAL DE EDUCAÇÃO. MODELO ANEXO 01 E 02 - EXERCÍCIO 2023, PARA SUPRIR AS NECESSIDADES BÁSICAS DOS ALUNOS DA REDE PÚBLICA MUNICIPAL DE ENSINO, ATRAVÉS DA SECRETARIA MUNICIPAL DE EDUCAÇÃO E CULTURA.						

Forma de pagamento: A PRAZO

Local de entrega: CONFORME SOLICITAÇÃO DA SECRETARIA REPONSÁVEL

07/12/2022

14.970,00

15130/2022 O 880 00103 07.001 12.361.1201.2102 3.3.90.32.04.00 78752-3 POLIMPRESSOS SERVIÇOS GRAFICOS LTDA 14.970,00

Código	Nome	Marca	UM	Quantidade	Valor	Valor total
63551	CADERNO PERSONALIZADO DO PROFESSOR: CAPA DURA, FORMADO MM, COM MONTAGEM ARTESANAL E/OU FOTOS EXCLUSIVAS, COM LOGO E BRASÃO DO MUNICÍPIO, DUAS LÂMINAS POR JOGO DE 150GRAMAS, 4X0 CORES. TINTA ESCALA, COM APLICAÇÃO DE VERNIZ OU PLASTIFICAÇÃO E REVESTIMENTO INTERNO SEM IMPRESSÃO EM SULFITE 75GRS. FOTOLITO INCLUSO. CONTENDO UM ENVELOPE EM PVC. GRAMATURA MÍNIMA 0,15G/M2. MIOLO DE 300 PÁGINAS PERSONALIZADAS COM MARGENS DECORATIVAS E DUAS FRASES NO RODAPÉ DAS FOLHAS, SENDO FRASES DIFERENCIADAS FRENTE E VERSO. 4 PRIMEIRAS PÁGINAS PERSONALIZADAS FRENTE E VERSO 4X4 CORES EM PAPEL SULFITE 75GRS, ACABAMENTO PERFORADO EM ESPIRAL OU APLICAÇÃO DE WIRE-O, CRIAÇÃO ARTESANAL DA MATRIZ EM E.V.A. PET WORK E SCRAPBOOK DA CAPA, LAY-OUT E ARTE FINAL POR CONTA DO FORNECEDOR. CONTRACAPA COM O HINO DE CAPANEMA, ARTE FINAL DEVERÁ SER APROVADA PELA SECRETARIA DE EDUCAÇÃO E CULTURA. *MATERIAL PARA DISTRIBUIÇÃO GRATUITA.	POLIMPRESSO	UN	320,0000	26,0000	8.320,00
63552	CADERNO TIPO AGENDA PERSONALIZADO. CAPA DURA, FORMATO M, 4X4 CORES PLASTIFICADA OU COM APLICAÇÃO DE VERNIZ UV. MIOLO DE 280 PÁGINAS EM PAPEL SULFITE 75GRS. BORDAS EXCLUSIVAS 1X1 COR. ACABAMENTO EM WIRE-O OU ESPIRAL. CRIAÇÃO ARTESANAL EXCLUSIVA DA MATRIZ EM E.V.A. PATCHWORK E SCREPBOOK DA CAPA. LAYOUT E ARTE FINAL POR CONTA DO FORNECEDOR. CONTRACAPA COM O HINO DE CAPANEMA. A ARTE DEVERÁ SER DO FORNECEDOR E SERÁ DEFINIDA PELA SECRETARIA DE EDUCAÇÃO E CULTURA. *MATERIAL PARA DISTRIBUIÇÃO GRATUITA.	POLIMPRESSO	UN	350,0000	19,0000	6.650,00

AQUISIÇÃO DE 320,00 UN DE CADERNOS PERSONALIZADOS DO PROFESSOR: CAPA DURA, FORMADO FECHADO 200X280 MM, COM MONTAGEM ARTESANAL E/OU FOTOS EXCLUSIVAS, COM LOGO E BRASÃO DO MUNICÍPIO, DUAS LÂMINAS POR JOGO DE 150GRAMAS, 4X0 CORES. TINTA ESCALA, COM APLICAÇÃO DE VERNIZ OU PLASTIFICAÇÃO E REVESTIMENTO INTERNO SEM IMPRESSÃO EM SULFITE 75GRS. FOTOLITO INCLUSO. CONTENDO UM ENVELOPE EM PVC. GRAMATURA MÍNIMA 0,15G/M2. MIOLO DE 300 PÁGINAS PERSONALIZADAS COM MARGENS DECORATIVAS E DUAS FRASES NO RODAPÉ DAS FOLHAS, SENDO FRASES DIFERENCIADAS FRENTE E VERSO. 4 PRIMEIRAS PÁGINAS PERSONALIZADAS FRENTE E VERSO 4X4 CORES EM PAPEL SULFITE 75GRS, ACABAMENTO PERFORADO EM ESPIRAL OU APLICAÇÃO DE WIRE-O, CRIAÇÃO ARTESANAL DA MATRIZ EM E.V.A. PET WORK E SCRAPBOOK DA CAPA, LAY-OUT E ARTE FINAL POR CONTA DO FORNECEDOR. CONTRACAPA COM O HINO DE CAPANEMA, ARTE FINAL DEVERÁ SER APROVADA PELA SECRETARIA DE EDUCAÇÃO E CULTURA. *MATERIAL PARA DISTRIBUIÇÃO GRATUITA E 350,00 UN DE CADERNOS TIPO AGENDA PERSONALIZADO. CAPA DURA, FORMATO FECHADO 200X140M M, 4X4 CORES PLASTIFICADA OU COM APLICAÇÃO DE VERNIZ UV. MIOLO DE 280 PÁGINAS EM PAPEL SULFITE 75GRS. BORDAS EXCLUSIVAS 1X1 COR. ACABAMENTO EM WIRE-O OU ESPIRAL. CRIAÇÃO ARTESANAL EXCLUSIVA DA MATRIZ EM E.V.A. PATCHWORK E SCREPBOOK DA CAPA. LAYOUT E ARTE FINAL POR CONTA DO FORNECEDOR. CONTRACAPA COM O HINO DE CAPANEMA. A ARTE DEVERÁ SER DO FORNECEDOR E SERÁ DEFINIDA PELA SECRETARIA DE EDUCAÇÃO E CULTURA. *MATERIAL PARA



Município de Capanema - 2022
Relatório de empenhos por data de emissão
Período: 01/01/2022 até 31/12/2022

Empenho

Página: 10

Tipo	Conta	Fonte	Unidade	Projeto/Atividade	Natureza de despesa
DISTRIBUIÇÃO GRATUITA, DESTINADOS PARA DISTRIBUIÇÃO AOS PROFESSORES DA REDE DE ENSINO MUNICIPAL PARA UTILIZAÇÃO NO ANO LETIVO DE 2023, ATRAVÉS DA SECRETARIA MUNICIPAL DE EDUCAÇÃO E CULTURA.					
Forma de pagamento: A PRAZO					
Local de entrega: CONFORME SOLICITAÇÃO DA SECRETARIA RESPONSÁVEL					

Total: 213.512,38

Critério de seleção:

Empenhos do exercício

Natureza de despesa: 3.3.90.32.04.00 até 3.3.90.32.04.00

Órgão: 07 - Secretaria de Educação, Cultura e Esportes

Unidade: 01 - Departamento de Educação

Imprimir histórico do empenho



Município de Capanema - PR

Procuradoria-Geral

PARECER JURÍDICO Nº 259/2023

REQUERENTE: SELOG.

ÁREA ADMINISTRATIVA: Licitações e Contratos Administrativos.

ÓRGÃO INTERESSADO: SEMEC.

ASSUNTO: Análise de processo de contratação. Etapa de controle prévio. Pregão. Forma presencial. SRP.

OBJETO DA CONTRATAÇÃO: aquisição de uniforme escolar.

EMENTA: CONTROLE DE LEGALIDADE. PROCESSO DE CONTRATAÇÃO. MODALIDADE PREGÃO. FORMA PRESENCIAL. ADOÇÃO DO SISTEMA DE REGISTRO DE PREÇOS. APLICAÇÃO DA LEI COMPLEMENTAR MUNICIPAL Nº 14, DE 2022 (LCM 14/22). PROGRAMA COMPRAS CAPANEMA. JUSTIFICATIVAS E DOCUMENTAÇÃO EM ORDEM. PARECER FAVORÁVEL.

1. CONSULTA:

A SELOG encaminha, para análise da PGM, o presente processo de contratação para fins de controle prévio da licitação, nos termos do art. 31, inc. IV, da LCM 14/22.

Constam no PA:

- I) Portaria 8.546/2023;
- II) Solicitação da abertura do processo de contratação;
- III) Termo de referência e anexos;
- IV) Despacho inicial;
- V) Termo de juntada;
- VI) Pesquisa de preços, incluindo:
 - a) Relatório de cotação emitido pelo sistema "Banco de Preços";
 - b) Orçamento da empresa JC Uniformes;
- VII) Orçamento definitivo;
- VIII) Termo de encaminhamento;
- IX) Parecer Contábil;
- X) Termo de juntada do edital e anexos;
- XI) Minutas do edital e anexos;
- XII) Despacho final da etapa preliminar;
- XIII) Termo de Referência Definitivo e Anexos I e II;
- XIV) Relatório de consumo do objeto nos últimos 24 meses.

É o relatório.

2. PRESSUPOSTOS E FUNDAMENTOS DE FATO E DE DIREITO.

2.1. Informações preliminares.

Importante asseverar, inicialmente, que compete à Procuradoria-Geral, nos termos do art. 45 da Lei Complementar Municipal nº 14, de 2022 (LCM 14/22), realizar o controle prévio de legalidade do processo de contratação, pela análise da presença e da legalidade do conteúdo dos documentos essenciais para a realização da contratação pública, responsabilizando-se apenas o ordenador da despesa e os responsáveis pela contratação quanto à veracidade das informações contidas no processo, ressalvando, portanto, que todo procedimento deverá observar a legislação apontada no corpo deste parecer, principalmente no tocante a prazos e atos essenciais.

Outrossim, calha esclarecer que, em regra, não compete à Procuradoria-Geral tecer considerações acerca do mérito da presente contratação, tendo em vista a incidência do princípio da discricionariedade motivada da Administração Pública ao traçar os parâmetros dos objetos e das contratações entendidos como necessários, ressalvadas as hipóteses de flagrante incompatibilidade, desarrazoabilidade ou equívoco na descrição do objeto, especialmente quando em confronto com os princípios constitucionais que regem a Administração Pública e/ou com os princípios que orientam as contratações públicas.



Município de Capanema - PR

Procuradoria-Geral

2.2. Da Legislação aplicável.

Tendo em vista a entrada em vigor da Lei Complementar Municipal nº 14/2022, vislumbra-se que este é o diploma legal a reger a contratação.

2.3. Da tramitação dos processos de contratação.

Com relação à tramitação dos processos, assim prevê a LCM 14/22:

Art. 30. O processo de contratação pública inicia-se, em regra, com a realização do estudo técnico preliminar ou com a confecção do termo de referência, do anteprojeto ou do projeto básico, de responsabilidade do órgão público interessado.

(...)

Art. 31. Confeccionado o termo de referência, o anteprojeto ou o projeto básico, o órgão interessado o remeterá ao Órgão Central de Contratações Públicas, que atuará o processo, preferencialmente em meio eletrônico, e o encaminhará ao Chefe do Poder Executivo municipal, ou à autoridade por ele designada, para o deferimento ou não do prosseguimento do processo de contratação.

§ 1º Deferido o prosseguimento do processo de contratação, será observado o seguinte procedimento:

I - o Órgão Central de Contratações Públicas, ou o órgão público designado em regulamento, realizará a pesquisa de preços completa e definitiva de todos os itens que compõem o objeto da contratação, conforme o disposto nos artigos 37 a 43 desta Lei;

II - caso não haja indicação da dotação orçamentária e dos demais requisitos da Lei de Responsabilidade Fiscal no termo de referência, no anteprojeto ou no projeto básico, o processo será encaminhado para a Secretaria Municipal de Finanças, a qual, por meio do Departamento de Contabilidade, emitirá o parecer contábil;

III - o Órgão Central de Contratações Públicas elaborará a minuta do edital e de seus anexos, na hipótese de licitação, ou, em se tratando de contratação direta, as minutas necessárias para subsidiar o processo, observando-se os modelos dos documentos confeccionados pela Procuradoria-Geral do Município (PGM);

IV - cumprido o disposto nos incisos anteriores e com todos os documentos assinados inseridos no processo, este será encaminhado à PGM, para o cumprimento do disposto no art. 45 desta Lei.

(...)

Com efeito, em relação à tramitação do processo, verifica-se a sua regularidade até o momento.

Por seu turno, teceremos os apontamentos pertinentes a cada etapa da fase interna do processo de contratação, conforme documentação acostada aos autos, bem como aos demais elementos entendidos como indispensáveis ao prosseguimento do processo.

2.4. Da etapa preparatória do processo de contratação.

Dispõe o art. 32, da LCM 14/22:

Art. 32. A etapa preparatória do processo de contratação é caracterizada pelo planejamento e deve compatibilizar-se com o plano de contratações anual de que trata o inciso VII do caput do art. 28 desta Lei, sempre que este for elaborado, bem como com as leis orçamentárias, devendo abordar as considerações técnicas, mercadológicas e de gestão que podem interferir na contratação, compreendidos:

I - a descrição da necessidade da contratação fundamentada em estudo técnico preliminar ou justificativa que caracterize o interesse público envolvido;

II - a definição pormenorizada do objeto da contratação para o atendimento da necessidade, por meio de termo de referência, anteprojeto, projeto básico ou projeto executivo, conforme o caso;

III - a indicação e a justificativa do quantitativo necessário do objeto que será licitado/contratado, com a definição dos critérios e parâmetros utilizados, incluindo o eventual consumo desse mesmo objeto, pela Administração, nos 24 (vinte e quatro) meses que antecedem a elaboração do documento;

IV - a definição das condições de execução e pagamento, das garantias exigidas e ofertadas, das condições de recebimento e das penalidades aplicáveis, devidamente adaptadas ao objeto do certame;

V - o orçamento estimado, com as composições dos preços utilizados para sua formação;

VI - a elaboração do edital de licitação;

VII - a elaboração de minuta de contrato, quando necessária, que constará obrigatoriamente como anexo do edital de licitação;

VIII - o regime de execução do objeto da contratação, observados os potenciais de economia de escala;

IX - a modalidade de licitação, o critério de julgamento, o modo de disputa e a adequação e eficiência da forma de combinação desses parâmetros, para os fins de seleção da proposta apta a gerar o resultado de contratação mais vantajoso para a Administração Pública, considerado todo o ciclo de vida do objeto da contratação e a as normas da Política Municipal de Contratações Públicas;

X - a motivação circunstanciada das condições do edital, tais como justificativa de exigências de qualificação técnica, mediante indicação das parcelas de maior relevância técnica ou valor significativo do objeto, e de qualificação econômico-financeira, justificativa dos critérios de pontuação e julgamento das propostas técnicas, nas licitações com julgamento por melhor técnica ou técnica e preço, e justificativa das regras pertinentes à participação de empresas em consórcio;

XI - a análise dos riscos que possam comprometer o sucesso da licitação e a boa execução contratual;



Município de Capanema - PR

Procuradoria-Geral

XII - a indicação de dotação orçamentária, quando não houver adoção ao Sistema de Registro de Preços, bem como de adequação às normas de responsabilidade fiscal, por meio de parecer contábil.

Com efeito, independente da nomenclatura dos documentos acostados na etapa preparatória, mister analisar o seu conteúdo, para verificar o cumprimento dos requisitos legais, especialmente sob o aspecto formal, sem olvidar do aspecto material, mediante a aferição da suficiência do conteúdo dos documentos.

2.5. Dos requisitos obrigatórios dos documentos de planejamento da contratação (TR/ETP)

Com relação ao Termo de Referência (TR), assim dispõe o art. 36 da LCM/22:

Art. 36. O termo de referência é o documento técnico-jurídico obrigatório nos processos de contratação envolvendo compras, prestação de serviços, locações, contratações de tecnologia da informação e de comunicação, que deve conter os seguintes parâmetros e elementos descritivos:

I - os elementos que embasam a avaliação do custo pela administração pública, a partir dos padrões de desempenho e qualidade estabelecidos e das condições de entrega do objeto, com as seguintes informações:

a) definição resumida e detalhada do objeto da contratação, com todas as suas características, incluindo especificações técnicas, ilustrações fotográficas, se possível, e outros recursos que permitam a sua identificação clara e precisa;

b) o quantitativo do objeto da contratação e sua justificativa;

c) as exigências, requisitos e métodos para a execução do objeto da contratação, com as definições de como a contratação deverá produzir os resultados pretendidos desde o seu início até o seu encerramento, vedadas especificações excessivas, irrelevantes ou desnecessárias, que limitem ou frustrem a competição ou a realização do certame;

d) o valor estimado do objeto da contratação demonstrado em planilhas, de acordo com o preço de mercado, acompanhadas dos preços unitários referenciais, das memórias de cálculo e dos documentos que lhe dão suporte, com os parâmetros utilizados para a obtenção dos preços e para os respectivos cálculos, que devem constar de documento separado e classificado;

e) o cronograma físico-financeiro, se necessário;

II - adequação orçamentária, se cabível.

III - fundamentação da contratação, que consiste na referência aos estudos técnicos preliminares correspondentes ou, quando não for possível divulgar esses estudos, no extrato das partes que não contiverem informações sigilosas;

IV - o prazo da vigência do contrato, o prazo para execução do objeto da contratação e, se for o caso, a possibilidade de sua prorrogação;

V - critérios de medição, recebimento e de pagamento;

VI - a relação dos documentos essenciais à verificação da qualificação técnica e econômico-financeira, se necessária;

VII - forma e critérios de seleção do fornecedor;

VIII - os procedimentos de fiscalização e gerenciamento do contrato ou da ata de registro de preços;

IX - as sanções administrativas previstas de forma objetiva, suficiente e clara;

X - os deveres do contratado e do contratante.

§ 1º O termo de referência deverá conter os elementos previstos nos incisos do caput deste artigo, além das seguintes informações, quando cabível:

I - especificação do produto, preferencialmente conforme catálogo eletrônico de padronização, observados os requisitos de qualidade, rendimento, compatibilidade, durabilidade e segurança;

II - indicação dos locais de execução do objeto da contratação, incluindo as regras específicas de recebimento provisório e definitivo, quando for o caso;

III - especificação da garantia exigida e das condições de manutenção e assistência técnica, quando for o caso.

(...)

§ 3º Na indicação do quantitativo a que se refere a alínea "b" do inciso I do caput deste artigo será observado o detalhamento do consumo/contratação do objeto por parte da Administração, com o estabelecimento de cronograma de execução do objeto da contratação, salvo o disposto no § 4º deste artigo.

§ 4º Na hipótese de adoção do Sistema de Registro de Preços, será exigida a indicação, apenas, da estimativa total do objeto da contratação, durante a vigência da ata de Registro de Preços, e da previsão estimada do seu consumo mensal.

§ 5º Na hipótese de adoção do Sistema de Registro de Preços, considerando-se a natureza do objeto da contratação e a imprevisibilidade da sua necessidade mensal pela Administração, será admitida a estimativa total para fins de eventual consumo, em quantitativo razoável, de acordo com regras de experiência comum subministradas pela observação do que ordinariamente acontece.

§ 6º Quando não precedido de ETP, o termo de referência conterá as informações exigidas para o ETP, no que couber, permitindo-se a assinatura do termo de referência pelos profissionais técnicos da área do objeto da contratação.

Tendo em vista o disposto no § 6º do art. 36 transcrito acima, faz-se necessário averiguar, também, o preenchimento dos requisitos obrigatórios do ETP, consoante o disposto no art. 34 da LCM 14/22. Vejamos.



Município de Capanema - PR

Procuradoria-Geral

Art. 34. O ETP deverá evidenciar o problema a ser resolvido com a contratação e a sua melhor solução, de modo a permitir a avaliação da viabilidade técnica e econômica da contratação, e conterá os seguintes elementos:

I - descrição da necessidade da contratação, considerado o problema a ser resolvido sob a perspectiva do interesse público;

(...)

III - descrição do objeto da contratação, com os detalhes e requisitos técnicos necessários;

(...)

VII - descrição da solução como um todo, inclusive das exigências relacionadas à manutenção e à assistência técnica, quando for o caso;

VIII - justificativas para o parcelamento ou não da contratação, quando aplicável;

(...)

XIII - posicionamento conclusivo sobre a adequação da contratação para o atendimento da necessidade a que se destina.

Parágrafo único. O ETP deverá conter, ao menos, os elementos previstos nos incisos I, III, VII, VIII e XIII do caput deste artigo.

Com efeito, trazendo a exegese legal para o caso em mesa, os principais elementos dos documentos juntados nos autos serão abordados na sequência. Vejamos.

2.5.1. Da definição e quantidade do objeto.

O termo de referência e os seus documentos incluídos no processo descrevem o objeto da contratação, indicando o quantitativo, com a sua justificativa geral, o valor unitário e o valor total do objeto da contratação, além das respectivas especificidades técnicas.

Considerando a ausência de dados desarrazoáveis, nos limites dos conhecimentos deste órgão consultivo, é oportuno registrar que a responsabilidade pela descrição técnica do(s) item(ns) que compõe(m) o objeto da presente contratação é de responsabilidade exclusiva do(s) subscritor(es) do documento.

Por se tratar de processo com adoção do sistema de registro de preços, vislumbra-se o cumprimento do disposto inciso III do art. 32 e no § 4º do art. 36, ambos da LCM, considerando a juntada de relatório de consumo do objeto nos últimos 24 meses e da previsão estimada de consumo mensal durante a vigência da contratação.

2.5.2. Do parcelamento ou não do objeto.

Em se tratando de processo de contratação visando à aquisição de produtos, assim dispõe o art. 53 da LCM 14/22:

Art. 53. (...)

§ 1º Na aplicação do princípio do parcelamento, referente às compras, deverão ser considerados:

I - a viabilidade da divisão do objeto em lotes;

II - o aproveitamento das peculiaridades do mercado local, com vistas à economicidade, sempre que possível, desde que atendidos os parâmetros de qualidade; e

§ 2º O parcelamento não será adotado quando:

I - a economia de escala, a redução de custos de gestão de contratos ou a maior vantagem na contratação recomendar a compra do item do mesmo fornecedor;

II - o objeto a ser contratado configurar sistema único e integrado e houver a possibilidade de risco ao conjunto do objeto pretendido;

III - o processo de padronização ou de escolha de marca levar a fornecedor exclusivo.

Nesse rumo, extrai-se do TR a existência de justificativa razoável para a reunião de todos os itens que compõem o objeto da contratação em um único lote, visando a padronização e a integridade qualitativa do objeto.

2.5.3. Condições de execução do objeto da contratação.

Consta no TR a indicação de aplicação das regras gerais de execução do objeto do contratação, na forma do disposto na minuta do Edital.

Analisando-se o objeto da contratação, vislumbra-se a suficiência das regras gerais.

2.5.4. Das obrigações do Contratado.

Consta no TR a indicação de aplicação das obrigações gerais na execução do objeto do contratação, além de algumas obrigações específicas.



Município de Capanema - PR

Procuradoria-Geral

Analisando-se o objeto da contratação, vislumbra-se a suficiência das obrigações gerais previstas na minuta do instrumento contratual e das obrigações específicas indicadas no TR.

2.5.5. Da fiscalização da contratação.

Consta no TR a indicação de aplicação das regras gerais de fiscalização da execução do objeto do contrato.

Analisando-se o objeto da contratação, vislumbra-se a suficiência das regras gerais previstas na minuta do Edital e anexos, sem prejuízo da aplicação das disposições da LCM 14/22.

Além disso, no que tange à função de Fiscal da Contratação, destaca-se que, em regra, faz-se necessário que o Fiscal seja um servidor público de provimento efetivo, a fim de permitir a continuidade do serviço público e garantir, em tese, a maior impessoalidade na fiscalização das contratações públicas, nos termos do art. 221, § 4º, da LCM 14/22, que assim dispõe:

Art. 221. (...)

§ 4º Os fiscais de contratação serão designados, preferencialmente, dentre servidores efetivos, salvo em situações excepcionais, devidamente justificadas por escrito, em que será permitida a designação de servidores comissionados para a realização da função, com assunção da responsabilidade pessoal do respectivo Secretário.

(...)

§ 6º Os fiscais de contratação e os membros das comissões de recebimento serão permanentemente capacitados e treinados para realizarem as respectivas funções, especificamente para realização do controle da execução das contratações públicas e estabelecer a comunicação e o relacionamento profissionalizado com as pessoas físicas e jurídicas contratadas.

Com efeito, vislumbra-se que o(a)s servidor(a)(es) indicado(a)(s) no Termo de Referência para o exercício das funções de Fiscal(is) da presente contratação é(são) servidor(a)(es) de provimento efetivo, o que, portanto, cumpre com o regramento legal.

2.5.6. Do recebimento do objeto da contratação.

Consta no TR a indicação de aplicação das regras gerais de recebimento do objeto do contrato, na forma do disposto na minuta do Edital.

Analisando-se o objeto da contratação, vislumbra-se a suficiência das regras gerais.

2.5.7. Do pagamento.

Consta no TR a indicação de aplicação das regras gerais de pagamento.

Analisando-se o objeto da contratação, vislumbra-se a adequação das regras gerais, na forma do disposto na minuta do Edital.

2.5.8. Da adequação orçamentária.

Consta no TR a declaração de adequação orçamentária, remetendo-se ao Parecer Contábil a indicação da(s) dotação(ões) orçamentária(s) existentes e aplicáveis ao caso concreto, bem como a análise do cumprimento das disposições da LRF.

Nesse rumo, depreende-se dos autos a existência de Parecer Contábil, suprindo-se, portanto, as exigências legais.

2.5.9. Da justificativa para a contratação e da escolha do objeto da contratação.

A justificativa constante no TR, apesar de singela, é suficiente para demonstrar o interesse público da realização da presente contratação, considerando-se, especialmente, a estrutura administrativa e a realidade local.

2.5.10. Da justificativa e pesquisa dos preços.

Consta no TR a justificativa dos preços e foi juntado aos autos toda a documentação relativa à pesquisa de preços realizada.

A metodologia adotada para a atribuição do valor máximo que o Município de Capanema está disposto a pagar pelo objeto da contratação foi a **média de preços** obtidos na pesquisa.

Nesse rumo, cumpre trazer à baila o disposto nos §§ 2º e 3º do art. 38 da LCM 14/22:



Município de Capanema - PR

Procuradoria-Geral

Art. 38. (...)

§ 2º O menor preço aferido na pesquisa de preços será a metodologia prioritária para a definição do valor estimado do objeto da contratação, nos termos do caput deste artigo, todavia, excepcionalmente, diante das peculiaridades do caso concreto e mediante justificativa, poderá ser utilizada outra metodologia, como a média ou a mediana dos preços obtidos.

§ 3º Quando ocorrer a adoção de forma combinada dos parâmetros de pesquisa de preços indicados nos incisos do caput deste artigo, a média dos preços obtidos será a metodologia prioritária para a definição do valor estimado do objeto da contratação.

Com efeito, o caso em mesa se amolda ao disposto no referido § 3º, tendo em vista a combinação de parâmetros de pesquisa de preços, o que considero razoável, diante da estrutura administrativa e realidade local.

2.5.11. Da justificativa da escolha de fornecedores para cotação direta.

A justificativa constante no TR, apesar de singela, é suficiente para demonstrar a impessoalidade na busca dos preços do objeto da presente contratação, considerando-se, especialmente, a estrutura administrativa e a realidade local.

2.5.12. Da adoção do sistema de registro de preços

No caso vertente, o termo de referência indica a adoção do sistema de registro de preços. O caso é mesmo de adoção do SRP. Vejamos.

A esse respeito, cumpre observar o regramento insculpido na LCM 14/22:

Art. 53. O planejamento de compras deverá considerar a expectativa de consumo anual e observar o seguinte:

(...)

II - processamento por meio de sistema de registro de preços, quando pertinente;

Para regulamentação da contratação por registro de preços, foi editado o Decreto Federal nº 11.462/2023, que estabelece as hipóteses de contratação suscetíveis de serem processadas por esta sistemática. É o que estabelece o art. 3º:

Art. 3º O SRP poderá ser adotado quando a Administração julgar pertinente, em especial:

I - quando, pelas características do objeto, houver necessidade de contratações permanentes ou frequentes;

II - quando for conveniente a aquisição de bens com previsão de entregas parceladas ou contratação de serviços remunerados por unidade de medida, como quantidade de horas de serviço, postos de trabalho ou em regime de tarefa;

III - quando for conveniente para atendimento a mais de um órgão ou a mais de uma entidade, inclusive nas compras centralizadas;

IV - (...)

V - quando, pela natureza do objeto, não for possível definir previamente o quantitativo a ser demandado pela Administração.

Neste prisma, verifica-se que o objeto da presente contratação atende aos requisitos legais para a adoção do SRP, notadamente o incisos I, II, III e V supramencionados.

Além disso, a minutas do Edital e da Ata de Registro de Preços, conforme modelos confeccionados pela PGM, indicam a as normas aplicáveis a respeito do sistema de registro de preços, adotada para esta contratação, o que supre a exigência legal, na visão desta Procuradoria, considerando a suficiência e adequação das regras estabelecidas, observando-se o disposto no inciso II do art. 292 da LCM.

2.5.13. Da indicação de vigência da contratação.

O prazo de vigência da contratação de doze meses, como indicado no TR, está de acordo com as disposições legais que regem o tema, não havendo outras considerações necessárias.

2.5.14. Das garantias.

Não consta no TR a exigência de garantia de proposta e nem de execução.

2.5.15. Das sanções administrativas.

Não consta no TR a indicação de sanções específicas, aplicando-se, portanto, as regras gerais, na forma do disposto na minuta do Edital.

Analisando-se o objeto da contratação, vislumbra-se a suficiência das regras gerais.



Município de Capanema - PR

Procuradoria-Geral

2.5.16. Dos requisitos de habilitação.

Em qualquer contratação pública exige-se do(s) futuro(s) contratado(s) a apresentação de documentos essenciais previstos no art. 87, da LCM 14/22.

A propósito, a regra geral adotada por esta municipalidade é a exigência apenas dos documentos relativos à habilitação jurídica, à regularidade fiscal e à trabalhista, conforme minuta padrão do Edital de Pregão confeccionado pela PGM.

Para fins de qualificação econômico-financeira e de qualificação técnica há a exigência de previsão expressa no TR, com as justificativas cabíveis.

No caso em mesa, extrai-se do TR a previsão de qualificação técnica.

A exigência de qualificação técnica, como prevista no TR, está de acordo com o disposto no art. 89, inc. I, da LCM 14/22.

2.5.16. Da apresentação de amostras

No caso em mesa, extrai-se do TR a previsão de apresentação de amostras do licitante vencedor.

Nesse caso, a exigência de apresentação de amostra se configura como etapa de qualificação prévia. Nesse rumo, analisando-se o disposto no TR e na minuta do Edital sobre o tema, vislumbra-se o cumprimento dos requisitos básicos previstos no art. 94, da LCM 14/22, havendo um procedimento delineado e clareza na definição da qualidade exigida.

Destarte, como mecanismo de planejamento e organização do processo de contratação, limitando-se a examinar a presença dos elementos essenciais do documento, verifica-se que o Termo de Referência atende de maneira suficiente aos requisitos legais, pois indica os dados necessários para a execução satisfatória do objeto da contratação, além de atender o disposto no parágrafo único do art. 34 da LCM 14/22, considerando-se, especialmente, a estrutura administrativa e a realidade local.

2.6. Da Minuta do Edital.

Deve ser utilizada a minuta padrão denominada: “**Edital Pregão Versão LCM 1.23**”.

2.6.1. Da Modalidade da Licitação.

No tocante à escolha da modalidade pregão, os fundamentos estão assentados no disposto no art. 73, da LCM 14/22, que dispõe:

Art. 73. A concorrência e o pregão seguem o rito procedimental comum a que se refere o art. 32 desta Lei, adotando-se o pregão sempre que o objeto possuir padrões de desempenho e qualidade que possam ser objetivamente definidos pelo edital, por meio de especificações usuais de mercado.

Além disso, a LCM 14/22 também conceitua o pregão, em seu art. 6º, inc. XXIX, como “modalidade de licitação preferencial para aquisição de bens e serviços comuns, cujo critério de julgamento poderá ser o de menor preço ou o de maior desconto”.

Com efeito, o pregão deve ser adotado considerando três fatores:

- (i) o objeto possuir padrões de desempenho e qualidade que possam ser objetivamente definidos pelo edital;
- (ii) a possibilidade jurídica de caracterização do objeto da licitação como um bem/serviço comum;
- (iii) o critério de julgamento deve ser o menor preço ou o maior desconto.

Pois bem.

As características do objeto da contratação podem ser aferidas objetivamente por meio da descrição contida no TR.

Por seu turno, atualmente, é possível concluir que quase todos os bens e serviços vêm sendo considerados comuns pela doutrina. Portanto, é mais adequado averiguar as hipóteses em que não se aplica o pregão, para análise de legalidade da escolha.

Nesse rumo, assim dispõe o Parágrafo único do art. 73 da LCM 14/22:

Art. 73. (...)

Parágrafo único. O pregão não se aplica às contratações de:

- I - serviços técnicos especializados de natureza predominantemente intelectual;
- II - de obras e serviços de engenharia, exceto os serviços de engenharia de que trata a alínea “a” do inciso II do **caput** do art. 60 desta Lei.



Município de Capanema - PR

Procuradoria-Geral

Logo, em virtude do objeto pretendido pela Administração, conforme descrito no Termo de referência, infere-se a regularidade da adoção do pregão como modalidade desta licitação.

2.6.2. Da Forma da Licitação.

Considerando-se que o presente certame adotou o formato presencial, em razão da hipótese prevista expressamente no art. 26, inc. VII, da LCM 14/22.

Nesse diapasão, não é demasiado trazer à baila o disposto no § 4º do mesmo artigo, que assim dispõe:

Art. 26. (...)

§ 4º As contratações no formato presencial, desde que fundadas em um dos incisos do caput deste artigo, estão justificadas na Política Municipal de Contratações Públicas, independentemente de motivação específica no processo de contratação.

Com efeito, apesar de a LCM 14/22 prever a realização das contratações na forma, preferencialmente, eletrônica, o próprio texto legal trouxe algumas exceções, visando ao atendimento das diretrizes e objetivos da Política Municipal de Contratações Públicas.

Isto é, o legislador capanemense, instituindo normas de interesse local, indicou na própria Lei as hipóteses em que a licitação poderia ser realizada na forma presencial, o que é o caso em mesa.

Noutro giro, cumpre registrar que há muito tempo o Município de Capanema adota a gravação, em áudio e vídeo, bem como a disponibilização da sessão pública ao vivo, para acesso livre e em tempo real ao público, cumprindo, deveras, o disposto no § 1º do art. 26 do diploma legal de regência.

2.6.3. Da garantia da proposta.

O presente certame não adotou a garantia da proposta.

2.6.4. Do critério de julgamento.

O critério de julgamento da licitação deve ser o menor preço por lote.

2.6.5. Da participação no certame.

Tendo em vista as características do objeto da contratação e do critério de julgamento adotado, a participação no presente certame respeitará a ampla concorrência.

2.6.6. Da margem de preferência para ME e EPP sediadas no Município de Capanema.

O tratamento diferenciado para ME e EPP sediadas no Município de Capanema, conforme previsto no item 9 da minuta do Edital, está de acordo com as diretrizes da Política Municipal de Contratações Públicas, em respeito ao disposto no art. 18 da LCM 14/22.

2.6.7. Dos demais tópicos do edital e seus anexos.

No mais, verifica-se que foram preenchidos os requisitos essenciais espalhados pela LCM 14/22, especificando pormenorizadamente todas as etapas da fase externa do processo de contratação e as regras gerais aplicáveis durante a execução do objeto da contratação, além de atender satisfatoriamente o disposto no art. 114 da LCM 14/22.

2.7. Da minuta da ata e/ou do contrato.

Vislumbro adequadas as minutas da ata e do contrato anexas ao edital, visto que preveem as cláusulas essenciais dispostas no art. 153 e art. 113, inc. II, ambos da LCM 14/22, conforme modelos confeccionados pela PGM, anexos à minuta do Edital.

2.8. Das normas de controle e da fiscalização das contratações

Pela relevância do tema, faz-se necessário consignar, desde já, a necessidade de observância e cumprimento dos procedimentos de controle e de fiscalização das contratações públicas, especialmente o disposto nos artigos 217 a 221 da LCM 14/22.



Município de Capanema - PR
Procuradoria-Geral

2.9. Recomendações.

Urge esclarecer, por fim, porque notória a relevância, que a veracidade de todas as informações e documentação apresentadas são de inteira responsabilidade dos agentes públicos e privados envolvidos.

Neste ponto, convém chamar atenção para a possibilidade de aplicação de sanções de natureza política, administrativa, civil e penal **em caso de malversação da verba pública e/ou em razão de descumprimento das obrigações legais, contratuais e editalícias**, possibilitando a configuração de ato de improbidade administrativa, nos termos da Lei nº 8.429, de 1992, bem como em desrespeito à Lei de Responsabilidade Fiscal.

3. CONCLUSÃO:

Diante do exposto, a Procuradoria-Geral se manifesta pela satisfatória legalidade e regularidade do processo de contratação, considerando-se, especialmente, a estrutura administrativa e a realidade local, devendo-se utilizar a minuta do Edital do Pregão e anexos de acordo com **"Versão LCM 1.23"**, disponibilizada no sistema.

Resta, ainda:

- a) a decisão do Excelentíssimo Prefeito Municipal, nos termos dos artigos 31, inc. VI, 47 e 48, todos da LCM 14/22;
- b) as diligências de publicação oficial, por parte do Departamento de Contratações Públicas, nos termos do art. 31, VII, observando-se o disposto nos artigos 49 a 52, da LCM 14/22.

Município de Capanema, Estado do Paraná - **Cidade da Rodovia Ecológica - Estrada Parque Caminho do Colono**, aos 12 dias do mês de dezembro de 2023.

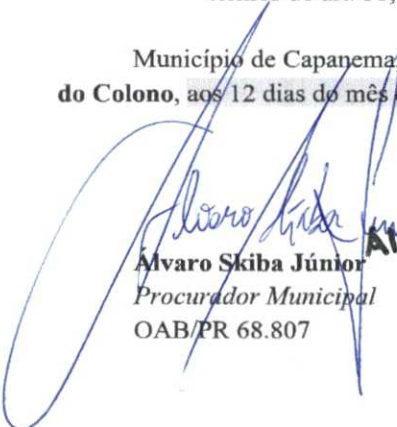
Alvaro Skiba Júnior
Procurador Municipal
OAB/PR 68.807

Alvaro Skiba Júnior
Procurador Municipal
de Capanema - PR
Dec. Nº 5588/2014
OAB/PR 68.807



Município de Capanema - PR

DECISÃO ADMINISTRATIVA

ASSUNTO: Processo de Contratação

OBJETO: AQUISIÇÃO DE UNIFORME ESCOLAR PARA O ANO LETIVO DE 2024, PROCESSADO PELO SISTEMA DE REGISTRO DE PREÇOS.

Considerando as informações e pareceres contidos no presente processo, cujos fundamentos integram a presente decisão, **AUTORIZO** o prosseguimento do processo de contratação, com a posterior publicação do Edital da licitação, nos termos da legislação aplicável.

Encaminhe-se ao Departamento de Contratações Públicas para as providências necessárias.

Município de Capanema, Estado do Paraná: **Cidade da Rodovia Ecológica - Estrada Parque Caminho do Colono**, ao(s) 12 dia(s) do mês de dezembro de 2023.

Americo Belle
Prefeito Municipal

AVISO DE LICITAÇÃO – PREGÃO PRESENCIAL Nº 53/2023

O MUNICÍPIO DE CAPANEMA, Estado do Paraná, torna público que realizará Processo Licitatório, nos termos a seguir:
Modalidade: Pregão Presencial nº53/2023

Tipo de Julgamento: Menor preço por Lote.

Objeto: AQUISIÇÃO DE UNIFORME ESCOLAR PARA O ANO LETIVO DE 2024, PROCESSADO PELO SISTEMA DE REGISTRO DE PREÇOS.

Valor: 591.905,60 (Quinhentos e Noventa e Um Mil, Novecentos e Cinco Reais e Sessenta Centavos).

Abertura das propostas: 08:30 horas do dia 22/12/2023

Local: no Departamento de Contratações Públicas da Prefeitura Municipal de Capanema,

Av. Gov. Pedro Viriato Parigot de Souza, 1080– Capanema – Paraná – Centro.

Demais informações poderão ser obtidas no endereço acima citado em horário normal de expediente e no site www.capanema.pr.gov.br.

Capanema-PR, 12/12/ 2023

Roselia K.B.Pagani-Agente de Contratação/Pregoeira